

**РОССИЙСКАЯ ФЕДЕРАЦИЯ
ФЕДЕРАЛЬНАЯ СЛУЖБА ГОСУДАРСТВЕННОЙ СТАТИСТИКИ**

**ИТОГИ ВСЕРОССИЙСКОЙ
СЕЛЬСКОХОЗЯЙСТВЕННОЙ ПЕРЕПИСИ
2016 ГОДА**

(в 8 томах)

**Том 4.
ПОСЕВНЫЕ ПЛОЩАДИ СЕЛЬСКОХОЗЯЙСТВЕННЫХ
КУЛЬТУР И ПЛОЩАДИ МНОГОЛЕТНИХ НАСАЖДЕНИЙ
И ЯГОДНЫХ КУЛЬТУР**

**Книга 2. Структура посевных площадей.
Группировки объектов переписи по размеру
посевных площадей**

Официальное издание

**Москва
ИИЦ «Статистика России»
2018**

УДК 31:63(470+571)
ББК 65.051.532(2Рос)
И93

Редакционная коллегия по выпуску итогов Всероссийской сельскохозяйственной переписи 2016 года:

К.Э. Лайкам – председатель редакционной коллегии

А.В. Базаров, Н.А. Воробьева, Л.В. Демина, А.В. Епихина, А.П. Зинченко,
С.В. Киселёв, В.С. Клюева, А.В. Ленник, В.Н. Нестеров, Е.И. Новокщенова,
Е.Э. Обычайко, А.В. Петриков, Г.Г. Покатович, В.Б. Сенгилейцева,
Л.В. Субботина, А.Н. Усачёв, Н.В. Шашлова

Итоги Всероссийской сельскохозяйственной переписи
И93 **2016 года:** В 8 т. / Федеральная служба гос. статистики. М.: ИИЦ
«Статистика России», 2018.

ISBN 978-5-4269-0066-0

Т. 4: Посевные площади сельскохозяйственных культур и площади многолетних насаждений и ягодных культур: кн. 2.: Структура посевных площадей. Группировки объектов переписи по размеру посевных площадей. – 559 с.: диагр.

ISBN 978-5-4269-0070-1 (т. 4)

ISBN 978-5-4269-0072-1 (кн. 2)

В томе 4 представлены итоги Всероссийской сельскохозяйственной переписи 2016 года о посевных площадях сельскохозяйственных культур и площадях многолетних насаждений и ягодных культур в двух книгах в разрезе субъектов Российской Федерации.

В книге 1 сборника приведены данные о размерах площадей сельскохозяйственных культур и многолетних насаждений по видам и категориям хозяйств, использовании площади теплиц и парников; размещены диаграммы по России и в разрезе субъектов Российской Федерации.

В книге 2 сборника представлены сведения о структуре посевных площадей сельскохозяйственных культур по видам и категориям хозяйств, приведены группировки объектов переписи по размеру посевных площадей основных сельскохозяйственных культур; размещены диаграммы по России и в разрезе субъектов Российской Федерации.

Данные представлены в абсолютных и относительных показателях.

УДК 31:63(470+571)
ББК 65.051.532(2Рос)32

ISBN 978-5-4269-0070-1 (т. 4)
ISBN 978-5-4269-0072-1 (кн. 2)
ISBN 978-5-4269-0066-0

© Федеральная служба
государственной статистики, 2018
E-mail: stat@gks.ru
<http://www.gks.ru>

СОДЕРЖАНИЕ

Предисловие	5
СТРУКТУРА ПОСЕВНЫХ ПЛОЩАДЕЙ ПО КАТЕГОРИЯМ ХОЗЯЙСТВ	
164. Структура общей посевной площади сельскохозяйственных культур под урожай 2016 г. по категориям хозяйств	8
165. Структура посевной площади зерновых и зернобобовых культур под урожай 2016 г. по категориям хозяйств	12
166. Структура посевной площади пшеницы под урожай 2016 г. по категориям хозяйств	16
167. Структура посевной площади ржи под урожай 2016 г. по категориям хозяйств	20
168. Структура посевной площади ячменя под урожай 2016 г. по категориям хозяйств	24
169. Структура посевной площади овса под урожай 2016 г. по категориям хозяйств	28
170. Структура посевной площади кукурузы на зерно под урожай 2016 г. по категориям хозяйств	32
171. Структура посевной площади проса под урожай 2016 г. по категориям хозяйств	36
172. Структура посевной площади гречихи под урожай 2016 г. по категориям хозяйств	40
173. Структура посевной площади риса под урожай 2016 г. по категориям хозяйств	44
174. Структура посевной площади тритикале под урожай 2016 г. по категориям хозяйств	46
175. Структура посевной площади зернобобовых культур под урожай 2016 г. по категориям хозяйств	50
176. Структура посевной площади технических культур под урожай 2016 г. по категориям хозяйств	54
177. Структура посевной площади льна-долгунца под урожай 2016 г. по категориям хозяйств	58
178. Структура посевной площади сахарной свеклы под урожай 2016 г. по категориям хозяйств	60
179. Структура посевной площади подсолнечника на зерно под урожай 2016 г. по категориям хозяйств	62
180. Структура посевной площади льна-кудряша (масличного) под урожай 2016 г. по категориям хозяйств	66
181. Структура посевной площади сои под урожай 2016 г. по категориям хозяйств	68
182. Структура посевной площади рапса под урожай 2016 г. по категориям хозяйств	72
183. Структура посевной площади эфирно-масличных культур под урожай 2016 г. по категориям хозяйств	76
184. Структура посевной площади лекарственных культур под урожай 2016 г. по категориям хозяйств	78
185. Структура посевной площади картофеля под урожай 2016 г. по категориям хозяйств	80
186. Структура посевной площади овощных и бахчевых культур под урожай 2016 г. по категориям хозяйств	84
187. Структура посевной площади овощей открытого грунта под урожай 2016 г. по категориям хозяйств	88
188. Структура посевной площади продовольственных бахчевых культур под урожай 2016 г. по категориям хозяйств	92
189. Структура посевной площади кормовых культур под урожай 2016 г. по категориям хозяйств	96
190. Структура посевной площади трав однолетних под урожай 2016 г. по категориям хозяйств	100
191. Структура посевной площади трав многолетних под урожай 2016 г. по категориям хозяйств	104
192. Структура посевной площади кормовых культур на силос (без кукурузы) под урожай 2016 г. по категориям хозяйств	108
193. Структура посевной площади корнеплодных кормовых культур, включая свеклу сахарную на корм скоту под урожай 2016 г. по категориям хозяйств	112
СТРУКТУРА ПОСЕВНЫХ ПЛОЩАДЕЙ ПО ВИДАМ СЕЛЬСКОХОЗЯЙСТВЕННЫХ КУЛЬТУР	
194. Структура посевных площадей зерновых и зернобобовых культур под урожай 2016 г. по видам в хозяйствах всех категорий	118
195. Структура посевных площадей технических культур под урожай 2016 г. по видам в хозяйствах всех категорий	122
196. Структура посевных площадей картофеля, овощных и бахчевых культур под урожай 2016 г. по видам в хозяйствах всех категорий	124
197. Структура посевных площадей кормовых культур под урожай 2016 г. по видам в хозяйствах всех категорий	128

198. Структура посевных площадей под урожай 2016 г. по видам сельскохозяйственных культур в сельскохозяйственных организациях	130
199. Структура посевных площадей под урожай 2016 г. по видам сельскохозяйственных культур в сельскохозяйственных организациях, не относящихся к субъектам малого предпринимательства.	138
200. Структура посевных площадей под урожай 2016 г. по видам сельскохозяйственных культур в малых сельскохозяйственных организациях	146
201. Структура посевных площадей под урожай 2016 г. по видам сельскохозяйственных культур в крестьянских (фермерских) хозяйствах и у индивидуальных предпринимателей.	154
202. Структура посевных площадей под урожай 2016 г. по видам сельскохозяйственных культур в хозяйствах населения	162
203. Структура посевных площадей под урожай 2016 г. по видам сельскохозяйственных культур в личных подсобных и других индивидуальных хозяйствах граждан	170
204. Структура посевных площадей под урожай 2016 г. по видам сельскохозяйственных культур в садоводческих некоммерческих объединениях граждан.	178
205. Структура посевных площадей под урожай 2016 г. по видам сельскохозяйственных культур в огороднических некоммерческих объединениях граждан.	182

ГРУППИРОВКИ ОБЪЕКТОВ ПЕРЕПИСИ ПО РАЗМЕРУ ПОСЕВНЫХ ПЛОЩАДЕЙ

ГРУППИРОВКИ СЕЛЬСКОХОЗЯЙСТВЕННЫХ ОРГАНИЗАЦИЙ ПО РАЗМЕРУ ПОСЕВНЫХ ПЛОЩАДЕЙ

206. Группировка сельскохозяйственных организаций по размеру общей посевной площади под урожай 2016 г.	188
207. Группировка сельскохозяйственных организаций по размеру посевной площади зерновых и зернобобовых культур под урожай 2016 г.	236
208. Группировка сельскохозяйственных организаций по размеру посевной площади сахарной свеклы под урожай 2016 г.	280
209. Группировка сельскохозяйственных организаций по размеру посевной площади подсолнечника на зерно под урожай 2016 г.	296

ГРУППИРОВКИ КРЕСТЬЯНСКИХ (ФЕРМЕРСКИХ) ХОЗЯЙСТВ И ИНДИВИДУАЛЬНЫХ ПРЕДПРИНИМАТЕЛЕЙ ПО РАЗМЕРУ ПОСЕВНЫХ ПЛОЩАДЕЙ

210. Группировка крестьянских (фермерских) хозяйств и индивидуальных предпринимателей по размеру общей посевной площади под урожай 2016 г.	322
211. Группировка крестьянских (фермерских) хозяйств и индивидуальных предпринимателей по размеру посевной площади зерновых и зернобобовых культур под урожай 2016 г.	370
212. Группировка крестьянских (фермерских) хозяйств и индивидуальных предпринимателей по размеру посевной площади сахарной свеклы под урожай 2016 г.	412
213. Группировка крестьянских (фермерских) хозяйств и индивидуальных предпринимателей по размеру посевной площади подсолнечника на зерно под урожай 2016 г.	428

ГРУППИРОВКИ ЛИЧНЫХ ПОДСОБНЫХ ХОЗЯЙСТВ ПО РАЗМЕРУ ПОСЕВНЫХ ПЛОЩАДЕЙ

214. Группировка личных подсобных хозяйств по размеру общей посевной площади под урожай 2016 г.	452
215. Группировка личных подсобных хозяйств по размеру посевной площади картофеля под урожай 2016 г.	484
216. Группировка личных подсобных хозяйств по размеру посевной площади овощей открытого грунта под урожай 2016 г.	516

Методологические пояснения	548
--------------------------------------	-----

Диаграммы	551
---------------------	-----

ПРЕДИСЛОВИЕ

В книге 2 тома 4 представлены итоги Всероссийской сельскохозяйственной переписи 2016 г. о структуре посевных площадей по видам сельскохозяйственных культур и категориям хозяйств в разрезе субъектов Российской Федерации.

В издании размещены группировки сельскохозяйственных организаций, крестьянских (фермерских) хозяйств и индивидуальных предпринимателей, личных подсобных хозяйств по размеру посевных площадей основных сельскохозяйственных культур.

В сборнике представлены методологические пояснения к показателям, диаграммы по основным показателям, характеризующим посевные площади сельскохозяйственных культур и их структуру в целом по России и в разрезе субъектов Российской Федерации.

Книга 2 тома 4 издана с компакт-диск, содержащим электронную версию книги 1 и книги 2 тома 4. Аналогичный материал размещен на официальном Интернет-портале Росстата (www.gks.ru).

СПИСОК СОКРАЩЕНИЙ

тыс.	- тысяча
га	- гектар
г.	- год

В сборнике приняты условные обозначения:

- - явление отсутствует
- 0,0 - значение показателя меньше 0,1
- 0,00 - значение показателя меньше 0,01
- ... - данные не публикуются в целях обеспечения конфиденциальности первичных статистических данных, полученных от респондентов, в соответствии с Федеральным законом от 29 ноября 2007 г. № 282-ФЗ «Об официальном статистическом учете и системе государственной статистики в Российской Федерации» (п. 5, ст. 4; ч. 1, ст. 9)

В отдельных случаях незначительные расхождения между итогом и суммой данных объясняются их округлением.



СТРУКТУРА ПОСЕВНЫХ ПЛОЩАДЕЙ ПО КАТЕГОРИЯМ ХОЗЯЙСТВ

164. СТРУКТУРА ОБЩЕЙ ПОСЕВНОЙ ПЛОЩАДИ СЕЛЬСКОХОЗЯЙСТВЕННЫХ

(в процентах от общей посевной площади)

	Сельскохозяйственные организации	в том		
		сельскохозяйственные организации, не относящиеся к субъектам малого предпринимательства	малые предприятия	из малые предприятия (без микропредприятий)
Российская Федерация	68,9	37,1	30,8	20,5
Центральный федеральный округ	77,8	47,0	29,7	21,4
Белгородская область	79,5	69,3	9,1	7,1
Брянская область	78,1	46,2	31,4	21,5
Владимирская область	90,0	37,3	50,6	42,8
Воронежская область	70,4	46,9	22,9	17,4
Ивановская область	81,3	18,2	61,5	48,0
Калужская область	81,6	26,5	53,0	32,3
Костромская область	82,5	11,6	68,5	53,6
Курская область	76,6	56,4	19,3	14,9
Липецкая область	78,5	60,1	17,5	14,5
Московская область	87,4	53,1	33,3	23,4
Орловская область	77,9	63,8	11,8	7,0
Рязанская область	82,6	37,8	43,8	33,3
Смоленская область	80,2	20,1	56,1	36,2
Тамбовская область	72,3	37,6	33,6	26,8
Тверская область	88,0	17,7	67,3	35,1
Тульская область	74,9	28,8	46,0	31,1
Ярославская область	93,5	37,3	55,7	39,4
г. Москва	91,2	90,9	0,0	-
Северо-Западный федеральный округ	84,9	40,6	43,5	30,5
Республика Карелия	88,1	64,9	15,4	7,7
Республика Коми	77,6	40,6	36,2	33,6
Архангельская область	69,0	33,6	35,1	29,6
в том числе:				
Ненецкий автономный округ	-	-	-	-
Архангельская область (без автономного округа)	69,0	33,7	35,1	29,6
Вологодская область	85,8	51,5	34,1	28,2
Калининградская область	85,5	28,0	56,1	46,9
Ленинградская область	88,3	55,9	31,8	26,0
Мурманская область	82,3	78,4	1,8	-
Новгородская область	81,4	17,1	63,7	22,3
Псковская область	87,6	36,7	50,1	30,3
г. Санкт-Петербург	94,7	82,7	10,1	-
Южный федеральный округ	64,2	34,8	28,2	18,3
Республика Адыгея	40,8	12,7	27,0	15,1
Республика Калмыкия	40,2	15,8	21,8	11,3
Республика Крым	65,0	23,1	41,3	22,3
Краснодарский край	67,4	48,3	18,4	9,7
Астраханская область	15,7	2,7	10,0	4,0
Волгоградская область	62,7	26,1	35,7	24,7
Ростовская область	66,1	34,5	29,7	21,1
г. Севастополь	65,5	65,5	-	-
Северо-Кавказский федеральный округ	68,5	43,8	23,4	12,2
Республика Дагестан	34,4	6,6	27,6	9,6
Республика Ингушетия	55,5	42,3	13,1	8,7
Кабардино-Балкарская Республика	42,4	17,8	21,7	8,6
Карачаево-Черкесская Республика	38,0	14,0	23,4	8,2
Республика Северная Осетия-Алания	66,5	8,2	52,3	14,0
Чеченская Республика	58,7	37,4	21,1	5,8
Ставропольский край	77,8	54,8	21,7	13,6

КУЛЬТУР ПОД УРОЖАЙ 2016 Г. ПО КАТЕГОРИЯМ ХОЗЯЙСТВ

в хозяйствах всех категорий)

числе		Крестьянские (фермерские) хозяйства и индивидуаль- ные предприни- матели	в том числе		Хозяйства населения
них	подсобные сельскохозяй- ственные предприятия несельскохо- зяйственных организаций		крестьянские (фермерские) хозяйства	индивидуальные предпринима- тели	
микро- предприятия					
10,3	1,0	27,8	24,4	3,4	3,3
8,2	1,2	18,4	16,4	1,9	3,8
2,0	1,1	15,1	12,6	2,5	5,4
10,0	0,5	17,6	16,0	1,6	4,3
7,8	2,1	5,6	4,6	1,0	4,4
5,5	0,6	24,9	24,5	0,4	4,7
13,5	1,6	15,9	11,1	4,7	2,8
20,7	2,1	13,5	12,6	0,9	4,9
14,9	2,4	14,3	13,8	0,5	3,2
4,3	0,9	19,3	15,2	4,1	4,0
3,1	0,8	17,3	15,9	1,4	4,1
9,8	1,1	7,4	2,6	4,8	5,2
4,7	2,3	19,5	18,8	0,6	2,7
10,5	1,0	14,7	14,5	0,3	2,6
19,9	3,9	15,9	14,1	1,8	3,9
6,8	1,2	24,6	22,0	2,6	3,1
32,2	2,9	9,9	8,7	1,2	2,1
14,9	0,2	22,9	18,7	4,3	2,2
16,4	0,4	4,0	3,4	0,6	2,5
0,0	0,3	1,4	1,4	0,0	7,4
13,1	0,8	10,2	9,2	1,0	4,8
7,6	7,8	3,3	2,8	0,5	8,7
2,6	0,9	10,5	10,5	0,0	11,8
5,5	0,3	21,0	18,1	2,9	10,0
-	-	0,3	-	0,3	99,7
5,5	0,3	21,1	18,2	2,9	9,9
5,9	0,2	10,9	10,0	0,9	3,2
9,3	1,4	11,1	9,0	2,1	3,4
5,8	0,5	5,9	5,7	0,2	5,8
1,8	2,1	8,8	8,8	0,0	9,0
41,4	0,6	13,6	12,5	1,1	5,0
19,8	0,8	7,8	7,7	0,1	4,6
10,1	1,9	0,0	-	0,0	5,3
9,9	1,2	33,3	29,0	4,3	2,5
11,9	1,1	55,7	39,6	16,1	3,5
10,5	2,6	54,0	52,6	1,5	5,8
19,0	0,6	26,5	19,5	7,0	8,5
8,7	0,7	30,4	22,8	7,5	2,2
6,1	3,0	72,5	71,1	1,4	11,8
10,9	0,9	35,6	33,3	2,3	1,7
8,7	1,8	32,1	29,8	2,2	1,9
-	0,0	2,4	1,3	1,1	32,1
11,1	1,4	25,3	20,4	4,9	6,2
18,0	0,1	14,5	10,6	3,8	51,2
4,4	-	39,6	37,7	1,9	4,9
13,2	2,9	53,2	21,3	31,9	4,3
15,1	0,6	49,7	45,7	4,0	12,4
38,3	6,0	29,9	3,2	26,8	3,6
15,4	0,2	37,2	28,5	8,7	4,1
8,2	1,3	21,4	20,3	1,1	0,8

	Сельскохозяйственные организации	в том из		
		сельскохозяйственные организации, не относящиеся к субъектам малого предпринимательства	малые предприятия	малые предприятия (без микропредприятий)
Приволжский федеральный округ	69,2	34,2	34,1	24,0
Республика Башкортостан	69,4	32,7	36,0	25,1
Республика Марий Эл	79,0	34,6	43,8	31,0
Республика Мордовия	82,9	53,5	28,6	21,5
Республика Татарстан	80,6	58,1	21,9	18,3
Удмуртская Республика	82,1	45,6	34,8	31,4
Чувашская Республика	60,7	19,5	40,1	27,3
Пермский край	83,4	48,2	34,7	29,3
Кировская область	91,6	57,3	33,4	25,7
Нижегородская область	81,8	28,5	52,4	36,2
Оренбургская область	59,0	25,5	32,4	18,1
Пензенская область	72,2	46,4	24,1	15,8
Самарская область	71,6	22,2	48,9	34,9
Саратовская область	50,1	20,5	29,0	21,1
Ульяновская область	73,6	21,7	51,3	34,0
Уральский федеральный округ	66,4	35,3	30,7	17,5
Курганская область	61,6	19,0	42,2	20,3
Свердловская область	75,8	51,7	23,3	13,6
Тюменская область	80,5	51,2	29,1	19,9
в том числе:				
Ханты-Мансийский автономный округ - Югра	14,5	7,1	7,3	-
Ямало-Ненецкий автономный округ	53,2	31,3	17,2	5,7
Тюменская область (без автономных округов)	81,0	51,4	29,3	20,0
Челябинская область	57,5	30,7	26,3	15,8
Сибирский федеральный округ	63,8	32,9	30,1	18,8
Республика Алтай	49,1	14,9	33,0	21,3
Республика Бурятия	75,7	15,7	55,8	33,7
Республика Тыва	53,1	21,7	29,4	10,7
Республика Хакасия	52,5	36,1	16,1	5,2
Алтайский край	59,5	25,8	33,2	19,4
Забайкальский край	68,0	23,2	43,2	31,3
Красноярский край	81,8	50,7	30,1	19,7
Иркутская область	53,8	28,0	23,8	15,4
Кемеровская область	60,0	23,8	34,1	17,5
Новосибирская область	75,9	43,1	32,0	24,2
Омская область	56,1	34,1	21,6	13,9
Томская область	71,9	37,2	33,4	19,0
Дальневосточный федеральный округ	62,0	31,3	29,3	17,2
Республика Саха (Якутия)	64,0	18,4	41,9	24,4
Камчатский край	78,5	54,4	22,4	11,5
Приморский край	60,5	23,2	36,2	16,0
Хабаровский край	69,4	33,6	34,3	26,2
Амурская область	64,1	36,3	26,7	18,1
Магаданская область	3,4	0,0	3,3	2,3
Сахалинская область	66,0	39,6	26,1	7,0
Еврейская автономная область	41,2	10,6	26,9	7,6
Чукотский автономный округ	10,1	10,1	-	-

числе		Крестьянские (фермерские) хозяйства и индивидуаль- ные предприни- матели	в том числе		Хозяйства населения
них	подсобные сельскохозяй- ственные предприятия несельскохо- зяйственных организаций		крестьянские (фермерские) хозяйства	индивидуальные предпринима- тели	
10,1	0,9	27,7	24,7	2,9	3,1
10,9	0,7	27,2	25,2	2,0	3,4
12,9	0,6	10,9	6,9	4,0	10,1
7,1	0,8	12,7	12,2	0,5	4,5
3,6	0,5	15,6	14,9	0,8	3,8
3,4	1,7	13,1	1,5	11,6	4,7
12,8	1,1	24,6	24,2	0,4	14,7
5,4	0,5	13,2	11,5	1,7	3,4
7,7	1,0	6,4	4,8	1,6	1,9
16,3	0,9	14,3	13,1	1,2	3,9
14,2	1,1	38,4	35,9	2,6	2,5
8,3	1,8	23,7	22,7	1,0	4,1
13,9	0,6	26,9	24,3	2,6	1,5
7,9	0,6	49,0	44,5	4,5	0,9
17,3	0,6	24,3	14,6	9,7	2,1
13,2	0,4	28,6	24,0	4,6	5,1
21,9	0,4	34,8	34,0	0,8	3,6
9,7	0,7	19,0	12,9	6,1	5,2
9,2	0,2	17,5	13,7	3,7	2,0
7,3	0,1	9,6	9,4	0,2	75,9
11,5	4,6	0,2	0,1	0,1	46,7
9,2	0,2	17,5	13,8	3,8	1,5
10,6	0,4	34,7	27,4	7,3	7,8
11,2	0,8	34,1	30,1	4,0	2,1
11,8	1,2	41,5	39,9	1,7	9,3
22,2	4,1	16,9	11,5	5,4	7,4
18,7	2,0	38,4	38,4	0,1	8,4
10,9	0,3	44,2	44,1	0,1	3,3
13,8	0,5	39,9	34,7	5,2	0,7
11,9	1,6	22,2	18,6	3,6	9,8
10,5	1,0	15,5	12,7	2,8	2,8
8,4	2,1	41,5	38,8	2,7	4,7
16,6	2,2	36,4	32,0	4,4	3,5
7,8	0,8	22,8	20,1	2,8	1,2
7,7	0,4	41,1	37,2	3,9	2,7
14,4	1,3	25,4	20,7	4,7	2,7
12,2	1,4	34,8	31,5	3,3	3,1
17,5	3,7	23,9	21,7	2,2	12,0
11,0	1,7	13,7	13,4	0,3	7,8
20,2	1,2	34,2	28,8	5,4	5,3
8,1	1,5	17,2	14,7	2,5	13,3
8,6	1,1	34,6	32,1	2,6	1,2
1,0	-	91,4	80,4	11,0	5,2
19,1	0,2	24,6	19,0	5,6	9,4
19,3	3,7	55,7	51,8	4,0	3,0
-	-	-	-	-	89,9

165. СТРУКТУРА ПОСЕВНОЙ ПЛОЩАДИ ЗЕРНОВЫХ И ЗЕРНОБОБОВЫХ

(в процентах от посевной площади зерновых и зернобобовых)

	Сельскохозяйственные организации	в том		
		сельскохозяйственные организации, не относящиеся к субъектам малого предпринимательства	малые предприятия	из
				малые предприятия (без микропредприятий)
Российская Федерация	67,8	36,5	30,4	20,0
Центральный федеральный округ	77,1	48,0	28,0	20,9
Белгородская область	80,3	68,7	10,3	7,8
Брянская область	74,0	38,4	34,8	23,8
Владимирская область	96,7	45,8	48,3	43,0
Воронежская область	70,2	45,0	24,5	18,5
Ивановская область	82,7	19,7	62,7	50,8
Калужская область	84,4	29,3	52,0	29,7
Костромская область	88,7	14,2	71,8	62,1
Курская область	77,4	55,5	21,0	16,3
Липецкая область	79,5	60,8	17,8	14,7
Московская область	92,6	56,7	35,0	23,3
Орловская область	76,0	61,7	12,3	7,3
Рязанская область	82,8	34,6	47,0	36,1
Смоленская область	81,2	26,6	49,9	35,7
Тамбовская область	74,5	38,2	35,0	28,1
Тверская область	83,4	27,9	53,6	36,7
Тульская область	74,6	26,6	47,8	33,3
Ярославская область	97,0	47,2	49,7	40,7
г. Москва	99,8	99,4	0,1	-
Северо-Западный федеральный округ	89,3	46,8	41,9	31,3
Республика Коми	100	-	-	-
Архангельская область	100	86,6	12,5	12,5
Вологодская область	89,4	59,6	29,8	26,3
Калининградская область	86,3	24,6	60,2	48,6
Ленинградская область	94,9	66,0	28,5	18,6
Новгородская область	84,9	41,4	43,4	13,1
Псковская область	93,8	56,4	36,7	20,1
г. Санкт-Петербург	100	86,9	13,1	-
Южный федеральный округ	63,7	34,0	28,4	18,4
Республика Адыгея	44,4	14,0	29,5	17,0
Республика Калмыкия	42,5	17,0	22,6	11,0
Республика Крым	62,7	22,3	39,9	21,0
Краснодарский край	65,2	44,8	19,7	10,3
Астраханская область	26,4	1,4	18,8	10,6
Волгоградская область	62,4	26,6	34,9	24,6
Ростовская область	66,0	34,1	30,0	21,1
г. Севастополь	99,2	99,2	-	-
Северо-Кавказский федеральный округ	71,1	45,5	24,2	12,7
Республика Дагестан	49,3	11,9	37,4	12,3
Республика Ингушетия	58,7	45,3	13,5	8,3
Кабардино-Балкарская Республика	41,2	16,8	21,4	8,0
Карачаево-Черкесская Республика	43,5	18,5	24,5	9,0
Республика Северная Осетия-Алания	64,1	7,8	51,4	12,3
Чеченская Республика	61,5	40,4	20,9	5,2
Ставропольский край	77,4	53,5	22,5	13,8

КУЛЬТУР ПОД УРОЖАЙ 2016 Г. ПО КАТЕГОРИЯМ ХОЗЯЙСТВ

культуры в хозяйствах всех категорий)

числе		Крестьянские (фермерские) хозяйства и индивидуаль- ные предприни- матели	в том числе		Хозяйства населения
них	подсобные сельскохозяй- ственные предприятия несельскохо- зяйственных организаций		крестьянские (фермерские) хозяйства	индивидуальные предпринима- тели	
микро- предприятия					
10,3	1,0	31,2	27,5	3,7	1,0
7,0	1,2	22,2	19,9	2,2	0,7
2,5	1,3	18,6	15,7	2,9	1,1
11,1	0,7	24,0	21,5	2,5	2,0
5,3	2,6	3,2	2,9	0,3	0,1
6,1	0,6	29,1	28,6	0,5	0,7
12,0	0,3	16,9	8,5	8,4	0,4
22,3	3,1	13,8	13,0	0,8	1,8
9,8	2,6	11,0	10,9	0,1	0,3
4,7	0,9	21,9	16,9	4,9	0,7
3,2	0,9	19,5	18,2	1,4	0,9
11,7	0,9	7,4	3,2	4,2	0,0
5,0	2,1	23,0	22,2	0,8	1,0
10,9	1,2	17,2	16,9	0,3	0,0
14,1	4,7	16,8	14,4	2,4	2,1
6,9	1,3	25,3	22,6	2,7	0,2
16,9	1,8	15,9	14,2	1,7	0,6
14,6	0,1	25,2	20,0	5,2	0,2
9,0	0,2	2,6	2,2	0,3	0,4
0,1	0,3	0,2	0,2	-	0,0
10,6	0,7	9,8	8,8	1,0	0,9
-	100	-	-	-	-
-	0,9	-	-	-	-
3,5	0,0	10,4	10,2	0,2	0,3
11,7	1,5	12,4	9,9	2,5	1,3
9,9	0,4	5,1	5,0	0,0	0,1
30,3	-	14,8	14,2	0,6	0,3
16,6	0,6	3,4	3,3	0,1	2,8
13,1	-	-	-	-	0,0
10,0	1,3	35,0	30,5	4,5	1,3
12,5	0,8	54,8	38,6	16,2	0,8
11,6	2,9	51,3	50,1	1,2	6,3
18,9	0,5	27,6	20,3	7,2	9,7
9,3	0,8	34,0	25,6	8,4	0,8
8,2	6,3	73,6	73,6	-	0,0
10,3	0,9	37,4	35,4	2,0	0,3
8,9	1,9	33,1	30,7	2,4	0,9
-	-	-	-	-	0,8
11,5	1,5	26,8	21,8	5,1	2,0
25,1	-	16,9	14,4	2,5	33,8
5,2	-	40,6	39,7	0,9	0,6
13,4	3,0	58,3	24,0	34,3	0,5
15,5	0,5	47,9	44,4	3,5	8,5
39,2	4,9	34,8	3,9	30,9	1,2
15,7	0,2	37,0	28,5	8,5	1,5
8,7	1,4	22,4	21,3	1,1	0,2

	Сельскохозяйственные организации	в том из		
		сельскохозяйственные организации, не относящиеся к субъектам малого предпринимательства	малые предприятия	малые предприятия (без микропредприятий)
Приволжский федеральный округ	69,0	34,4	33,7	23,7
Республика Башкортостан	70,3	33,8	35,7	25,0
Республика Марий Эл	90,2	45,7	44,0	31,3
Республика Мордовия	85,7	54,6	30,3	22,5
Республика Татарстан	80,9	57,4	22,9	19,0
Удмуртская Республика	86,3	51,6	32,7	30,1
Чувашская Республика	69,0	22,7	45,1	30,8
Пермский край	89,7	56,7	32,6	27,7
Кировская область	93,9	61,2	31,5	24,2
Нижегородская область	84,3	29,8	53,8	38,0
Оренбургская область	57,9	25,2	31,5	17,9
Пензенская область	76,7	52,4	22,8	16,3
Самарская область	71,3	21,6	49,0	35,2
Саратовская область	49,1	20,9	27,5	20,6
Ульяновская область	75,8	25,1	50,2	33,6
Уральский федеральный округ	64,1	32,3	31,5	17,6
Курганская область	61,0	18,9	41,9	19,7
Свердловская область	81,4	54,9	26,0	15,4
Тюменская область	79,6	50,3	29,1	19,0
в том числе:				
Ханты-Мансийский автономный округ - Югра	-	-	-	-
Тюменская область (без автономных округов)	79,6	50,3	29,1	19,0
Челябинская область	54,4	28,2	25,7	15,6
Сибирский федеральный округ	61,2	29,7	30,7	18,6
Республика Алтай	80,9	21,3	51,9	46,7
Республика Бурятия	76,3	18,3	54,5	35,0
Республика Тыва	62,7	17,9	37,5	23,6
Республика Хакасия	60,7	44,4	15,7	4,1
Алтайский край	57,5	23,0	34,0	19,4
Забайкальский край	74,1	25,7	46,4	35,0
Красноярский край	81,8	45,8	35,0	21,9
Иркутская область	55,2	27,5	26,7	17,5
Кемеровская область	55,5	17,7	35,9	16,4
Новосибирская область	70,9	38,8	31,1	22,9
Омская область	50,2	29,6	20,1	12,1
Томская область	77,9	38,9	37,7	20,4
Дальневосточный федеральный округ	73,2	40,8	31,5	20,7
Республика Саха (Якутия)	81,2	28,1	51,7	32,5
Камчатский край	-	-	-	-
Приморский край	72,1	30,6	40,1	18,5
Хабаровский край	84,6	42,3	40,4	30,2
Амурская область	74,6	47,5	26,5	21,2
Еврейская автономная область	18,9	5,2	13,3	6,8

числе		Крестьянские (фермерские) хозяйства и индивидуаль- ные предприни- матели	в том числе		Хозяйства населения
них	подсобные сельскохозяй- ственные предприятия несельскохо- зяйственных организаций		крестьянские (фермерские) хозяйства	индивидуальные предпринима- тели	
10,0	0,9	30,5	27,5	3,0	0,5
10,7	0,8	29,7	27,5	2,2	0,0
12,7	0,5	9,5	6,5	3,0	0,3
7,8	0,9	13,6	13,1	0,5	0,7
3,9	0,6	18,8	17,9	0,9	0,3
2,6	1,9	13,3	1,5	11,8	0,4
14,3	1,1	29,6	29,2	0,5	1,4
4,9	0,3	9,8	8,5	1,2	0,5
7,3	1,1	5,8	4,3	1,5	0,4
15,7	0,7	15,3	13,8	1,6	0,4
13,6	1,2	40,7	38,1	2,7	1,4
6,6	1,4	22,6	21,6	1,0	0,8
13,8	0,7	28,6	26,0	2,6	0,1
6,9	0,6	50,7	45,8	4,9	0,2
16,5	0,5	24,2	15,0	9,2	-
13,9	0,4	32,6	27,6	5,0	3,2
22,1	0,2	36,4	35,7	0,7	2,6
10,6	0,5	18,5	11,6	6,8	0,2
10,1	0,3	20,1	15,9	4,1	0,3
-	-	97,4	97,4	-	2,6
10,1	0,3	20,0	15,9	4,1	0,3
10,1	0,5	39,5	31,0	8,5	6,0
12,1	0,8	38,1	33,8	4,3	0,6
5,2	7,7	16,6	16,4	0,1	2,6
19,4	3,6	22,7	14,6	8,1	0,9
13,9	7,3	30,7	30,7	-	6,5
11,5	0,6	39,0	38,8	0,3	0,3
14,6	0,6	42,5	37,4	5,1	0,0
11,4	2,0	25,4	21,2	4,2	0,5
13,0	1,1	17,8	14,6	3,2	0,4
9,3	1,0	44,3	41,4	2,9	0,5
19,6	1,9	43,6	38,4	5,2	0,9
8,2	1,0	28,7	25,6	3,2	0,4
8,1	0,5	47,8	43,3	4,5	1,9
17,3	1,3	21,9	17,4	4,4	0,2
10,8	0,9	26,6	24,0	2,6	0,3
19,2	1,4	18,8	18,4	0,4	0,0
-	-	97,6	84,5	13,2	2,4
21,6	1,3	27,1	22,2	4,9	0,8
10,1	1,9	15,3	12,4	2,9	0,1
5,4	0,6	25,3	23,8	1,5	0,0
6,6	0,3	81,0	74,6	6,4	0,1

166. СТРУКТУРА ПОСЕВНОЙ ПЛОЩАДИ ПШЕНИЦЫ

(в процентах от посевной площади пшеницы)

	Сельскохозяйственные организации	В ТОМ		
		сельскохозяйственные организации, не относящиеся к субъектам малого предпринимательства	малые предприятия	из малые предприятия (без микропредприятий)
Российская Федерация	67,4	36,2	30,2	19,7
Центральный федеральный округ	78,0	48,7	28,1	20,9
Белгородская область	80,4	66,3	12,7	9,6
Брянская область	67,9	30,7	36,6	25,8
Владимирская область	97,3	47,3	47,0	40,9
Воронежская область	74,6	49,8	24,2	18,4
Ивановская область	82,2	19,9	62,2	51,3
Калужская область	86,8	34,3	49,4	29,2
Костромская область	87,5	17,7	69,1	59,0
Курская область	76,7	54,8	20,9	15,7
Липецкая область	81,4	63,0	17,6	14,3
Московская область	93,3	50,4	41,7	27,2
Орловская область	76,1	60,3	13,3	7,8
Рязанская область	84,7	35,3	48,2	37,3
Смоленская область	86,3	34,8	47,9	33,7
Тамбовская область	75,2	40,1	34,1	27,2
Тверская область	90,2	49,7	38,1	20,1
Тульская область	74,2	25,8	48,4	33,3
Ярославская область	95,0	50,5	44,4	34,6
г. Москва	100	99,9	-	-
Северо-Западный федеральный округ	88,9	39,3	48,8	35,4
Республика Коми	100	-	-	-
Архангельская область	100	55,6	44,4	44,4
Вологодская область	85,5	43,6	41,8	37,7
Калининградская область	85,9	23,3	61,3	48,3
Ленинградская область	96,0	62,3	33,2	10,4
Новгородская область	94,4	71,2	23,2	5,2
Псковская область	96,1	67,5	28,6	13,2
Южный федеральный округ	65,9	35,9	28,7	18,8
Республика Адыгея	42,4	13,1	28,2	18,2
Республика Калмыкия	45,4	19,4	23,0	11,9
Республика Крым	64,5	22,3	41,9	20,9
Краснодарский край	68,7	47,5	20,5	10,9
Астраханская область	5,4	-	5,4	-
Волгоградская область	64,6	28,8	34,7	24,9
Ростовская область	67,3	35,9	29,7	20,8
г. Севастополь	99,8	99,8	-	-
Северо-Кавказский федеральный округ	76,0	50,9	23,5	13,3
Республика Дагестан	53,4	15,8	37,6	10,8
Республика Ингушетия	72,6	60,5	12,1	7,7
Кабардино-Балкарская Республика	64,8	30,9	32,2	17,1
Карачаево-Черкесская Республика	60,5	20,8	39,0	16,5
Республика Северная Осетия-Алания	72,3	6,1	50,4	15,7
Чеченская Республика	70,8	47,7	23,1	6,9
Ставропольский край	77,8	54,2	22,2	13,6

ПОД УРОЖАЙ 2016 Г. ПО КАТЕГОРИЯМ ХОЗЯЙСТВ

в хозяйствах всех категорий)

числе		Крестьянские (фермерские) хозяйства и индивидуаль- ные предприни- матели	в том числе		Хозяйства населения
них	подсобные сельскохозяй- ственные предприятия несельскохо- зяйственных организаций		крестьянские (фермерские) хозяйства	индивидуальные предпринима- тели	
микро- предприятия					
10,6	1,0	31,8	28,3	3,5	0,8
7,3	1,1	21,5	19,3	2,3	0,5
3,1	1,4	19,2	16,3	3,0	0,4
10,8	0,6	30,1	26,5	3,6	2,0
6,1	3,0	2,7	2,5	0,2	0,0
5,8	0,6	25,0	24,7	0,3	0,4
10,9	0,1	17,5	6,3	11,2	0,3
20,2	3,1	11,8	10,8	1,0	1,4
10,1	0,7	12,2	12,2	-	0,3
5,2	1,0	22,6	17,6	5,0	0,7
3,3	0,8	18,0	16,6	1,4	0,6
14,5	1,2	6,7	2,8	4,0	-
5,5	2,5	23,1	22,2	0,9	0,9
10,9	1,3	15,3	15,1	0,2	0,0
14,2	3,6	12,5	10,3	2,3	1,2
6,8	1,1	24,6	22,1	2,5	0,1
18,1	2,3	9,6	8,2	1,5	0,2
15,0	0,1	25,6	21,1	4,5	0,1
9,8	0,1	4,8	4,8	0,0	0,3
-	0,1	-	-	-	0,0
13,3	0,8	10,2	8,6	1,6	0,9
-	100	-	-	-	-
-	-	-	-	-	-
4,1	0,0	14,2	14,0	0,1	0,4
12,9	1,3	13,0	10,2	2,8	1,1
22,8	0,5	4,0	4,0	-	0,0
18,0	-	5,4	5,4	0,0	0,2
15,4	0,1	2,7	2,6	0,1	1,2
9,9	1,3	33,3	29,2	4,2	0,8
10,0	1,2	57,2	39,0	18,2	0,4
11,1	3,0	50,7	49,5	1,3	3,9
21,0	0,4	28,1	20,5	7,5	7,4
9,6	0,7	31,1	23,3	7,9	0,2
5,4	-	94,6	94,6	-	-
9,9	1,1	35,3	33,7	1,6	0,1
8,9	1,8	32,1	29,6	2,5	0,6
-	-	-	-	-	0,2
10,2	1,6	22,8	20,6	2,2	1,2
26,9	-	18,5	17,5	0,9	28,2
4,4	-	27,4	27,1	0,3	0,0
15,1	1,7	35,2	12,8	22,4	0,0
22,5	0,6	38,9	34,4	4,5	0,6
34,7	15,8	27,7	-	27,7	-
16,2	-	29,2	21,8	7,3	-
8,6	1,5	22,1	21,1	1,0	0,1

	Сельскохозяйственные организации	В том из		
		сельскохозяйственные организации, не относящиеся к субъектам малого предпринимательства	малые предприятия	малые предприятия (без микропредприятий)
Приволжский федеральный округ	68,9	34,2	33,8	23,5
Республика Башкортостан	70,5	36,4	33,3	22,9
Республика Марий Эл	91,2	50,9	39,8	27,8
Республика Мордовия	86,1	56,3	28,9	20,9
Республика Татарстан	79,7	55,2	24,1	19,8
Удмуртская Республика	85,2	51,6	30,4	27,5
Чувашская Республика	69,3	22,8	45,5	31,1
Пермский край	87,1	53,4	33,3	28,2
Кировская область	90,6	52,9	35,9	24,5
Нижегородская область	83,5	30,0	53,0	36,3
Оренбургская область	59,4	26,3	32,0	19,0
Пензенская область	79,8	55,9	22,7	15,7
Самарская область	77,4	24,7	52,0	38,0
Саратовская область	51,1	22,0	28,4	21,6
Ульяновская область	75,4	24,9	50,0	32,7
Уральский федеральный округ	61,7	28,1	33,1	18,2
Курганская область	59,9	17,7	42,0	19,6
Свердловская область	81,5	49,4	31,5	18,6
Тюменская область	75,9	44,4	31,1	19,9
Челябинская область	53,4	26,9	25,9	16,0
Сибирский федеральный округ	59,3	28,6	29,9	17,9
Республика Алтай	86,3	9,6	72,3	72,3
Республика Бурятия	72,0	19,4	47,9	29,8
Республика Тыва	62,5	22,5	36,6	24,6
Республика Хакасия	66,9	53,8	12,6	1,2
Алтайский край	56,6	23,3	32,7	18,6
Забайкальский край	76,1	30,5	43,4	32,7
Красноярский край	80,3	41,3	38,0	24,0
Иркутская область	50,9	23,1	27,0	17,1
Кемеровская область	50,9	12,4	37,0	14,7
Новосибирская область	68,4	36,3	31,0	23,0
Омская область	47,7	27,7	19,6	11,0
Томская область	75,8	38,8	35,6	17,4
Дальневосточный федеральный округ	75,2	45,8	28,7	22,2
Республика Саха (Якутия)	81,3	34,1	46,5	21,4
Приморский край	53,9	13,4	36,1	16,6
Хабаровский край	75,9	45,6	29,2	23,4
Амурская область	78,3	50,7	27,4	23,0
Еврейская автономная область	27,9	-	27,9	22,0

числе		Крестьянские (фермерские) хозяйства и индивидуаль- ные предприни- матели	в том числе		Хозяйства населения
них	подсобные сельскохозяй- ственные предприятия несельскохо- зяйственных организаций		крестьянские (фермерские) хозяйства	индивидуальные предпринима- тели	
10,3	0,8	30,8	27,8	2,9	0,4
10,4	0,7	29,5	27,3	2,2	0,0
12,0	0,5	8,5	6,0	2,5	0,3
8,0	0,8	13,6	13,0	0,5	0,4
4,3	0,4	20,1	19,2	0,9	0,2
2,9	3,1	14,4	2,3	12,1	0,4
14,3	1,0	29,9	29,5	0,4	0,8
5,1	0,4	12,2	10,9	1,3	0,7
11,4	1,8	8,9	6,6	2,2	0,5
16,7	0,6	16,2	14,2	2,0	0,3
13,0	1,1	39,8	37,2	2,6	0,8
7,0	1,3	19,8	18,7	1,0	0,4
13,9	0,8	22,4	20,2	2,2	0,1
6,8	0,6	48,7	43,6	5,1	0,2
17,4	0,5	24,6	15,7	8,8	-
15,0	0,4	35,5	30,4	5,1	2,8
22,4	0,2	37,8	37,1	0,7	2,3
13,0	0,6	18,4	11,3	7,1	0,1
11,2	0,4	24,0	19,0	5,0	0,1
9,9	0,6	41,5	32,3	9,1	5,1
12,0	0,8	40,1	36,0	4,2	0,6
-	4,3	13,3	13,3	-	0,4
18,1	4,8	27,1	18,0	9,1	0,9
12,0	3,4	35,7	35,7	-	1,8
11,4	0,6	33,0	32,7	0,2	0,1
14,1	0,6	43,4	39,1	4,3	-
10,7	2,2	23,5	19,3	4,2	0,4
14,0	1,1	19,3	15,8	3,5	0,4
9,9	0,8	48,7	45,5	3,2	0,5
22,3	1,6	48,5	43,2	5,3	0,6
8,0	1,1	31,2	28,2	3,0	0,4
8,6	0,4	50,6	45,8	4,8	1,6
18,2	1,4	24,1	18,4	5,7	0,2
6,5	0,7	24,7	22,8	1,9	0,1
25,1	0,7	18,7	17,9	0,8	-
19,5	4,4	45,5	36,8	8,7	0,6
5,8	1,1	24,1	17,2	6,9	-
4,4	0,2	21,7	20,7	1,0	0,0
5,9	-	72,1	72,1	-	0,0

167. СТРУКТУРА ПОСЕВНОЙ ПЛОЩАДИ РЖИ

(в процентах от посевной площади ржи)

	Сельскохозяйственные организации	В том		
		сельскохозяйственные организации, не относящиеся к субъектам малого предпринимательства	малые предприятия	из
				малые предприятия (без микропредприятий)
Российская Федерация	74,8	35,1	38,7	27,4
Центральный федеральный округ	72,9	20,8	50,6	35,4
Белгородская область	22,1	22,1	-	-
Брянская область	75,9	16,9	58,0	39,7
Владимирская область	95,9	30,0	65,7	58,2
Воронежская область	58,0	19,4	37,3	24,2
Ивановская область	86,2	10,6	74,7	58,4
Калужская область	79,6	16,4	63,2	37,9
Костромская область	99,3	8,8	90,5	90,4
Курская область	58,7	27,7	31,0	18,2
Липецкая область	94,8	75,9	17,4	14,7
Московская область	95,6	84,4	9,1	9,1
Орловская область	59,2	15,6	30,9	17,6
Рязанская область	70,0	14,0	55,5	39,2
Смоленская область	83,7	6,6	77,0	50,6
Тамбовская область	33,0	-	13,2	13,2
Тверская область	89,4	15,3	73,8	48,8
Тульская область	34,5	3,3	31,3	27,1
Ярославская область	99,6	51,9	46,7	36,6
г. Москва	-	-	-	-
Северо-Западный федеральный округ	89,5	55,2	34,0	31,6
Республика Коми	100	-	-	-
Архангельская область	100	100	-	-
Вологодская область	100	53,0	47,0	47,0
Калининградская область	91,1	85,8	5,2	4,1
Ленинградская область	35,4	-	12,9	12,9
Новгородская область	52,0	-	52,0	29,4
Псковская область	85,6	36,8	48,2	46,7
Южный федеральный округ	49,5	9,4	38,9	15,9
Республика Адыгея	-	-	-	-
Республика Калмыкия	49,5	1,2	41,6	2,2
Республика Крым	85,4	72,6	9,3	9,3
Краснодарский край	93,0	69,8	23,3	23,3
Астраханская область	-	-	-	-
Волгоградская область	47,7	9,4	37,5	15,2
Ростовская область	70,7	5,1	65,6	45,2
г. Севастополь	-	-	-	-
Северо-Кавказский федеральный округ	69,4	61,5	8,0	-
Республика Дагестан	19,1	-	19,1	-
Республика Ингушетия	-	-	-	-
Кабардино-Балкарская Республика	-	-	-	-
Чеченская Республика	94,1	88,7	5,4	-
Ставропольский край	39,9	39,9	-	-

ПОД УРОЖАЙ 2016 Г. ПО КАТЕГОРИЯМ ХОЗЯЙСТВ

в хозяйствах всех категорий)

числе		Крестьянские (фермерские) хозяйства и индивидуаль- ные предприни- матели	в том числе		Хозяйства населения
них	подсобные сельскохозяй- ственные предприятия несельскохо- зяйственных организаций		крестьянские (фермерские) хозяйства	индивидуальные предпринима- тели	
микро- предприятия					
11,3	1,0	24,7	22,3	2,5	0,5
15,2	1,4	26,0	23,0	3,0	1,1
-	-	12,7	12,7	-	65,2
18,2	1,0	22,6	21,1	1,5	1,5
7,5	0,2	3,7	3,7	-	0,3
13,1	1,3	41,4	40,5	1,0	0,6
16,4	0,9	13,7	5,9	7,8	0,1
25,3	-	19,8	19,6	0,2	0,6
0,1	-	0,7	0,7	-	-
12,8	0,1	41,2	39,7	1,5	0,0
2,7	1,6	4,1	4,1	-	1,1
-	2,1	4,4	1,2	3,2	-
13,4	12,6	38,9	38,9	-	1,9
16,3	0,5	30,0	30,0	-	-
26,4	-	14,3	14,1	0,2	2,0
-	19,9	67,0	42,5	24,5	-
25,1	0,3	9,3	7,0	2,3	1,3
4,2	-	65,3	30,3	35,0	0,1
10,0	1,0	-	-	-	0,4
-	-	99,7	99,7	-	0,3
2,4	0,4	4,9	4,3	0,7	5,5
-	100	-	-	-	-
-	-	-	-	-	-
-	-	-	-	-	-
1,2	0,2	4,9	4,5	0,4	3,9
-	22,5	37,1	37,1	-	27,5
22,6	-	47,2	39,1	8,1	0,8
1,6	0,6	0,1	0,1	-	14,3
23,0	1,2	48,5	45,9	2,6	2,0
-	-	97,8	-	97,8	2,2
39,4	6,6	49,9	49,9	-	0,6
-	3,5	5,0	4,0	1,0	9,6
-	-	7,0	7,0	-	-
-	-	100	100	-	-
22,3	0,8	50,2	47,4	2,8	2,1
20,4	-	28,8	26,5	2,4	0,4
-	-	-	-	-	100
8,0	-	14,7	14,7	-	15,9
19,1	-	22,9	22,9	-	58,0
-	-	-	-	-	100
-	-	-	-	-	100
5,4	-	5,9	5,9	-	-
-	-	43,5	43,5	-	16,6

	Сельскохозяйственные организации	в том из		
		сельскохозяйственные организации, не относящиеся к субъектам малого предпринимательства	малые предприятия	малые предприятия (без микропредприятий)
Приволжский федеральный округ	75,7	37,2	37,7	27,8
Республика Башкортостан	79,0	34,2	44,1	34,3
Республика Марий Эл	95,5	36,4	58,9	50,5
Республика Мордовия	78,6	37,2	40,5	34,0
Республика Татарстан	89,1	62,5	26,0	22,7
Удмуртская Республика	94,0	56,3	35,5	31,9
Чувашская Республика	69,8	16,9	52,8	35,8
Пермский край	93,9	56,3	37,6	34,0
Кировская область	95,8	67,4	27,1	23,4
Нижегородская область	94,3	30,0	64,1	54,7
Оренбургская область	58,3	25,0	32,7	15,3
Пензенская область	68,8	10,2	54,3	46,5
Самарская область	64,6	4,4	59,7	37,3
Саратовская область	43,1	11,7	30,5	22,5
Ульяновская область	84,8	22,2	61,9	41,6
Уральский федеральный округ	85,2	52,5	31,9	19,9
Курганская область	85,3	57,2	28,1	16,8
Свердловская область	91,1	44,0	46,9	27,3
Тюменская область	78,6	58,3	20,1	12,8
в том числе:				
Ханты-Мансийский автономный округ - Югра	-	-	-	-
Тюменская область (без автономных округов)	78,7	58,3	20,2	12,8
Челябинская область	82,1	44,0	34,5	24,9
Сибирский федеральный округ	85,2	43,8	39,1	27,0
Республика Бурятия	17,7	-	17,7	17,7
Республика Хакасия	-	-	-	-
Алтайский край	84,5	41,0	43,0	32,9
Забайкальский край	83,8	-	71,3	46,2
Красноярский край	94,1	48,3	43,1	33,6
Иркутская область	91,4	6,1	66,6	8,0
Кемеровская область	77,0	29,6	43,6	22,8
Новосибирская область	83,6	54,6	26,1	16,6
Омская область	91,5	49,1	41,6	39,3
Томская область	97,2	81,6	15,4	12,1
Дальневосточный федеральный округ	32,1	0,4	31,3	31,3
Республика Саха (Якутия)	1,3	-	-	-
Приморский край	2,5	2,5	-	-
Хабаровский край	100	-	100	100
Амурская область	42,6	-	42,6	42,6

числе		Крестьянские (фермерские) хозяйства и индивидуаль- ные предприни- матели	в том числе		Хозяйства населения
них	подсобные сельскохозяй- ственные предприятия несельскохо- зяйственных организаций		крестьянские (фермерские) хозяйства	индивидуальные предпринима- тели	
микро- предприятия					
9,8	0,8	24,0	21,5	2,5	0,3
9,8	0,7	21,0	19,6	1,4	-
8,4	0,2	4,3	3,0	1,4	0,2
6,5	0,9	21,4	21,4	-	0,0
3,3	0,6	10,8	10,3	0,5	0,1
3,5	2,3	5,8	0,3	5,5	0,2
16,9	0,1	29,3	29,3	-	0,9
3,6	-	5,8	5,3	0,5	0,2
3,7	1,3	4,0	2,9	1,2	0,1
9,4	0,2	5,3	4,9	0,4	0,4
17,4	0,6	40,7	37,7	3,0	1,0
7,8	4,3	30,5	30,4	0,1	0,7
22,4	0,5	35,2	34,5	0,7	0,2
8,0	0,9	56,7	47,7	9,0	0,2
20,3	0,7	15,2	5,9	9,3	-
12,1	0,7	14,5	11,9	2,6	0,3
11,3	0,0	14,2	14,2	-	0,5
19,6	0,2	8,9	8,0	0,9	0,0
7,3	0,2	21,2	17,5	3,7	0,1
-	-	-	-	-	100
7,3	0,2	21,2	17,5	3,7	0,1
9,6	3,5	17,8	6,6	11,3	0,1
12,0	2,3	14,6	13,0	1,6	0,2
-	-	82,3	55,8	26,5	-
-	-	-	-	-	100
10,1	0,6	15,5	13,5	1,9	-
25,0	12,5	16,2	16,2	-	-
9,5	2,8	5,6	5,6	0,1	0,2
58,6	18,7	8,6	8,6	-	-
20,8	3,9	22,3	19,2	3,1	0,6
9,6	2,9	16,3	15,3	1,0	0,1
2,3	0,8	8,2	8,2	-	0,3
3,3	0,2	2,8	2,8	-	-
-	0,3	67,9	34,5	33,4	0,0
-	1,3	98,7	98,7	-	-
-	-	97,4	23,4	73,9	0,2
-	-	-	-	-	-
-	-	57,4	14,9	42,6	-

168. СТРУКТУРА ПОСЕВНОЙ ПЛОЩАДИ ЯЧМЕНЯ

(в процентах от посевной площади ячменя)

	Сельскохозяйственные организации	в том		
		сельскохозяйственные организации, не относящиеся к субъектам малого предпринимательства	малые предприятия	из малые предприятия (без микропредприятий)
Российская Федерация	67,9	38,7	28,2	19,3
Центральный федеральный округ	74,6	48,8	24,6	18,5
Белгородская область	75,0	65,3	8,0	5,7
Брянская область	72,2	33,6	37,1	27,7
Владимирская область	98,3	55,1	41,3	37,2
Воронежская область	67,7	46,3	20,8	15,3
Ивановская область	85,8	26,6	58,6	42,2
Калужская область	89,4	43,3	42,9	19,6
Костромская область	94,2	21,0	71,2	69,0
Курская область	75,3	53,0	21,1	17,1
Липецкая область	73,8	58,3	14,2	10,6
Московская область	92,1	65,9	25,7	19,7
Орловская область	79,0	66,2	11,6	6,5
Рязанская область	79,8	32,4	46,1	33,7
Смоленская область	89,5	60,3	28,5	20,7
Тамбовская область	71,2	37,4	31,7	25,8
Тверская область	85,8	64,2	21,5	16,5
Тульская область	72,9	26,0	46,6	34,4
Ярославская область	99,5	62,6	36,8	29,5
г. Москва	100	99,0	0,2	-
Северо-Западный федеральный округ	90,3	58,4	31,4	24,0
Архангельская область	100	99,3	-	-
Вологодская область	91,1	65,5	25,6	22,7
Калининградская область	80,6	27,3	51,5	41,6
Ленинградская область	94,3	68,4	25,8	19,5
Новгородская область	94,9	40,5	54,4	12,2
Псковская область	92,7	50,4	40,8	12,5
г. Санкт-Петербург	100	83,6	16,4	-
Южный федеральный округ	53,2	23,2	28,6	18,6
Республика Адыгея	46,2	18,7	27,2	21,2
Республика Калмыкия	27,1	6,2	19,0	10,1
Республика Крым	56,8	19,0	37,1	20,5
Краснодарский край	63,5	46,9	15,9	9,1
Астраханская область	27,2	1,3	16,9	6,8
Волгоградская область	50,8	16,8	33,1	23,6
Ростовская область	52,4	21,7	28,5	18,9
г. Севастополь	100	100	-	-
Северо-Кавказский федеральный округ	66,3	40,3	24,5	11,9
Республика Дагестан	52,6	12,3	40,2	12,4
Республика Ингушетия	51,2	36,1	15,1	13,5
Кабардино-Балкарская Республика	68,0	37,1	23,5	6,9
Карачаево-Черкесская Республика	37,6	10,6	25,4	9,0
Республика Северная Осетия-Алания	85,5	7,8	67,7	26,6
Чеченская Республика	47,5	28,4	18,7	2,0
Ставропольский край	70,6	46,4	23,0	13,1

ПОД УРОЖАЙ 2016 Г. ПО КАТЕГОРИЯМ ХОЗЯЙСТВ

в хозяйствах всех категорий)

числе		Крестьянские (фермерские) хозяйства и индивидуаль- ные предприни- матели	в том числе		Хозяйства населения
них	подсобные сельскохозяй- ственные предприятия несельскохо- зяйственных организаций		крестьянские (фермерские) хозяйства	индивидуальные предпринима- тели	
микро- предприятия					
8,9	1,0	30,4	27,0	3,4	1,7
6,0	1,2	24,4	21,8	2,6	1,1
2,3	1,6	22,8	19,3	3,5	2,2
9,4	1,4	26,1	25,3	0,7	1,8
4,1	1,9	1,6	1,6	-	0,0
5,5	0,6	31,2	30,5	0,7	1,2
16,5	0,6	13,5	2,2	11,2	0,7
23,4	3,2	10,3	9,4	1,0	0,3
2,2	1,9	5,5	5,3	0,3	0,3
4,1	1,1	23,7	18,2	5,5	1,0
3,6	1,3	24,3	22,6	1,7	1,9
6,0	0,4	7,9	4,1	3,8	-
5,2	1,2	19,5	18,8	0,6	1,6
12,4	1,2	20,2	19,7	0,4	0,1
7,9	0,6	9,9	9,4	0,6	0,6
5,9	2,1	28,4	25,2	3,2	0,4
5,1	0,0	14,0	14,0	-	0,2
12,2	0,3	26,7	19,3	7,4	0,4
7,3	-	0,5	0,5	-	-
0,2	0,7	-	-	-	-
7,5	0,4	9,1	8,3	0,9	0,6
-	0,7	-	-	-	-
2,9	0,0	8,8	8,6	0,2	0,1
10,0	1,8	17,1	12,9	4,2	2,3
6,3	0,1	5,7	5,7	0,0	0,0
42,2	-	5,1	4,3	0,8	-
28,4	1,5	4,8	4,8	-	2,5
16,4	-	-	-	-	-
10,0	1,3	43,0	38,3	4,7	3,8
6,0	0,2	53,2	42,5	10,7	0,6
8,8	2,0	56,2	55,0	1,2	16,7
16,6	0,7	28,7	21,1	7,5	14,5
6,8	0,6	36,3	26,3	10,0	0,2
10,1	9,0	72,8	72,8	-	-
9,6	0,8	48,8	45,9	2,9	0,5
9,6	2,1	44,8	41,8	3,1	2,7
-	-	-	-	-	0,0
12,6	1,5	31,5	27,5	4,0	2,2
27,8	-	20,7	18,2	2,5	26,7
1,6	-	48,8	48,5	0,3	0,0
16,7	7,4	31,9	11,2	20,7	0,0
16,4	1,5	58,8	52,7	6,1	3,7
41,1	10,0	14,5	0,2	14,3	-
16,7	0,4	52,5	41,4	11,1	-
10,0	1,2	29,1	27,1	1,9	0,3

	Сельскохозяйственные организации	в том из		
		сельскохозяйственные организации, не относящиеся к субъектам малого предпринимательства	малые предприятия	малые предприятия (без микропредприятий)
Приволжский федеральный округ	67,8	34,9	31,9	22,4
Республика Башкортостан	67,1	33,5	32,8	21,7
Республика Марий Эл	86,9	45,1	41,1	28,8
Республика Мордовия	84,8	51,2	32,7	24,0
Республика Татарстан	75,9	54,0	21,0	17,2
Удмуртская Республика	83,6	52,8	29,1	27,2
Чувашская Республика	67,0	21,9	43,7	30,1
Пермский край	93,1	68,2	24,5	20,9
Кировская область	96,0	68,6	26,7	20,9
Нижегородская область	82,8	30,4	51,3	37,7
Оренбургская область	53,9	25,1	27,3	14,9
Пензенская область	71,8	49,6	21,1	15,1
Самарская область	64,8	19,2	44,8	29,3
Саратовская область	45,1	16,3	28,3	20,9
Ульяновская область	77,2	24,6	52,2	39,2
Уральский федеральный округ	69,7	42,4	27,0	15,8
Курганская область	65,6	22,4	42,7	20,0
Свердловская область	82,4	62,5	19,3	12,3
Тюменская область	90,2	68,2	21,9	15,0
Челябинская область	56,6	30,8	25,5	15,7
Сибирский федеральный округ	68,4	41,2	26,2	16,9
Республика Алтай	84,8	16,9	67,7	67,7
Республика Бурятия	88,1	32,4	55,4	26,3
Республика Тыва	72,9	5,0	44,1	29,8
Республика Хакасия	44,7	20,5	22,9	8,6
Алтайский край	68,0	34,9	32,8	21,5
Забайкальский край	55,2	10,7	41,8	29,2
Красноярский край	86,1	59,1	25,5	15,0
Иркутская область	64,9	43,0	21,1	14,0
Кемеровская область	58,4	25,8	30,0	16,1
Новосибирская область	78,3	49,4	28,1	20,5
Омская область	59,8	40,3	19,0	13,2
Томская область	81,4	46,4	32,3	8,6
Дальневосточный федеральный округ	74,5	48,1	26,1	19,9
Республика Саха (Якутия)	87,5	34,1	52,7	40,5
Камчатский край	-	-	-	-
Приморский край	51,5	16,2	35,2	22,2
Хабаровский край	87,7	58,1	28,5	16,0
Амурская область	78,7	55,9	22,6	18,1
Еврейская автономная область	10,6	-	9,6	5,8

числе		Крестьянские (фермерские) хозяйства и индивидуаль- ные предприни- матели	в том числе		Хозяйства населения
них	подсобные сельскохозяй- ственные предприятия несельскохо- зяйственных организаций		крестьянские (фермерские) хозяйства	индивидуальные предпринима- тели	
микро- предприятия					
9,5	1,0	31,2	28,1	3,1	0,9
11,1	0,8	32,9	30,4	2,5	-
12,3	0,7	12,7	8,3	4,4	0,4
8,7	0,9	13,9	13,1	0,7	1,3
3,8	0,9	23,5	22,3	1,2	0,6
1,9	1,8	15,9	1,9	14,0	0,5
13,6	1,4	30,6	29,9	0,7	2,4
3,6	0,3	6,7	5,6	1,1	0,2
5,8	0,7	3,7	2,7	1,0	0,3
13,6	1,1	16,6	15,2	1,4	0,7
12,4	1,5	43,1	40,1	3,0	3,0
6,0	1,1	27,0	26,4	0,6	1,2
15,4	0,8	35,1	31,7	3,4	0,1
7,4	0,5	54,5	50,3	4,2	0,4
13,0	0,4	22,8	15,0	7,8	-
11,2	0,3	26,3	21,6	4,7	4,0
22,7	0,4	31,7	31,2	0,5	2,7
7,0	0,6	17,4	11,7	5,8	0,2
7,0	0,0	9,8	8,0	1,8	0,0
9,8	0,3	35,3	27,9	7,4	8,1
9,3	1,0	30,7	27,3	3,4	1,0
-	0,1	15,2	15,2	-	-
29,1	0,3	10,3	10,1	0,2	1,6
14,2	23,9	21,5	21,5	-	5,6
14,3	1,3	54,1	54,1	-	1,2
11,3	0,3	32,0	27,4	4,5	-
12,6	2,7	44,8	38,1	6,7	-
10,5	1,5	13,6	11,7	1,9	0,3
7,1	0,8	34,8	32,5	2,3	0,3
13,9	2,5	40,0	34,2	5,8	1,6
7,6	0,9	21,3	18,9	2,4	0,3
5,7	0,6	37,7	34,5	3,3	2,5
23,8	2,7	18,6	18,6	-	-
6,2	0,3	25,2	23,8	1,4	0,3
12,1	0,8	12,5	12,2	0,2	-
-	-	97,7	97,7	-	2,3
13,0	0,1	46,0	40,2	5,8	2,6
12,5	1,1	12,3	6,6	5,7	-
4,5	0,2	21,3	20,5	0,7	0,0
3,9	1,0	89,0	87,0	1,9	0,4

169. СТРУКТУРА ПОСЕВНОЙ ПЛОЩАДИ ОВСА

(в процентах от посевной площади овса)

	Сельскохозяйственные организации	В ТОМ		
		сельскохозяйственные организации, не относящиеся к субъектам малого предпринимательства	малые предприятия	из
				малые предприятия (без микропредприятий)
Российская Федерация	67,2	28,8	37,2	25,1
Центральный федеральный округ	70,8	20,7	47,4	33,8
Белгородская область	59,7	51,0	5,9	5,6
Брянская область	61,8	13,1	47,5	29,8
Владимирская область	86,8	21,3	60,4	49,7
Воронежская область	51,5	24,3	26,8	20,7
Ивановская область	79,5	16,0	63,2	52,5
Калужская область	74,7	14,5	55,7	31,2
Костромская область	85,2	9,1	71,4	57,8
Курская область	54,2	27,3	25,0	19,2
Липецкая область	56,5	31,7	22,9	11,4
Московская область	88,8	59,7	28,5	24,1
Орловская область	53,9	34,5	14,6	7,1
Рязанская область	71,3	20,4	49,1	32,4
Смоленская область	72,2	10,4	53,4	37,7
Тамбовская область	59,4	15,7	43,1	33,3
Тверская область	79,6	18,8	59,0	41,3
Тульская область	69,4	18,8	50,6	35,4
Ярославская область	96,8	32,3	64,3	53,3
г. Москва	99,5	99,5	-	-
Северо-Западный федеральный округ	83,0	43,8	38,8	29,2
Республика Коми	100	-	-	-
Архангельская область	100	89,6	-	-
Вологодская область	86,5	50,0	36,5	31,3
Калининградская область	74,9	34,7	36,2	27,8
Ленинградская область	94,9	73,4	20,1	16,4
Новгородская область	63,9	8,7	55,2	25,5
Псковская область	84,3	37,8	46,2	35,0
г. Санкт-Петербург	-	-	-	-
Южный федеральный округ	55,0	21,6	32,1	17,0
Республика Адыгея	42,4	7,9	30,9	2,9
Республика Калмыкия	57,4	14,1	43,3	43,3
Республика Крым	55,7	9,8	45,5	20,5
Краснодарский край	52,2	32,7	18,6	12,7
Астраханская область	40,7	-	40,7	-
Волгоградская область	54,4	15,4	38,3	18,6
Ростовская область	58,8	27,2	29,2	18,5
г. Севастополь	98,9	98,9	-	-
Северо-Кавказский федеральный округ	53,4	31,7	19,6	6,4
Республика Дагестан	43,2	6,5	36,7	3,5
Республика Ингушетия	42,5	24,4	18,2	14,5
Кабардино-Балкарская Республика	79,1	32,0	26,4	2,5
Карачаево-Черкесская Республика	19,5	-	19,5	10,6
Республика Северная Осетия-Алания	93,9	2,6	82,5	62,1
Чеченская Республика	45,2	32,4	12,7	0,9
Ставропольский край	68,4	44,7	21,5	10,3

ПОД УРОЖАЙ 2016 Г. ПО КАТЕГОРИЯМ ХОЗЯЙСТВ

в хозяйствах всех категорий)

числе		Крестьянские (фермерские) хозяйства и индивидуаль- ные предприни- матели	в том числе		Хозяйства населения
них	подсобные сельскохозяй- ственные предприятия несельскохо- зяйственных организаций		крестьянские (фермерские) хозяйства	индивидуальные предпринима- тели	
микро- предприятия					
12,1	1,2	31,0	26,9	4,1	1,8
13,6	2,7	26,4	23,9	2,5	2,8
0,3	2,8	38,4	34,6	3,7	2,0
17,7	1,2	31,0	29,1	1,9	7,2
10,6	5,2	12,7	10,6	2,1	0,5
6,1	0,4	47,4	47,1	0,4	1,0
10,7	0,3	20,1	15,9	4,2	0,4
24,5	4,5	21,6	20,7	0,9	3,7
13,6	4,7	14,4	14,1	0,2	0,4
5,8	1,9	40,7	33,0	7,7	5,1
11,6	1,9	37,8	35,8	2,0	5,7
4,4	0,6	11,2	4,9	6,2	-
7,5	4,8	40,5	38,8	1,7	5,6
16,6	1,8	28,7	27,5	1,2	0,0
15,6	8,5	23,7	19,7	3,9	4,1
9,7	0,6	38,3	35,2	3,2	2,2
17,6	1,9	19,5	17,7	1,9	0,8
15,2	-	29,4	24,3	5,1	1,3
11,0	0,2	2,4	1,5	0,9	0,8
-	-	0,5	0,5	-	0,0
9,6	0,5	14,7	14,4	0,3	2,2
-	100	-	-	-	-
-	10,4	-	-	-	-
5,1	0,0	12,8	12,8	0,1	0,7
8,4	4,0	19,3	18,3	1,0	5,8
3,7	1,4	4,7	4,7	0,0	0,4
29,7	-	35,4	34,2	1,2	0,7
11,2	0,3	5,5	5,3	0,2	10,2
-	-	-	-	-	100
15,1	1,3	43,3	37,1	6,2	1,8
28,0	3,6	56,9	44,6	12,3	0,7
-	-	42,6	42,6	-	-
25,0	0,5	28,3	20,9	7,4	15,9
5,9	0,9	47,5	37,4	10,1	0,3
40,7	-	59,3	59,3	-	-
19,7	0,7	45,1	38,7	6,4	0,5
10,7	2,3	40,9	38,8	2,1	0,3
-	-	-	-	-	1,1
13,2	2,2	44,0	35,9	8,1	2,6
33,1	-	23,2	14,7	8,5	33,6
3,7	-	57,1	55,1	2,0	0,3
24,0	20,6	20,9	11,5	9,4	0,0
8,9	-	75,4	65,6	9,8	5,1
20,4	8,8	6,0	3,3	2,6	0,1
11,8	0,2	54,8	42,3	12,5	-
11,2	2,2	31,1	28,6	2,5	0,5

	Сельскохозяйственные организации	в том		
		сельскохозяйственные организации, не относящиеся к субъектам малого предпринимательства	малые предприятия	из
				малые предприятия (без микропредприятий)
Приволжский федеральный округ	67,7	27,4	39,2	28,4
Республика Башкортостан	61,8	22,9	38,2	25,7
Республика Марий Эл	83,1	32,5	49,8	31,1
Республика Мордовия	69,3	18,8	49,7	36,9
Республика Татарстан	75,2	46,3	27,9	21,6
Удмуртская Республика	85,7	46,6	38,0	35,7
Чувашская Республика	69,6	16,7	51,7	31,7
Пермский край	88,8	49,0	39,3	32,6
Кировская область	92,3	49,2	42,2	32,9
Нижегородская область	82,4	24,4	56,9	38,7
Оренбургская область	52,8	17,1	34,7	19,9
Пензенская область	39,0	7,7	26,6	18,3
Самарская область	53,5	11,9	40,8	29,5
Саратовская область	46,0	12,2	31,3	25,6
Ульяновская область	61,6	19,8	41,2	24,1
Уральский федеральный округ	66,2	35,4	30,5	17,6
Курганская область	58,8	16,4	41,8	19,7
Свердловская область	78,0	52,0	25,7	13,6
Тюменская область	77,8	42,6	35,1	23,3
в том числе:				
Ханты-Мансийский автономный округ - Югра	-	-	-	-
Тюменская область (без автономных округов)	77,8	42,7	35,1	23,3
Челябинская область	49,5	26,9	22,4	12,5
Сибирский федеральный округ	67,1	31,1	35,1	22,8
Республика Алтай	79,9	23,8	48,3	41,9
Республика Бурятия	81,5	14,6	64,0	44,7
Республика Тыва	59,6	16,2	35,8	20,4
Республика Хакасия	58,6	39,4	18,6	5,8
Алтайский край	58,6	24,6	33,7	19,3
Забайкальский край	73,0	21,1	50,3	38,3
Красноярский край	83,0	53,1	29,0	19,0
Иркутская область	55,1	22,7	31,2	22,8
Кемеровская область	59,5	19,1	38,4	20,1
Новосибирская область	77,2	42,2	34,2	25,5
Омская область	59,5	25,8	32,8	25,2
Томская область	83,5	32,9	49,3	33,0
Дальневосточный федеральный округ	53,6	18,9	33,7	18,8
Республика Саха (Якутия)	79,3	23,6	53,7	32,6
Камчатский край	-	-	-	-
Приморский край	45,7	14,0	30,9	12,4
Хабаровский край	86,9	43,3	40,8	35,2
Амурская область	52,8	19,7	32,6	19,4
Еврейская автономная область	14,9	-	14,5	4,6

числе		Крестьянские (фермерские) хозяйства и индивидуаль- ные предприни- матели	в том числе		Хозяйства населения
них	подсобные сельскохозяй- ственные предприятия несельскохо- зяйственных организаций		крестьянские (фермерские) хозяйства	индивидуальные предпринима- тели	
микро- предприятия					
10,8	1,1	31,2	26,9	4,2	1,1
12,5	0,8	38,2	35,3	2,8	-
18,7	0,8	16,2	11,1	5,2	0,7
12,7	0,8	29,5	28,8	0,7	1,1
6,3	1,0	24,2	22,5	1,7	0,7
2,3	1,1	13,9	1,1	12,8	0,4
20,0	1,3	28,0	27,6	0,5	2,3
6,7	0,5	10,5	9,2	1,3	0,7
9,3	0,9	6,9	5,1	1,8	0,7
18,2	1,1	16,9	15,7	1,3	0,7
14,8	1,1	43,0	40,5	2,6	4,1
8,3	4,6	55,4	52,9	2,6	5,6
11,3	0,8	46,1	42,3	3,8	0,4
5,7	2,5	53,2	49,0	4,3	0,7
17,0	0,6	38,4	21,3	17,1	-
12,9	0,2	27,8	22,5	5,3	6,0
22,1	0,6	31,2	30,7	0,6	9,9
12,2	0,2	21,8	13,2	8,6	0,2
11,8	0,1	20,4	16,0	4,4	1,9
-	-	95,6	95,6	-	4,4
11,8	0,1	20,3	15,9	4,4	1,9
9,9	0,2	38,3	31,4	6,9	12,2
12,3	0,9	31,9	27,7	4,2	1,0
6,4	7,8	17,0	16,8	0,2	3,1
19,3	2,9	17,7	9,5	8,2	0,8
15,4	7,5	25,2	25,2	-	15,3
12,7	0,6	41,1	40,6	0,5	0,3
14,4	0,3	41,4	35,4	6,0	-
12,0	1,6	26,3	22,4	3,9	0,7
10,0	0,8	16,7	13,6	3,1	0,3
8,4	1,2	44,1	41,0	3,0	0,8
18,3	1,9	39,1	34,3	4,9	1,4
8,7	0,8	22,2	18,6	3,6	0,6
7,7	0,8	34,3	32,0	2,3	6,2
16,3	1,3	16,1	12,9	3,3	0,4
15,0	0,9	45,8	41,9	3,9	0,7
21,1	2,0	20,7	20,4	0,3	0,0
-	-	97,6	75,4	22,2	2,4
18,5	0,8	52,6	45,0	7,6	1,7
5,6	2,8	13,1	12,3	0,8	0,0
13,2	0,4	47,0	44,3	2,8	0,2
10,0	0,3	85,1	84,0	1,1	0,0

170. СТРУКТУРА ПОСЕВНОЙ ПЛОЩАДИ КУКУРУЗЫ НА ЗЕРНО

(в процентах от посевной площади кукурузы на зерно)

	Сельскохозяйственные организации	в том		
		сельскохозяйственные организации, не относящиеся к субъектам малого предпринимательства	малые предприятия	из малые предприятия (без микропредприятий)
Российская Федерация	69,6	44,3	24,6	15,6
Центральный федеральный округ	84,4	63,0	20,9	16,8
Белгородская область	86,9	78,3	7,9	5,9
Брянская область	91,4	81,5	9,8	7,9
Владимирская область	100	64,8	35,2	35,2
Воронежская область	65,8	37,7	27,8	20,4
Калужская область	93,1	50,8	42,3	24,7
Курская область	91,0	71,8	19,0	16,5
Липецкая область	93,2	68,7	24,2	23,0
Московская область	99,9	99,9	-	-
Орловская область	98,3	92,7	4,4	4,1
Рязанская область	88,5	56,6	31,6	28,4
Смоленская область	99,9	25,8	74,1	13,8
Тамбовская область	85,6	41,2	43,7	34,2
Тверская область	-	-	-	-
Тульская область	96,7	71,0	25,7	23,7
г. Москва	100	100	-	-
Северо-Западный федеральный округ	99,8	6,9	92,8	87,9
Калининградская область	99,8	6,9	92,9	88,0
Псковская область	-	-	-	-
Южный федеральный округ	56,1	30,9	24,1	13,7
Республика Адыгея	46,0	16,5	29,1	13,4
Республика Калмыкия	97,1	-	-	-
Республика Крым	87,5	38,6	48,9	46,5
Краснодарский край	51,6	31,0	19,7	9,1
Астраханская область	95,2	-	95,2	-
Волгоградская область	75,9	40,2	34,9	25,3
Ростовская область	64,7	30,3	32,6	23,4
г. Севастополь	-	-	-	-
Северо-Кавказский федеральный округ	54,4	26,1	27,2	11,3
Республика Дагестан	12,6	0,1	12,5	5,2
Республика Ингушетия	48,3	35,5	12,8	4,1
Кабардино-Балкарская Республика	25,3	8,0	15,6	3,5
Карачаево-Черкесская Республика	39,8	19,2	20,1	6,9
Республика Северная Осетия-Алания	59,3	8,6	50,5	9,5
Чеченская Республика	47,9	19,1	27,5	12,5
Ставропольский край	80,9	50,9	28,7	19,9

ПОД УРОЖАЙ 2016 Г. ПО КАТЕГОРИЯМ ХОЗЯЙСТВ

в хозяйствах всех категорий)

числе		Крестьянские (фермерские) хозяйства и индивидуаль- ные предприни- матели	в том числе		Хозяйства населения
них	подсобные сельскохозяй- ственные предприятия несельскохо- зяйственных организаций		крестьянские (фермерские) хозяйства	индивидуальные предпринима- тели	
микро- предприятия					
9,0	0,7	28,5	22,0	6,6	1,8
4,1	0,4	15,1	13,9	1,2	0,5
2,0	0,6	11,9	9,4	2,4	1,3
1,9	-	8,5	6,9	1,7	0,1
-	-	-	-	-	0,0
7,3	0,4	33,0	32,5	0,5	1,2
17,6	-	6,9	6,9	-	0,1
2,5	0,2	9,0	7,7	1,3	0,1
1,3	0,2	6,8	6,2	0,6	0,0
-	-	0,1	0,0	0,1	0,0
0,3	1,2	1,6	1,6	-	0,0
3,2	0,2	11,5	11,5	-	-
60,3	-	-	-	-	0,1
9,6	0,8	14,4	12,1	2,3	0,0
-	-	43,4	43,4	-	56,6
2,0	-	3,3	3,2	0,1	0,1
-	-	-	-	-	0,0
4,9	-	0,2	0,2	-	0,1
4,9	-	0,2	0,2	-	0,0
-	-	-	-	-	100
10,4	1,1	41,8	33,8	8,0	2,2
15,7	0,4	52,0	35,6	16,4	2,0
-	97,1	-	-	-	2,9
2,4	-	5,7	4,3	1,4	6,8
10,6	0,9	45,9	35,6	10,3	2,5
95,2	-	-	-	-	4,8
9,6	0,7	24,0	22,5	1,5	0,1
9,2	1,8	33,7	31,9	1,7	1,7
-	-	-	-	-	100
15,9	1,0	40,7	23,2	17,6	4,9
7,3	-	4,5	4,0	0,5	82,9
8,7	-	49,7	48,1	1,5	2,0
12,1	1,7	74,0	31,7	42,2	0,7
13,2	0,4	48,6	45,8	2,8	11,6
41,0	0,2	39,2	5,5	33,7	1,4
15,0	1,2	34,5	27,1	7,3	17,7
8,8	1,3	18,8	17,1	1,7	0,4

	Сельскохозяйственные организации	в том из		
		сельскохозяйственные организации, не относящиеся к субъектам малого предпринимательства	малые предприятия	малые предприятия (без микропредприятий)
Приволжский федеральный округ	84,4	54,7	29,3	21,5
Республика Башкортостан	91,4	56,8	34,6	29,7
Республика Марий Эл	99,9	99,9	-	-
Республика Мордовия	95,4	73,8	21,2	16,8
Республика Татарстан	96,2	79,8	16,3	14,7
Удмуртская Республика	74,1	38,3	35,8	35,8
Чувашская Республика	83,1	48,8	34,3	22,2
Кировская область	99,6	44,9	54,7	54,7
Нижегородская область	96,3	52,1	43,5	30,3
Оренбургская область	82,5	43,3	39,0	19,8
Пензенская область	86,6	64,4	21,1	14,2
Самарская область	82,3	35,7	46,6	39,8
Саратовская область	59,1	28,6	29,9	23,9
Ульяновская область	97,1	52,2	44,9	19,5
Уральский федеральный округ	91,1	78,2	12,9	6,0
Курганская область	96,5	96,1	-	-
Свердловская область	99,6	99,6	-	-
Тюменская область	90,7	90,7	-	-
в том числе:				
Ханты-Мансийский автономный округ - Югра	-	-	-	-
Тюменская область (без автономных округов)	91,5	91,5	-	-
Челябинская область	90,4	75,5	14,9	6,9
Сибирский федеральный округ	87,9	60,0	15,6	15,2
Республика Алтай	-	-	-	-
Республика Хакасия	-	-	-	-
Алтайский край	78,5	57,7	20,7	20,0
Забайкальский край	100	-	98,0	98,0
Красноярский край	-	-	-	-
Кемеровская область	-	-	-	-
Новосибирская область	99,7	63,2	8,9	8,9
Дальневосточный федеральный округ	92,1	65,0	27,0	16,7
Приморский край	92,3	60,2	31,8	17,2
Хабаровский край	77,4	-	76,4	30,9
Амурская область	95,3	78,4	16,8	15,7
Еврейская автономная область	14,4	-	14,4	12,0

числе		Крестьянские (фермерские) хозяйства и индивидуаль- ные предприни- матели	в том числе		Хозяйства населения
них	подсобные сельскохозяй- ственные предприятия несельскохо- зяйственных организаций		крестьянские (фермерские) хозяйства	индивидуальные предпринима- тели	
микро- предприятия					
7,8	0,3	15,6	13,7	1,9	0,0
5,0	0,0	8,6	8,1	0,5	-
-	-	-	-	-	0,1
4,4	0,4	4,6	4,2	0,4	-
1,6	0,1	3,8	3,8	0,1	0,0
-	-	25,8	-	25,8	0,0
12,1	-	16,8	16,8	-	0,0
-	-	-	-	-	0,4
13,2	0,8	3,7	3,7	-	0,0
19,2	0,2	17,5	15,6	1,9	0,0
6,9	1,1	13,4	12,3	1,1	-
6,8	-	17,6	12,9	4,8	0,0
5,9	0,6	40,8	36,0	4,8	0,1
25,4	-	2,9	2,3	0,6	-
7,0	0,0	8,7	4,4	4,4	0,1
-	0,5	3,5	3,5	-	-
-	-	-	-	-	0,4
-	-	-	-	-	9,3
-	-	-	-	-	100
-	-	-	-	-	8,5
8,0	-	9,6	4,6	5,0	0,0
0,4	12,3	11,8	11,8	-	0,3
-	-	-	-	-	100
-	-	-	-	-	100
0,7	-	21,5	21,5	-	-
-	2,0	-	-	-	-
-	-	-	-	-	100
-	-	-	-	-	100
-	27,7	-	-	-	0,3
10,2	0,2	7,4	5,5	1,9	0,5
14,6	0,2	7,0	5,1	1,9	0,7
45,5	0,9	21,5	18,4	3,1	1,1
1,2	-	4,6	4,6	-	0,1
2,4	-	85,1	37,1	48,0	0,5

171. СТРУКТУРА ПОСЕВНОЙ ПЛОЩАДИ ПРОСА

(в процентах от посевной площади проса)

	Сельскохозяйственные организации	В том из		
		сельскохозяйственные организации, не относящиеся к субъектам малого предпринимательства	малые предприятия	малые предприятия (без микропредприятий)
Российская Федерация	54,0	18,4	34,4	23,9
Центральный федеральный округ	55,8	6,8	46,9	34,7
Белгородская область	78,2	17,2	60,9	60,9
Брянская область	46,4	10,7	35,7	33,9
Воронежская область	54,9	4,7	48,1	34,3
Курская область	42,7	9,6	33,0	33,0
Липецкая область	39,7	-	39,7	25,5
Орловская область	46,9	41,7	4,9	-
Рязанская область	74,1	-	-	-
Тамбовская область	79,6	11,6	61,1	44,1
Тульская область	91,0	4,3	86,8	79,0
Северо-Западный федеральный округ	100	-	-	-
Калининградская область	100	-	-	-
Южный федеральный округ	63,9	22,3	39,6	30,2
Республика Адыгея	-	-	-	-
Республика Калмыкия	38,7	26,5	12,3	12,3
Республика Крым	67,8	31,7	36,1	26,0
Краснодарский край	51,6	33,2	18,3	-
Волгоградская область	54,4	14,9	39,3	31,1
Ростовская область	68,9	25,6	40,3	30,2
Северо-Кавказский федеральный округ	76,2	54,9	19,9	17,5
Республика Дагестан	-	-	-	-
Республика Ингушетия	-	-	-	-
Кабардино-Балкарская Республика	94,4	49,4	43,7	24,4
Карачаево-Черкесская Республика	-	-	-	-
Республика Северная Осетия-Алания	88,0	-	88,0	88,0
Чеченская Республика	-	-	-	-
Ставропольский край	76,3	56,3	18,6	16,6

ПОД УРОЖАЙ 2016 Г. ПО КАТЕГОРИЯМ ХОЗЯЙСТВ

в хозяйствах всех категорий)

числе		Крестьянские (фермерские) хозяйства и индивидуаль- ные предприни- матели	в том числе		Хозяйства населения
них	подсобные сельскохозяй- ственные предприятия несельскохо- зяйственных организаций		крестьянские (фермерские) хозяйства	индивидуальные предпринима- тели	
микро- предприятия					
10,5	1,2	45,8	42,1	3,6	0,2
12,2	2,1	44,0	42,1	1,9	0,2
-	-	19,8	18,6	1,1	2,0
1,8	-	53,6	53,6	-	-
13,9	2,1	45,0	43,5	1,5	0,0
-	-	56,4	45,0	11,4	1,0
14,3	-	58,9	58,9	-	1,4
4,9	0,3	52,3	52,3	-	0,8
-	74,1	25,9	25,9	-	-
17,0	6,9	20,4	17,5	2,9	-
7,7	-	8,9	7,7	1,2	0,1
-	100	-	-	-	-
-	100	-	-	-	-
9,4	2,0	35,9	34,0	1,9	0,1
-	-	-	-	-	100
-	-	58,3	58,3	-	2,9
10,1	-	29,0	21,3	7,8	3,2
18,3	-	46,3	8,5	37,7	2,2
8,2	0,2	45,6	41,6	4,0	0,0
10,1	2,9	31,0	30,4	0,7	0,1
2,5	1,3	22,5	20,3	2,2	1,3
-	-	-	-	-	100
-	-	-	-	-	100
19,3	1,2	5,6	5,6	-	0,0
-	-	-	-	-	100
-	-	11,7	-	11,7	0,3
-	-	100	100	-	-
2,0	1,4	23,3	21,2	2,2	0,4

	Сельскохозяйственные организации	в том из		
		сельскохозяйственные организации, не относящиеся к субъектам малого предпринимательства	малые предприятия	малые предприятия (без микропредприятий)
Приволжский федеральный округ	45,8	14,6	30,5	19,2
Республика Башкортостан	75,5	10,9	64,5	34,5
Республика Мордовия	80,6	58,8	13,8	13,8
Республика Татарстан	80,1	52,7	27,3	27,0
Удмуртская Республика	91,3	41,5	47,6	35,7
Чувашская Республика	-	-	-	-
Пермский край	100	100	-	-
Кировская область	70,6	-	70,6	70,6
Нижегородская область	84,2	15,8	68,4	36,8
Оренбургская область	53,6	17,7	34,8	16,1
Пензенская область	32,2	2,4	25,5	21,4
Самарская область	56,6	6,0	50,5	37,5
Саратовская область	36,9	14,4	22,1	15,5
Ульяновская область	39,1	14,6	22,3	13,6
Уральский федеральный округ	55,3	1,6	53,5	9,9
Курганская область	100	-	99,4	27,6
Челябинская область	30,1	2,5	27,6	-
Сибирский федеральный округ	54,0	17,8	35,8	21,7
Республика Алтай	-	-	-	-
Республика Тыва	79,3	-	79,3	-
Алтайский край	51,4	19,4	31,9	19,0
Красноярский край	100	100	-	-
Иркутская область	35,3	21,6	13,8	4,3
Кемеровская область	100	0,5	99,5	99,5
Новосибирская область	26,5	3,1	15,5	-
Омская область	100	0,0	100	64,7
Дальневосточный федеральный округ	-	-	-	-
Приморский край	-	-	-	-

числе		Крестьянские (фермерские) хозяйства и индивидуаль- ные предприни- матели	в том числе		Хозяйства населения
них	подсобные сельскохозяй- ственные предприятия несельскохо- зяйственных организаций		крестьянские (фермерские) хозяйства	индивидуальные предпринима- тели	
микро- предприятия					
11,3	0,7	54,0	48,7	5,2	0,2
30,0	0,0	24,5	21,3	3,2	0,0
-	8,0	19,4	19,4	-	-
0,4	-	19,9	12,2	7,7	0,0
11,9	2,3	8,5	-	8,5	0,1
-	-	100	100	-	-
-	-	-	-	-	-
-	-	28,2	-	28,2	1,2
31,6	-	15,8	15,8	-	-
18,7	1,2	45,7	44,2	1,5	0,7
4,0	4,3	67,8	60,0	7,8	0,1
13,0	0,1	43,4	42,4	1,0	0,0
6,6	0,4	63,1	55,2	7,9	0,0
8,7	2,1	60,9	18,0	42,9	-
43,5	0,2	44,7	44,7	-	-
71,8	0,6	-	-	-	-
27,6	-	69,9	69,9	-	-
14,1	0,4	46,0	44,6	1,4	0,1
-	-	100	100	-	-
79,3	-	9,2	9,2	-	11,5
12,9	0,1	48,6	47,0	1,6	-
-	-	-	-	-	0,0
9,5	-	64,7	64,7	-	-
-	-	-	-	-	-
15,5	7,9	73,5	73,5	-	0,0
35,3	-	-	-	-	-
-	-	-	-	-	100
-	-	-	-	-	100

172. СТРУКТУРА ПОСЕВНОЙ ПЛОЩАДИ ГРЕЧИХИ

(в процентах от посевной площади гречихи)

	Сельскохозяйственные организации	В ТОМ		
		сельскохозяйственные организации, не относящиеся к субъектам малого предпринимательства	малые предприятия	из
				малые предприятия (без микропредприятий)
Российская Федерация	54,0	18,0	34,8	19,7
Центральный федеральный округ	53,9	23,1	28,9	20,7
Белгородская область	56,3	34,8	20,3	12,7
Брянская область	59,5	13,4	44,5	22,6
Владимирская область	15,1	-	-	-
Воронежская область	55,8	21,5	32,9	27,5
Ивановская область	97,0	97,0	-	-
Калужская область	95,5	0,9	94,5	60,6
Костромская область	100	-	100	-
Курская область	49,2	16,6	31,1	22,5
Липецкая область	49,6	14,6	34,0	31,5
Московская область	-	-	-	-
Орловская область	44,6	29,6	12,3	6,8
Рязанская область	72,0	38,0	18,6	10,2
Смоленская область	54,4	-	45,6	18,5
Тамбовская область	74,4	19,6	54,3	46,9
Тверская область	-	-	-	-
Тульская область	72,2	23,0	49,3	34,0
Северо-Западный федеральный округ	91,6	37,0	52,5	32,6
Калининградская область	91,6	37,2	52,4	32,7
Ленинградская область	-	-	-	-
Псковская область	90,4	-	90,4	-
Южный федеральный округ	73,9	24,3	49,5	40,6
Республика Адыгея	-	-	-	-
Краснодарский край	73,8	55,4	18,2	-
Волгоградская область	69,6	24,4	45,0	39,0
Ростовская область	95,6	21,7	73,9	50,8
Северо-Кавказский федеральный округ	81,5	25,8	55,8	42,9
Республика Дагестан	-	-	-	-
Республика Ингушетия	39,2	39,2	-	-
Кабардино-Балкарская Республика	55,8	3,2	52,6	52,6
Карачаево-Черкесская Республика	63,7	13,4	50,2	-
Чеченская Республика	100	100	-	-
Ставропольский край	84,7	26,0	58,6	48,9

ПОД УРОЖАЙ 2016 Г. ПО КАТЕГОРИЯМ ХОЗЯЙСТВ

в хозяйствах всех категорий)

числе		Крестьянские (фермерские) хозяйства и индивидуаль- ные предприни- матели	в том числе		Хозяйства населения
них	подсобные сельскохозяй- ственные предприятия несельскохо- зяйственных организаций		крестьянские (фермерские) хозяйства	индивидуальные предпринима- тели	
микро- предприятия					
15,2	1,2	45,7	39,5	6,3	0,2
8,3	1,9	45,5	41,1	4,4	0,6
7,7	1,2	43,2	39,9	3,4	0,4
21,9	1,6	39,5	34,5	5,0	0,9
-	15,1	78,5	78,5	-	6,4
5,4	1,4	44,0	43,5	0,5	0,2
-	-	-	-	-	3,0
33,9	0,2	3,6	3,6	-	0,9
100	-	-	-	-	-
8,6	1,6	50,0	34,6	15,5	0,7
2,5	1,1	49,8	46,8	3,0	0,6
-	-	76,4	38,2	38,2	23,6
5,5	2,7	54,5	52,8	1,8	0,9
8,4	15,4	28,0	28,0	-	-
27,0	8,8	44,4	44,3	0,1	1,3
7,4	0,5	25,6	22,8	2,8	0,0
-	-	56,1	56,1	-	43,9
15,3	-	27,8	22,4	5,3	0,0
19,9	2,0	8,3	8,3	-	0,1
19,6	2,0	8,3	8,3	-	0,0
-	-	-	-	-	100
90,4	-	-	-	-	9,6
8,9	0,1	26,1	24,0	2,1	0,0
-	-	-	-	-	100
18,2	0,1	25,8	25,8	-	0,4
6,0	0,1	30,4	27,9	2,6	-
23,1	-	4,4	4,4	-	-
12,9	-	18,2	17,1	1,1	0,3
-	-	-	-	-	100
-	-	60,8	60,8	-	0,0
-	-	44,2	-	44,2	0,1
50,2	-	36,3	36,3	-	0,0
-	-	-	-	-	-
9,7	-	15,3	15,3	0,1	0,0

	Сельскохозяйственные организации	в том из		
		сельскохозяйственные организации, не относящиеся к субъектам малого предпринимательства	малые предприятия	малые предприятия (без микропредприятий)
Приволжский федеральный округ	59,7	26,8	31,4	19,8
Республика Башкортостан	62,6	26,2	35,2	21,9
Республика Марий Эл	40,4	5,0	35,3	10,1
Республика Мордовия	99,2	0,8	98,0	93,0
Республика Татарстан	69,4	39,4	29,0	21,3
Удмуртская Республика	65,1	53,1	11,0	-
Чувашская Республика	67,2	50,1	15,2	-
Пермский край	29,9	-	29,9	19,9
Кировская область	98,4	6,1	92,3	-
Нижегородская область	48,9	1,6	47,0	39,5
Оренбургская область	46,1	12,8	30,4	17,8
Пензенская область	93,9	85,7	8,0	6,4
Самарская область	65,5	20,6	43,9	20,1
Саратовская область	40,8	15,2	25,5	21,2
Ульяновская область	69,7	4,4	64,6	50,9
Уральский федеральный округ	49,5	10,9	38,4	19,6
Курганская область	53,9	10,1	43,8	30,2
Свердловская область	16,0	6,2	9,8	1,8
Тюменская область	100	100	-	-
Челябинская область	47,9	11,6	36,0	13,3
Сибирский федеральный округ	50,9	12,5	37,6	18,4
Республика Алтай	100	-	-	-
Республика Бурятия	69,1	-	69,1	40,1
Республика Хакасия	55,5	42,9	12,6	8,8
Алтайский край	50,3	11,6	37,8	18,5
Забайкальский край	41,5	35,4	6,1	6,1
Красноярский край	67,6	31,3	36,0	-
Иркутская область	66,8	54,6	12,2	-
Кемеровская область	57,2	15,1	41,7	18,1
Новосибирская область	62,5	20,8	41,3	23,0
Омская область	40,6	11,7	25,9	23,6
Томская область	16,5	-	16,4	-
Дальневосточный федеральный округ	39,7	0,8	32,1	22,9
Приморский край	40,7	0,4	40,3	18,5
Хабаровский край	-	-	-	-
Амурская область	39,7	0,9	31,4	23,5
Еврейская автономная область	-	-	-	-

числе		Крестьянские (фермерские) хозяйства и индивидуаль- ные предприни- матели	в том числе		Хозяйства населения
них	подсобные сельскохозяй- ственные предприятия несельскохо- зяйственных организаций		крестьянские (фермерские) хозяйства	индивидуальные предпринима- тели	
11,6	1,4	40,1	37,1	3,0	0,2
13,3	1,1	37,4	34,6	2,8	-
25,2	-	58,8	52,5	6,3	0,8
5,0	0,4	0,8	0,8	-	-
7,7	1,1	30,4	28,7	1,7	0,2
11,0	1,0	34,9	-	34,9	0,0
15,2	2,0	31,5	31,5	-	1,3
10,0	-	54,8	54,8	-	15,4
92,3	-	1,2	1,2	-	0,3
7,5	0,3	51,1	51,1	-	-
12,6	2,8	53,3	49,2	4,1	0,6
1,6	0,3	6,0	6,0	-	0,1
23,8	1,1	34,4	33,2	1,2	0,1
4,3	-	59,2	55,5	3,8	0,0
13,6	0,7	30,3	20,5	9,8	-
18,8	0,2	49,2	43,3	5,9	1,3
13,6	-	45,6	44,3	1,3	0,5
8,0	-	83,9	32,6	51,3	0,1
-	-	-	-	-	-
22,7	0,4	50,1	43,1	7,0	1,9
19,2	0,8	49,0	40,3	8,7	0,0
-	100	-	-	-	-
29,0	-	29,0	23,9	5,1	1,9
3,8	-	44,1	44,1	-	0,4
19,3	0,8	49,7	40,7	9,0	-
-	0,1	56,9	27,9	29,1	1,6
36,0	0,3	32,4	28,9	3,5	0,0
12,2	-	33,2	33,2	-	-
23,6	0,4	42,8	38,6	4,3	0,0
18,3	0,3	37,5	29,6	7,9	0,0
2,2	3,1	58,5	53,8	4,8	0,8
16,4	0,1	83,5	83,5	-	-
9,2	6,7	60,3	52,5	7,8	0,0
21,8	-	59,3	52,3	7,0	-
-	-	-	-	-	100
8,0	7,4	60,3	52,3	8,0	0,0
-	-	99,1	99,1	-	0,9

173. СТРУКТУРА ПОСЕВНОЙ ПЛОЩАДИ РИСА

(в процентах от посевной площади риса)

	Сельскохозяйственные организации	в том из		
		сельскохозяйственные организации, не относящиеся к субъектам малого предпринимательства	малые предприятия	малые предприятия (без микропредприятий)
Российская Федерация	86,1	57,9	27,2	15,3
Южный федеральный округ	89,9	70,4	18,4	12,9
Республика Адыгея	51,7	-	51,7	20,7
Республика Калмыкия	100	100	-	-
Краснодарский край	91,9	74,9	16,4	11,7
Астраханская область	41,6	2,8	31,3	26,4
Ростовская область	99,6	73,2	21,3	20,4
Северо-Кавказский федеральный округ	62,5	10,2	52,3	22,2
Республика Дагестан	60,3	6,8	53,5	25,4
Кабардино-Балкарская Республика	-	-	-	-
Чеченская Республика	78,0	33,9	44,1	-
Дальневосточный федеральный округ	81,1	11,4	68,0	27,3
Приморский край	80,7	9,8	69,2	27,8
Еврейская автономная область	100	100	-	-

ПОД УРОЖАЙ 2016 Г. ПО КАТЕГОРИЯМ ХОЗЯЙСТВ

в хозяйствах всех категорий)

числе		Крестьянские (фермерские) хозяйства и индивидуаль- ные предприни- матели	в том числе		Хозяйства населения
них	подсобные сельскохозяй- ственные предприятия несельскохо- зяйственных организаций		крестьянские (фермерские) хозяйства	индивидуальные предпринима- тели	
микро- предприятия					
11,8	1,0	11,6	7,6	4,1	2,3
5,6	1,1	10,1	6,5	3,6	-
31,0	-	48,3	44,8	3,5	-
-	-	-	-	-	-
4,7	0,6	8,1	4,0	4,1	-
4,9	7,5	58,4	58,4	-	-
0,9	5,1	0,4	0,4	-	-
30,1	-	16,0	8,2	7,8	21,5
28,1	-	15,1	6,2	8,9	24,6
-	-	-	-	-	100
44,1	-	22,0	22,0	-	-
40,7	1,7	18,9	14,8	4,1	-
41,5	1,7	19,3	15,1	4,1	-
-	-	-	-	-	-

174. СТРУКТУРА ПОСЕВНОЙ ПЛОЩАДИ ТРИТИКАЛЕ

(в процентах от посевной площади тритикале)

	Сельскохозяйственные организации	В ТОМ		
		сельскохозяйственные организации, не относящиеся к субъектам малого предпринимательства	малые предприятия	из малые предприятия (без микропредприятий)
Российская Федерация	81,9	50,7	30,4	22,2
Центральный федеральный округ	92,2	65,0	26,5	21,4
Белгородская область	97,1	94,8	2,2	2,2
Брянская область	86,4	54,6	31,1	18,3
Владимирская область	98,0	43,2	54,4	52,5
Воронежская область	75,3	53,7	18,7	17,6
Ивановская область	84,4	11,4	73,0	66,3
Калужская область	93,4	31,9	61,2	45,0
Костромская область	100	27,5	72,5	72,5
Курская область	99,5	89,6	6,8	6,0
Липецкая область	100	-	-	-
Московская область	92,2	60,3	32,0	8,9
Орловская область	92,7	86,9	5,8	5,8
Рязанская область	96,3	76,5	19,8	16,9
Смоленская область	82,5	35,5	46,6	41,5
Тамбовская область	92,1	-	92,1	91,5
Тверская область	92,9	17,1	75,0	70,9
Тульская область	91,0	29,3	61,7	22,8
Ярославская область	97,8	63,7	34,1	34,1
г. Москва	100	98,6	-	-
Северо-Западный федеральный округ	95,9	52,5	42,5	22,7
Архангельская область	100	100	-	-
Вологодская область	100	100	-	-
Калининградская область	95,6	76,0	18,5	16,7
Ленинградская область	95,3	53,3	41,7	34,1
Новгородская область	90,5	-	90,5	10,7
Псковская область	97,2	56,9	38,8	22,3
г. Санкт-Петербург	100	100	-	-
Южный федеральный округ	60,5	26,4	32,3	20,0
Республика Адыгея	57,5	39,1	18,4	9,0
Республика Калмыкия	7,8	-	-	-
Республика Крым	95,3	68,1	-	-
Краснодарский край	71,5	51,8	13,8	1,6
Астраханская область	8,8	-	8,8	-
Волгоградская область	62,0	24,8	36,8	22,9
Ростовская область	77,2	29,9	45,7	31,9
Северо-Кавказский федеральный округ	60,1	38,2	21,8	9,4
Республика Дагестан	81,3	22,5	58,8	40,8
Республика Ингушетия	-	-	-	-
Кабардино-Балкарская Республика	100	98,9	-	-
Республика Северная Осетия-Алания	89,0	-	89,0	27,5
Чеченская Республика	84,2	66,8	17,4	-
Ставропольский край	17,7	14,4	3,3	3,3

ПОД УРОЖАЙ 2016 Г. ПО КАТЕГОРИЯМ ХОЗЯЙСТВ

в хозяйствах всех категорий)

числе		Крестьянские (фермерские) хозяйства и индивидуаль- ные предприни- матели	в том числе		Хозяйства населения
них	подсобные сельскохозяй- ственные предприятия несельскохо- зяйственных организаций		крестьянские (фермерские) хозяйства	индивидуальные предпринима- тели	
микро- предприятия					
8,2	0,8	17,8	16,0	1,9	0,3
5,1	0,8	7,4	6,9	0,6	0,3
0,0	-	2,8	2,5	0,3	0,1
12,8	0,7	12,7	11,3	1,5	0,8
1,9	0,4	2,0	2,0	-	-
1,1	2,9	24,5	24,5	-	0,2
6,6	-	15,6	15,6	-	-
16,2	0,3	4,3	4,3	-	2,4
-	-	-	-	-	0,0
0,7	3,2	0,5	0,5	-	-
-	100	-	-	-	-
23,1	-	7,8	-	7,8	-
-	-	7,2	7,2	-	0,1
2,9	-	3,7	3,7	-	-
5,1	0,4	17,0	16,8	0,2	0,5
0,6	-	7,9	7,9	-	-
4,2	0,8	7,0	4,8	2,2	0,0
38,9	-	9,0	9,0	-	-
-	-	1,8	1,8	-	0,4
-	1,4	-	-	-	-
19,8	1,0	3,9	3,7	0,1	0,2
-	-	-	-	-	-
-	-	-	-	-	-
1,9	1,1	3,2	1,9	1,3	1,2
7,6	0,3	4,7	4,7	-	0,0
79,8	-	9,5	9,5	-	-
16,5	1,6	2,5	2,5	-	0,2
-	-	-	-	-	-
12,3	1,8	38,8	35,0	3,8	0,7
9,4	-	42,1	32,1	10,0	0,4
-	7,8	85,2	83,6	1,6	7,0
-	27,2	2,9	2,9	-	1,8
12,2	5,9	28,4	15,7	12,7	0,0
8,8	-	91,2	91,2	-	-
14,0	0,3	37,7	35,4	2,3	0,3
13,8	1,7	22,8	18,2	4,6	-
12,4	0,1	39,9	39,8	0,1	0,0
18,0	-	18,6	17,8	0,8	0,1
-	-	100	100	-	-
-	1,1	-	-	-	0,0
61,5	-	11,0	11,0	-	-
17,4	-	15,8	15,8	-	-
-	-	82,3	82,3	-	-

	Сельскохозяйственные организации	в том из		
		сельскохозяйственные организации, не относящиеся к субъектам малого предпринимательства	малые предприятия	малые предприятия (без микропредприятий)
Приволжский федеральный округ	70,3	32,3	37,5	30,3
Республика Башкортостан	74,7	23,3	50,9	41,4
Республика Марий Эл	100	80,5	19,5	14,4
Республика Мордовия	100	-	100	100
Республика Татарстан	93,8	77,8	16,0	6,7
Удмуртская Республика	87,4	44,5	42,9	39,9
Чувашская Республика	78,9	56,0	19,3	17,1
Пермский край	78,4	36,5	41,9	41,9
Кировская область	94,7	39,2	55,4	55,4
Нижегородская область	96,5	25,6	70,9	70,9
Оренбургская область	58,3	37,6	20,7	19,7
Пензенская область	86,1	50,2	34,6	22,4
Самарская область	95,4	30,6	64,7	35,5
Саратовская область	28,2	1,6	25,1	22,3
Ульяновская область	0,5	-	0,5	0,5
Уральский федеральный округ	92,6	87,1	5,4	3,6
Курганская область	85,0	69,0	15,8	-
Свердловская область	91,4	90,8	-	-
Тюменская область	93,7	92,2	1,4	0,8
Челябинская область	93,5	83,9	9,6	9,6
Сибирский федеральный округ	87,6	55,6	32,0	19,9
Республика Тыва	-	-	-	-
Алтайский край	97,5	60,0	37,5	24,9
Забайкальский край	83,9	-	83,9	60,8
Красноярский край	100	37,0	63,0	44,1
Кемеровская область	84,7	82,7	2,0	-
Новосибирская область	83,9	35,2	48,7	27,3
Омская область	100	-	-	-
Томская область	99,3	98,6	-	-
Дальневосточный федеральный округ	50,7	26,3	23,6	13,7
Хабаровский край	100	27,5	72,5	42,3
Амурская область	27,0	25,8	-	-

числе		Крестьянские (фермерские) хозяйства и индивидуаль- ные предприни- матели	в том числе		Хозяйства населения
них	подсобные сельскохозяй- ственные предприятия несельскохо- зяйственных организаций		крестьянские (фермерские) хозяйства	индивидуальные предпринима- тели	
микро- предприятия					
7,2	0,6	29,7	25,4	4,3	0,0
9,6	0,4	25,2	23,0	2,3	0,0
5,1	-	-	-	-	-
-	-	-	-	-	-
9,3	0,1	6,1	5,8	0,3	0,1
3,0	-	12,6	-	12,6	-
2,1	3,6	21,1	21,1	-	0,1
-	-	21,6	7,2	14,4	-
-	0,0	5,3	5,3	-	-
-	-	3,5	3,5	-	-
1,0	-	41,7	37,0	4,7	-
12,2	1,2	13,9	13,9	-	-
29,2	0,1	4,6	4,6	-	0,0
2,8	1,4	71,8	70,3	1,6	-
-	-	99,5	-	99,5	-
1,8	0,1	7,3	6,4	0,9	0,1
15,8	0,2	13,9	13,9	-	1,1
-	0,6	8,3	8,3	-	0,3
0,6	0,1	6,3	6,3	-	-
-	-	6,5	3,7	2,7	-
12,0	0,1	12,4	12,4	0,0	-
-	-	100	100	-	-
12,6	-	2,5	2,4	0,1	-
23,2	-	16,1	16,1	-	-
18,9	-	-	-	-	-
2,0	-	15,3	15,3	-	-
21,4	-	16,1	16,1	-	-
-	100	-	-	-	-
-	0,7	0,7	0,7	-	-
9,9	0,8	49,3	49,3	-	-
30,3	-	-	-	-	-
-	1,2	73,0	73,0	-	-

175. СТРУКТУРА ПОСЕВНОЙ ПЛОЩАДИ ЗЕРНОБОБОВЫХ КУЛЬТУР

(в процентах от посевной площади зернобобовых культур)

	Сельскохозяйственные организации	в том из		
		сельскохозяйственные организации, не относящиеся к субъектам малого предпринимательства	малые предприятия	малые предприятия (без микропредприятий)
Российская Федерация	75,6	44,5	30,3	22,1
Центральный федеральный округ	80,6	45,5	34,1	25,9
Белгородская область	81,0	49,1	28,7	28,6
Брянская область	78,2	39,6	37,2	24,4
Владимирская область	97,8	42,4	52,4	50,8
Воронежская область	83,8	55,7	26,9	22,4
Ивановская область	91,8	27,7	64,1	57,7
Калужская область	93,0	44,5	47,4	23,0
Костромская область	95,8	9,7	86,1	79,7
Курская область	76,1	53,4	21,7	15,2
Липецкая область	68,0	46,7	21,4	18,9
Московская область	88,3	51,7	36,6	3,8
Орловская область	83,2	67,9	14,0	9,5
Рязанская область	83,9	33,2	49,9	41,9
Смоленская область	90,3	32,5	54,1	46,6
Тамбовская область	70,4	28,8	41,5	32,8
Тверская область	99,7	70,1	29,6	25,9
Тульская область	85,6	32,7	53,0	31,1
Ярославская область	96,1	52,3	42,2	42,2
г. Москва	100	99,1	0,4	-
Северо-Западный федеральный округ	90,2	46,3	42,7	39,0
Архангельская область	100	100	-	-
Вологодская область	90,7	79,5	11,3	8,9
Калининградская область	87,3	7,5	76,8	70,3
Ленинградская область	99,3	71,3	27,8	27,8
Новгородская область	87,0	-	87,0	87,0
Псковская область	95,4	8,9	86,5	84,3
Южный федеральный округ	77,7	47,0	29,8	21,5
Республика Адыгея	98,7	68,0	30,8	20,2
Республика Калмыкия	90,2	-	80,6	10,4
Республика Крым	82,6	43,3	39,4	24,8
Краснодарский край	77,0	58,9	18,0	10,7
Волгоградская область	70,5	36,5	33,8	24,7
Ростовская область	83,4	54,7	26,8	21,6
г. Севастополь	-	-	-	-
Северо-Кавказский федеральный округ	79,4	58,6	19,0	10,1
Республика Дагестан	1,6	-	1,6	-
Республика Ингушетия	60,4	60,4	-	-
Кабардино-Балкарская Республика	68,9	15,8	39,6	27,9
Карачаево-Черкесская Республика	-	-	-	-
Республика Северная Осетия-Алания	81,3	3,4	53,5	17,2
Чеченская Республика	81,9	74,4	7,5	4,0
Ставропольский край	80,2	61,9	17,5	9,1

ПОД УРОЖАЙ 2016 Г. ПО КАТЕГОРИЯМ ХОЗЯЙСТВ

в хозяйствах всех категорий)

числе		Крестьянские (фермерские) хозяйства и индивидуаль- ные предприни- матели	в том числе		Хозяйства населения
них	подсобные сельскохозяй- ственные предприятия несельскохо- зяйственных организаций		крестьянские (фермерские) хозяйства	индивидуальные предпринима- тели	
микро- предприятия					
8,2	0,9	24,2	22,0	2,3	0,2
8,2	1,0	19,3	17,7	1,6	0,1
0,1	3,2	18,8	18,5	0,4	0,2
12,8	1,4	21,6	19,5	2,2	0,2
1,6	3,0	2,2	1,8	0,4	0,0
4,5	1,3	15,9	15,6	0,4	0,2
6,4	-	8,2	3,7	4,5	0,0
24,4	1,0	7,0	7,0	-	0,1
6,4	-	4,2	4,2	-	0,0
6,5	1,0	23,5	15,7	7,8	0,4
2,5	0,0	31,7	31,5	0,2	0,2
32,8	-	11,7	2,8	8,9	0,0
4,6	1,4	16,6	16,2	0,4	0,2
8,0	0,8	16,1	16,0	0,0	-
7,6	3,7	9,6	7,5	2,1	0,1
8,7	0,2	29,6	28,0	1,6	0,0
3,7	-	0,1	0,1	-	0,2
21,8	-	14,3	11,8	2,6	0,0
0,0	1,5	3,9	3,9	-	0,0
0,4	0,4	-	-	-	0,0
3,7	1,1	9,4	9,2	0,2	0,4
-	-	-	-	-	-
2,3	-	9,3	9,3	-	-
6,4	3,1	12,1	11,5	0,5	0,6
0,0	0,2	0,6	0,6	-	0,1
-	-	-	-	-	13,0
2,2	-	3,8	3,8	-	0,8
8,2	1,0	22,2	20,6	1,6	0,1
10,5	-	1,0	1,0	-	0,2
70,2	9,6	9,8	9,8	-	0,0
14,5	-	16,8	14,2	2,6	0,6
7,3	0,1	23,0	19,1	3,9	0,1
9,0	0,2	29,4	27,9	1,5	0,1
5,3	1,9	16,5	15,7	0,8	0,0
-	-	-	-	-	100
8,8	1,8	20,1	17,5	2,5	0,6
1,6	-	3,5	2,1	1,3	94,9
-	-	38,4	38,4	-	1,2
11,7	13,6	29,9	5,9	24,0	1,2
-	-	55,0	55,0	-	45,0
36,3	24,3	9,2	-	9,2	9,5
3,5	-	10,7	3,8	6,9	7,4
8,4	0,8	19,8	18,7	1,1	0,0

	Сельскохозяйственные организации	в том из		
		сельскохозяйственные организации, не относящиеся к субъектам малого предпринимательства	малые предприятия	малые предприятия (без микропредприятий)
Приволжский федеральный округ	73,8	41,6	31,3	24,3
Республика Башкортостан	81,0	38,6	40,9	33,0
Республика Марий Эл	94,4	48,2	46,2	30,3
Республика Мордовия	96,0	82,9	11,7	9,0
Республика Татарстан	89,5	74,5	14,7	13,8
Удмуртская Республика	94,1	60,5	31,8	28,6
Чувашская Республика	78,1	25,4	50,8	38,1
Пермский край	97,1	60,2	36,9	34,9
Кировская область	94,3	73,0	21,0	18,9
Нижегородская область	92,3	32,3	59,6	43,9
Оренбургская область	47,8	19,9	24,7	13,2
Пензенская область	77,1	47,8	28,4	25,5
Самарская область	78,8	30,6	48,0	40,4
Саратовская область	52,3	28,3	23,6	15,9
Ульяновская область	87,0	44,5	41,8	34,8
Уральский федеральный округ	83,6	59,4	24,0	15,8
Курганская область	70,3	31,0	39,3	20,2
Свердловская область	88,5	69,9	17,6	11,1
Тюменская область	86,2	65,8	20,2	15,5
в том числе:				
Ханты-Мансийский автономный округ - Югра	-	-	-	-
Тюменская область (без автономных округов)	86,6	66,2	20,3	15,6
Челябинская область	88,4	68,1	20,3	14,5
Сибирский федеральный округ	66,7	36,3	30,1	19,9
Республика Алтай	99,7	-	-	-
Республика Бурятия	81,8	81,8	-	-
Республика Тыва	-	-	-	-
Республика Хакасия	12,2	-	12,2	12,2
Алтайский край	73,4	33,8	39,3	28,2
Забайкальский край	14,3	-	14,3	14,3
Красноярский край	97,3	69,3	27,5	11,3
Иркутская область	86,6	65,5	20,0	13,2
Кемеровская область	60,0	22,7	35,3	19,4
Новосибирская область	72,6	44,2	28,4	21,2
Омская область	49,5	32,0	17,4	9,0
Томская область	59,9	33,7	25,6	13,4
Дальневосточный федеральный округ	33,8	-	33,6	19,0
Республика Саха (Якутия)	99,2	-	-	-
Приморский край	97,6	-	97,6	55,4
Хабаровский край	-	-	-	-
Еврейская автономная область	-	-	-	-

числе		Крестьянские (фермерские) хозяйства и индивидуаль- ные предприни- матели	в том числе		Хозяйства населения
них	подсобные сельскохозяй- ственные предприятия несельскохо- зяйственных организаций		крестьянские (фермерские) хозяйства	индивидуальные предпринима- тели	
микро- предприятия					
7,1	0,8	26,2	24,3	1,9	0,0
7,8	1,5	19,0	17,8	1,2	0,0
15,9	-	5,5	3,7	1,8	0,1
2,7	1,3	3,7	3,7	-	0,4
0,9	0,3	10,5	10,0	0,5	0,0
3,2	1,9	5,8	0,5	5,3	0,0
12,7	1,9	21,8	21,8	-	0,1
2,0	-	2,9	2,3	0,6	0,0
2,1	0,3	5,6	4,2	1,4	0,1
15,7	0,4	7,7	7,0	0,7	0,0
11,6	3,2	52,1	50,9	1,2	0,1
2,9	0,9	22,9	22,8	0,1	-
7,6	0,3	21,1	19,7	1,4	0,1
7,7	0,4	47,7	44,4	3,4	0,0
7,0	0,6	13,0	7,3	5,8	-
8,2	0,2	16,2	12,8	3,4	0,3
19,1	0,1	28,9	22,2	6,7	0,8
6,5	1,0	11,4	6,4	5,0	0,0
4,7	0,1	13,6	11,5	2,1	0,2
-	-	100	100	-	0,0
4,7	0,1	13,1	11,1	2,1	0,2
5,8	-	11,6	9,4	2,2	-
10,2	0,3	33,1	29,0	4,2	0,2
-	99,7	-	-	-	0,3
-	-	18,2	18,2	-	-
-	-	-	-	-	100
-	-	87,7	87,7	-	0,1
11,0	0,3	26,6	24,3	2,4	0,0
-	0,1	85,7	85,7	-	-
16,2	0,5	2,6	0,3	2,3	0,1
6,8	1,2	13,4	10,0	3,4	-
15,9	2,0	39,6	33,8	5,8	0,4
7,1	0,1	27,4	19,7	7,7	0,0
8,5	0,0	49,9	44,4	5,6	0,6
12,3	0,6	40,1	38,5	1,6	-
14,5	0,2	65,7	65,7	-	0,5
-	99,2	-	-	-	0,8
42,2	-	1,1	1,1	-	1,3
-	-	-	-	-	100
-	-	100	100	-	0,0

176. СТРУКТУРА ПОСЕВНОЙ ПЛОЩАДИ ТЕХНИЧЕСКИХ КУЛЬТУР

(в процентах от посевной площади технических культур)

	Сельскохозяйственные организации	В ТОМ		
		сельскохозяйственные организации, не относящиеся к субъектам малого предпринимательства	малые предприятия	из
				малые предприятия (без микропредприятий)
Российская Федерация	69,8	37,7	31,1	20,2
Центральный федеральный округ	80,8	57,1	22,7	16,8
Белгородская область	85,7	77,3	7,5	5,8
Брянская область	83,6	47,0	36,1	23,3
Владимирская область	99,1	50,0	44,5	36,5
Воронежская область	74,0	49,8	23,6	17,6
Ивановская область	83,6	32,0	37,4	23,3
Калужская область	94,6	13,4	80,9	11,7
Костромская область	84,1	-	84,1	76,8
Курская область	83,3	65,2	17,3	12,9
Липецкая область	83,5	65,0	17,7	14,4
Московская область	95,6	31,4	64,1	50,2
Орловская область	91,8	79,2	10,5	5,4
Рязанская область	86,1	40,4	45,4	32,7
Смоленская область	76,9	17,6	56,1	18,7
Тамбовская область	73,6	40,2	32,5	25,4
Тверская область	81,5	17,7	17,7	13,5
Тульская область	84,6	41,5	43,1	30,4
Ярославская область	98,0	17,3	62,1	21,5
г. Москва	81,5	-	20,9	-
Северо-Западный федеральный округ	91,8	28,6	60,6	47,3
Архангельская область	-	-	-	-
Вологодская область	75,8	15,2	48,2	35,0
Калининградская область	93,6	29,9	62,4	49,8
Ленинградская область	97,5	95,7	-	-
Мурманская область	-	-	-	-
Новгородская область	92,3	15,1	77,3	66,3
Псковская область	99,7	32,4	66,4	33,2
Южный федеральный округ	69,6	36,1	32,3	21,1
Республика Адыгея	36,9	10,6	25,2	13,8
Республика Калмыкия	18,8	3,7	13,0	9,5
Республика Крым	73,6	26,0	47,1	24,8
Краснодарский край	71,9	52,4	18,7	9,7
Астраханская область	1,5	-	1,5	-
Волгоградская область	68,8	26,3	41,6	28,5
Ростовская область	70,6	36,4	32,4	23,6
г. Севастополь	99,8	99,8	-	-
Северо-Кавказский федеральный округ	77,0	50,4	24,9	14,6
Республика Дагестан	26,8	7,3	19,6	6,0
Республика Ингушетия	80,2	61,8	18,4	14,6
Кабардино-Балкарская Республика	54,8	18,3	32,1	12,7
Карачаево-Черкесская Республика	22,2	5,1	17,1	5,6
Республика Северная Осетия-Алания	83,7	13,2	55,2	20,4
Чеченская Республика	69,0	36,0	33,0	10,3
Ставропольский край	82,0	58,3	22,7	15,3

ПОД УРОЖАЙ 2016 Г. ПО КАТЕГОРИЯМ ХОЗЯЙСТВ

в хозяйствах всех категорий)

числе		Крестьянские (фермерские) хозяйства и индивидуаль- ные предприни- матели	в том числе		Хозяйства населения
них	подсобные сельскохозяй- ственные предприятия несельскохо- зяйственных организаций		крестьянские (фермерские) хозяйства	индивидуальные предпринима- тели	
микро- предприятия					
10,9	1,0	29,9	26,6	3,2	0,3
5,9	1,0	18,9	17,0	1,9	0,4
1,6	0,9	13,8	11,0	2,8	0,6
12,8	0,4	16,1	15,5	0,7	0,3
8,0	4,6	0,7	0,7	-	0,1
6,1	0,6	25,3	24,8	0,5	0,7
14,1	14,1	14,5	7,4	7,1	1,9
69,2	0,2	3,8	3,8	0,0	1,6
7,4	-	15,5	15,5	-	0,4
4,3	0,9	16,6	13,6	3,0	0,1
3,3	0,8	16,1	14,2	2,0	0,4
13,9	-	4,4	0,5	3,9	0,0
5,1	2,1	8,1	8,0	0,1	0,1
12,7	0,3	13,9	13,4	0,5	-
37,3	3,2	20,5	18,1	2,4	2,6
7,1	0,8	26,3	23,4	2,9	0,1
4,2	46,2	18,0	17,9	0,1	0,5
12,7	0,0	15,4	13,4	2,0	0,0
40,5	18,7	1,2	0,9	0,4	0,7
20,9	60,6	6,3	6,3	-	12,2
13,3	2,6	8,1	8,1	0,0	0,1
-	-	100	100	-	-
13,2	12,4	24,2	24,2	0,0	0,0
12,6	1,3	6,2	6,2	-	0,1
-	1,8	2,3	2,1	0,2	0,2
-	-	-	-	-	100
11,0	-	7,7	7,7	-	0,0
33,2	0,8	-	-	-	0,3
11,2	1,2	30,1	26,1	4,0	0,3
11,4	1,2	62,8	46,1	16,7	0,3
3,5	2,0	74,8	67,5	7,3	6,4
22,3	0,4	25,6	19,2	6,5	0,8
9,0	0,9	27,9	21,1	6,9	0,2
1,5	-	98,3	98,3	-	0,2
13,1	0,9	31,0	28,9	2,1	0,2
8,8	1,8	29,0	27,1	1,9	0,4
-	-	-	-	-	0,2
10,3	1,6	21,9	18,4	3,6	1,1
13,6	-	5,1	5,1	-	68,0
3,8	-	19,6	18,8	0,9	0,2
19,4	4,4	45,1	16,9	28,2	0,0
11,5	-	76,0	68,2	7,8	1,8
34,8	15,2	16,3	0,0	16,2	0,0
22,7	-	30,9	24,0	6,9	0,0
7,4	1,0	18,0	17,1	1,0	0,0

	Сельскохозяйственные организации	В том из		
		сельскохозяйственные организации, не относящиеся к субъектам малого предпринимательства	малые предприятия	малые предприятия (без микропредприятий)
Приволжский федеральный округ	66,0	29,1	36,1	23,7
Республика Башкортостан	75,8	40,3	34,9	24,6
Республика Марий Эл	87,4	35,9	51,5	22,6
Республика Мордовия	91,9	73,1	18,8	12,5
Республика Татарстан	87,2	60,8	26,0	20,6
Удмуртская Республика	85,9	38,1	38,7	29,0
Чувашская Республика	72,9	30,9	41,0	10,6
Пермский край	91,0	79,6	11,4	8,6
Кировская область	96,7	70,5	26,2	21,6
Нижегородская область	86,6	27,3	59,2	35,9
Оренбургская область	57,4	22,2	34,0	16,3
Пензенская область	74,9	47,5	25,2	15,9
Самарская область	74,8	25,6	48,7	34,2
Саратовская область	52,7	20,1	32,0	23,0
Ульяновская область	75,1	15,3	59,4	39,0
Уральский федеральный округ	73,1	38,4	34,5	15,7
Курганская область	60,2	19,4	40,8	16,3
Свердловская область	83,6	48,6	34,3	18,1
Тюменская область	91,2	62,3	28,9	20,5
в том числе:				
Ханты-Мансийский автономный округ - Югра	-	-	-	-
Тюменская область (без автономных округов)	91,2	62,3	28,9	20,5
Челябинская область	71,2	38,5	32,6	12,3
Сибирский федеральный округ	60,7	26,9	33,5	20,6
Республика Алтай	-	-	-	-
Республика Бурятия	99,8	66,6	33,3	33,3
Республика Тыва	-	-	-	-
Республика Хакасия	86,5	84,2	2,2	-
Алтайский край	56,5	24,3	31,9	19,0
Забайкальский край	92,1	20,3	71,8	25,6
Красноярский край	89,3	52,9	36,4	27,7
Иркутская область	56,7	17,6	39,1	26,6
Кемеровская область	79,0	28,4	49,8	32,0
Новосибирская область	73,1	27,6	45,3	35,0
Омская область	59,0	33,3	25,5	16,8
Томская область	71,3	21,7	49,5	11,1
Дальневосточный федеральный округ	61,0	29,4	30,1	16,9
Камчатский край	-	-	-	-
Приморский край	62,6	23,3	38,1	15,3
Хабаровский край	66,1	21,1	42,4	28,0
Амурская область	62,3	33,4	27,6	18,0
Еврейская автономная область	45,0	11,6	29,3	8,0

числе		Крестьянские (фермерские) хозяйства и индивидуаль- ные предприни- матели	в том числе		Хозяйства населения
них	подсобные сельскохозяй- ственные предприятия несельскохо- зяйственных организаций		крестьянские (фермерские) хозяйства	индивидуальные предпринима- тели	
микро- предприятия					
12,3	0,8	33,6	30,4	3,2	0,4
10,3	0,6	24,2	22,7	1,4	0,0
29,0	-	12,5	3,3	9,2	0,0
6,3	0,0	7,9	7,9	-	0,2
5,4	0,4	12,7	12,2	0,5	0,1
9,7	9,1	13,4	2,7	10,7	0,7
30,3	1,1	26,6	26,6	-	0,5
2,8	-	8,9	8,9	-	0,1
4,7	0,0	2,3	2,1	0,2	1,0
23,2	0,1	13,3	12,7	0,6	0,1
17,7	1,2	41,6	38,9	2,7	1,0
9,3	2,1	24,8	23,5	1,3	0,3
14,5	0,5	25,1	22,0	3,2	0,1
9,0	0,6	46,8	42,8	4,0	0,4
20,4	0,3	24,9	14,9	10,0	0,0
18,8	0,1	26,8	23,2	3,6	0,1
24,5	0,0	39,3	37,8	1,5	0,4
16,2	0,7	16,3	13,4	2,9	0,1
8,4	-	8,8	7,6	1,2	0,0
-	-	57,0	57,0	-	43,0
8,4	-	8,8	7,6	1,2	0,0
20,4	0,1	28,8	22,1	6,6	0,0
12,9	0,3	39,2	35,3	4,0	0,1
-	-	51,2	51,2	-	48,8
-	-	-	-	-	0,2
-	-	-	-	-	100
2,2	-	11,1	11,1	-	2,4
12,9	0,3	43,4	38,9	4,6	0,0
46,1	-	7,9	7,4	0,5	0,0
8,7	0,0	9,9	8,4	1,5	0,8
12,5	-	43,3	40,1	3,2	-
17,7	0,8	21,0	16,4	4,6	0,0
10,3	0,2	26,8	24,5	2,3	0,2
8,7	0,2	40,8	38,2	2,6	0,2
38,4	0,1	28,7	28,7	-	0,0
13,2	1,5	38,8	35,1	3,7	0,1
-	-	-	-	-	100
22,8	1,2	37,0	30,6	6,4	0,4
14,4	2,7	33,8	29,2	4,6	0,0
9,6	1,3	37,6	34,7	2,9	0,0
21,3	4,2	54,6	50,6	4,0	0,3

177. СТРУКТУРА ПОСЕВНОЙ ПЛОЩАДИ ЛЬНА-ДОЛГУНЦА

(в процентах от посевной площади льна-долгунца)

	Сельскохозяйственные организации	в том из		
		сельскохозяйственные организации, не относящиеся к субъектам малого предпринимательства	малые предприятия	малые предприятия (без микропредприятий)
Российская Федерация	78,0	18,6	47,1	27,2
Центральный федеральный округ	86,5	15,7	43,3	20,4
Белгородская область	-	-	-	-
Брянская область	95,5	-	95,5	62,5
Ивановская область	-	-	-	-
Костромская область	100	-	100	-
Московская область	100	27,2	72,8	72,8
Орловская область	-	-	-	-
Смоленская область	90,4	38,5	43,8	9,0
Тверская область	78,5	2,9	20,4	15,4
Ярославская область	99,7	17,3	63,3	22,0
Северо-Западный федеральный округ	82,9	12,5	60,0	45,5
Вологодская область	78,4	15,7	49,9	36,2
Калининградская область	100	-	100	-
Новгородская область	100	-	100	85,8
Псковская область	100	-	-	-
Северо-Кавказский федеральный округ	99,9	-	99,9	-
Кабардино-Балкарская Республика	99,9	-	99,9	-
Приволжский федеральный округ	84,5	14,2	61,3	36,5
Республика Марий Эл	-	-	-	-
Республика Татарстан	100	-	100	60,5
Удмуртская Республика	91,5	22,6	53,4	37,8
Кировская область	100	2,6	95,2	-
Нижегородская область	60,4	3,7	56,7	25,2
Уральский федеральный округ	72,7	29,3	43,5	32,0
Курганская область	59,2	0,4	58,8	47,9
Тюменская область	100	100	-	-
Челябинская область	100	-	100	-
Сибирский федеральный округ	58,8	26,3	32,3	19,1
Алтайский край	100	80,4	19,6	2,3
Новосибирская область	100	-	100	-
Омская область	21,5	-	21,5	12,4
Томская область	100	-	98,9	98,9

ПОД УРОЖАЙ 2016 Г. ПО КАТЕГОРИЯМ ХОЗЯЙСТВ

в хозяйствах всех категорий)

числе		Крестьянские (фермерские) хозяйства и индивидуаль- ные предприни- матели	в том числе		Хозяйства населения
них	подсобные сельскохозяй- ственные предприятия несельскохо- зяйственных организаций		крестьянские (фермерские) хозяйства	индивидуальные предпринима- тели	
микро- предприятия					
19,9	12,4	21,9	18,5	3,4	0,1
22,9	27,4	13,4	11,2	2,2	0,0
-	-	100	-	100	-
33,0	-	4,5	-	4,5	-
-	-	100	100	-	-
100	-	-	-	-	-
-	-	-	-	-	-
-	-	100	100	-	-
34,8	8,1	9,6	6,7	2,8	-
5,0	55,2	21,4	21,4	-	0,1
41,3	19,0	0,3	0,3	-	-
14,5	10,4	17,1	17,1	-	-
13,7	12,8	21,6	21,6	-	-
100	-	-	-	-	-
14,2	-	-	-	-	-
-	100	-	-	-	-
99,9	-	-	-	-	0,1
99,9	-	-	-	-	0,1
24,8	9,0	15,5	14,1	1,4	0,0
-	-	-	-	-	100
39,5	-	-	-	-	0,0
15,7	15,5	8,5	6,2	2,3	0,0
95,2	2,2	-	-	-	-
31,5	-	39,6	39,6	-	-
11,4	-	26,3	21,2	5,2	0,9
10,9	-	39,4	31,7	7,7	1,4
-	-	-	-	-	0,0
100	-	-	-	-	-
13,2	0,2	41,2	33,2	8,0	0,0
17,3	-	-	-	-	-
100	-	-	-	-	-
9,0	0,0	78,5	63,2	15,3	-
-	1,1	-	-	-	-

178. СТРУКТУРА ПОСЕВНОЙ ПЛОЩАДИ САХАРНОЙ СВЕКЛЫ

(в процентах от посевной площади сахарной свеклы)

	Сельскохозяйственные организации	В ТОМ		
		сельскохозяйственные организации, не относящиеся к субъектам малого предпринимательства	малые предприятия	из малые предприятия (без микро-предприятий)
Российская Федерация	87,9	74,2	13,6	10,3
Центральный федеральный округ	91,0	80,6	10,2	8,2
Белгородская область	91,6	87,6	4,0	3,9
Брянская область	99,9	99,9	-	-
Воронежская область	87,6	76,7	10,8	7,2
Курская область	92,9	83,8	8,5	6,8
Липецкая область	89,4	84,8	4,1	3,9
Орловская область	99,0	97,4	1,5	1,2
Рязанская область	87,4	41,4	46,0	18,8
Тамбовская область	90,0	68,0	22,0	19,8
Тульская область	89,2	42,7	46,5	38,3
г. Москва	-	-	-	-
Южный федеральный округ	84,8	68,1	16,7	10,4
Краснодарский край	86,2	69,8	16,3	9,9
Волгоградская область	100	100	-	-
Ростовская область	70,0	48,8	21,2	15,5
Северо-Кавказский федеральный округ	81,6	55,2	26,4	20,2
Республика Дагестан	-	-	-	-
Республика Ингушетия	-	-	-	-
Кабардино-Балкарская Республика	-	-	-	-
Карачаево-Черкесская Республика	25,5	10,1	15,4	7,1
Чеченская Республика	94,3	50,0	44,3	14,1
Ставропольский край	88,1	62,0	26,0	22,7
Приволжский федеральный округ	83,4	64,7	18,7	14,7
Республика Башкортостан	79,3	59,9	19,5	16,5
Республика Мордовия	95,4	70,8	24,6	20,7
Республика Татарстан	86,4	75,9	10,5	9,5
Чувашская Республика	84,4	-	84,4	79,9
Нижегородская область	71,4	55,7	15,7	2,2
Оренбургская область	100	-	100	100
Пензенская область	86,5	78,0	8,4	5,2
Саратовская область	78,4	46,1	32,3	24,8
Ульяновская область	62,5	-	62,5	44,5
Уральский федеральный округ	-	-	-	-
Свердловская область	-	-	-	-
Сибирский федеральный округ	89,4	86,3	3,1	1,2
Алтайский край	89,4	86,3	3,1	1,2

ПОД УРОЖАЙ 2016 Г. ПО КАТЕГОРИЯМ ХОЗЯЙСТВ

в хозяйствах всех категорий)

числе		Крестьянские (фермерские) хозяйства и индивидуаль- ные предприни- матели	в том числе		Хозяйства населения
них	подсобные сельскохозяй- ственные предприятия несельскохо- зяйственных организаций		крестьянские (фермерские) хозяйства	индивидуальные предпринима- тели	
микро- предприятия					
3,3	0,2	11,9	10,5	1,4	0,2
1,9	0,2	8,7	8,0	0,7	0,3
0,1	0,0	8,2	7,4	0,9	0,1
-	-	0,1	0,1	-	-
3,6	0,1	11,0	11,0	0,0	1,4
1,8	0,5	7,1	6,0	1,1	0,0
0,2	0,6	10,5	9,2	1,3	0,1
0,3	-	1,0	1,0	0,1	-
27,2	-	12,6	12,6	-	-
2,2	0,1	10,0	9,5	0,5	-
8,2	-	10,8	10,8	-	0,0
-	-	97,7	97,7	-	2,3
6,3	0,1	15,2	13,0	2,2	0,0
6,3	0,1	13,8	11,4	2,4	0,0
-	-	-	-	-	0,0
5,7	-	30,0	30,0	-	-
6,2	-	18,4	17,5	0,9	0,0
-	-	-	-	-	100
-	-	-	-	-	100
-	-	-	-	-	100
8,3	-	74,3	67,2	7,1	0,2
30,2	-	5,7	5,7	-	-
3,3	-	11,9	11,8	0,1	-
4,1	0,0	16,5	13,6	2,9	0,1
3,0	-	20,6	19,8	0,8	0,1
3,8	-	4,2	4,2	-	0,5
1,0	-	13,5	12,7	0,8	0,0
4,6	-	14,8	14,8	-	0,8
13,5	-	28,6	25,5	3,1	0,0
-	-	-	-	-	0,0
3,2	0,1	13,5	13,3	0,2	-
7,5	-	21,6	21,6	0,0	0,0
18,0	-	37,5	3,0	34,6	-
-	-	-	-	-	100
-	-	-	-	-	100
1,9	-	10,6	10,6	-	0,0
1,9	-	10,6	10,6	-	-

179. СТРУКТУРА ПОСЕВНОЙ ПЛОЩАДИ ПОДСОЛНЕЧНИКА НА ЗЕРНО

(в процентах от посевной площади подсолнечника на зерно)

	Сельскохозяйственные организации	В ТОМ		
		сельскохозяйственные организации, не относящиеся к субъектам малого предпринимательства	малые предприятия	малые предприятия (без микропредприятий)
Российская Федерация	64,5	30,7	32,9	21,4
Центральный федеральный округ	71,4	42,3	28,0	20,5
Белгородская область	75,4	62,8	10,8	8,4
Брянская область	86,2	29,5	56,7	37,8
Владимирская область	-	-	-	-
Воронежская область	68,3	40,3	27,2	20,2
Калужская область	99,9	-	99,9	66,8
Курская область	75,7	48,6	25,7	18,5
Липецкая область	74,0	47,3	26,0	18,7
Московская область	-	-	-	-
Орловская область	90,5	70,2	16,2	6,0
Рязанская область	79,3	46,3	32,6	22,3
Смоленская область	-	-	-	-
Тамбовская область	65,6	25,8	38,9	29,8
Тверская область	-	-	-	-
Тульская область	91,0	48,8	42,2	24,2
Ярославская область	-	-	-	-
г. Москва	-	-	-	-
Северо-Западный федеральный округ	-	-	-	-
Вологодская область	-	-	-	-
Ленинградская область	-	-	-	-
Псковская область	-	-	-	-
Южный федеральный округ	66,2	33,5	31,6	20,2
Республика Адыгея	30,3	6,6	22,3	11,7
Республика Калмыкия	26,3	-	25,9	17,5
Республика Крым	77,8	31,4	46,0	24,1
Краснодарский край	62,7	41,7	19,8	9,4
Астраханская область	-	-	-	-
Волгоградская область	67,9	28,0	39,1	26,0
Ростовская область	68,6	36,0	30,9	22,4
г. Севастополь	-	-	-	-
Северо-Кавказский федеральный округ	75,1	50,2	23,4	13,2
Республика Дагестан	28,9	7,9	21,1	6,6
Республика Ингушетия	80,8	63,1	17,6	13,6
Кабардино-Балкарская Республика	51,0	15,0	33,5	12,5
Карачаево-Черкесская Республика	21,2	2,6	18,6	5,5
Республика Северная Осетия-Алания	95,5	13,9	67,0	11,4
Чеченская Республика	66,6	31,2	35,4	3,7
Ставропольский край	81,7	58,5	21,7	14,6

ПОД УРОЖАЙ 2016 Г. ПО КАТЕГОРИЯМ ХОЗЯЙСТВ

в хозяйствах всех категорий)

числе		Крестьянские (фермерские) хозяйства и индивидуаль- ные предприни- матели	в том числе		Хозяйства населения
них	подсобные сельскохозяй- ственные предприятия несельскохо- зяйственных организаций		крестьянские (фермерские) хозяйства	индивидуальные предпринима- тели	
микро- предприятия					
11,5	1,0	35,0	31,3	3,7	0,5
7,5	1,2	28,0	25,3	2,7	0,5
2,4	1,8	23,0	18,0	5,1	1,6
18,9	-	13,4	13,4	-	0,4
-	-	-	-	-	100
7,0	0,9	31,0	30,3	0,6	0,7
33,1	-	-	-	-	0,1
7,2	1,5	24,2	19,9	4,3	0,1
7,3	0,6	25,3	22,3	3,0	0,7
-	-	-	-	-	100
10,2	4,1	9,5	9,4	0,1	0,0
10,3	0,4	20,7	19,8	0,9	-
-	-	-	-	-	100
9,1	1,0	34,2	30,2	4,0	0,2
-	-	-	-	-	100
18,0	-	9,0	9,0	-	0,0
-	-	-	-	-	100
-	-	-	-	-	100
-	-	-	-	-	100
-	-	-	-	-	100
-	-	-	-	-	100
-	-	-	-	-	100
-	-	-	-	-	100
-	-	-	-	-	100
-	-	-	-	-	100
-	-	-	-	-	100
-	-	-	-	-	100
-	-	-	-	-	100
11,4	1,2	33,3	29,1	4,3	0,4
10,7	1,4	69,4	50,8	18,6	0,3
8,4	0,3	68,1	68,1	-	5,6
21,8	0,5	21,3	16,9	4,4	0,9
10,4	1,2	37,1	29,0	8,1	0,3
-	-	-	-	-	100
13,1	0,8	31,8	29,8	2,0	0,2
8,5	1,7	30,8	28,4	2,4	0,6
-	-	-	-	-	100
10,2	1,5	23,3	19,7	3,6	1,6
14,5	-	5,8	5,8	-	65,2
4,0	-	19,0	18,1	0,9	0,2
21,0	2,5	49,0	15,6	33,4	0,0
13,1	-	76,4	69,5	6,9	2,4
55,6	14,6	4,4	-	4,4	0,1
31,7	-	33,3	26,0	7,3	0,1
7,1	1,5	18,3	17,3	0,9	0,0

	Сельскохозяйственные организации	в том из		
		сельскохозяйственные организации, не относящиеся к субъектам малого предпринимательства	малые предприятия	малые предприятия (без микропредприятий)
Приволжский федеральный округ	62,4	24,7	36,8	24,2
Республика Башкортостан	73,0	35,9	36,2	25,1
Республика Марий Эл	95,3	-	95,3	95,3
Республика Мордовия	92,2	86,8	5,4	5,4
Республика Татарстан	82,0	50,9	30,7	25,6
Удмуртская Республика	-	-	-	-
Чувашская Республика	85,6	46,6	39,0	-
Пермский край	-	-	-	-
Кировская область	99,4	-	99,4	-
Нижегородская область	93,5	24,2	69,3	41,6
Оренбургская область	56,5	22,2	32,9	16,4
Пензенская область	71,7	42,5	26,8	16,0
Самарская область	73,4	24,8	48,2	33,5
Саратовская область	52,4	20,1	31,6	23,0
Ульяновская область	74,2	13,2	60,7	39,8
Уральский федеральный округ	55,9	27,8	28,0	10,2
Курганская область	44,8	16,8	28,1	6,9
Свердловская область	-	-	-	-
Тюменская область	-	-	-	-
в том числе:				
Ханты-Мансийский автономный округ - Югра	-	-	-	-
Тюменская область (без автономных округов)	-	-	-	-
Челябинская область	61,9	33,7	28,0	12,0
Сибирский федеральный округ	53,9	22,0	31,5	18,2
Республика Алтай	-	-	-	-
Республика Тыва	-	-	-	-
Республика Хакасия	99,5	99,5	-	-
Алтайский край	52,1	19,8	32,0	18,7
Красноярский край	69,8	16,4	53,5	53,5
Кемеровская область	0,2	0,2	-	-
Новосибирская область	84,5	48,9	35,5	16,8
Омская область	69,0	44,0	25,0	11,7
Томская область	-	-	-	-
Дальневосточный федеральный округ	-	-	-	-
Приморский край	-	-	-	-
Хабаровский край	-	-	-	-
Амурская область	-	-	-	-
Еврейская автономная область	-	-	-	-

числе		Крестьянские (фермерские) хозяйства и индивидуаль- ные предприни- матели	в том числе		Хозяйства населения
них	подсобные сельскохозяй- ственные предприятия несельскохо- зяйственных организаций		крестьянские (фермерские) хозяйства	индивидуальные предпринима- тели	
микро- предприятия					
12,7	0,9	37,1	33,6	3,5	0,5
11,1	0,8	27,0	25,5	1,5	0,0
-	-	-	-	-	4,7
-	-	7,7	7,7	-	0,0
5,1	0,4	17,9	17,4	0,5	0,1
-	-	-	-	-	100
39,0	-	14,3	14,3	-	0,0
-	-	-	-	-	100
99,4	-	-	-	-	0,6
27,7	-	6,4	6,4	-	0,0
16,6	1,3	42,4	39,6	2,8	1,1
10,8	2,5	27,8	25,8	2,0	0,5
14,6	0,5	26,5	23,0	3,5	0,1
8,7	0,6	47,1	43,1	4,0	0,5
20,9	0,3	25,7	17,1	8,6	0,0
17,8	0,1	43,8	37,3	6,5	0,3
21,1	0,0	54,3	54,3	-	0,8
-	-	99,1	99,1	-	0,9
-	-	-	-	-	100
-	-	-	-	-	100
-	-	-	-	-	100
16,0	0,2	38,1	28,1	10,0	0,0
13,4	0,3	46,1	41,6	4,6	0,0
-	-	-	-	-	100
-	-	-	-	-	100
-	-	-	-	-	0,5
13,3	0,3	47,9	43,1	4,8	0,0
-	-	29,7	29,7	-	0,5
-	-	97,2	97,2	-	2,5
18,8	-	15,5	15,0	0,5	0,1
13,3	-	30,9	28,5	2,4	0,0
-	-	-	-	-	100
-	-	97,7	97,7	-	2,3
-	-	98,6	98,6	-	1,4
-	-	-	-	-	100
-	-	-	-	-	100
-	-	-	-	-	100

180. СТРУКТУРА ПОСЕВНОЙ ПЛОЩАДИ ЛЬНА-КУДРЯША (МАСЛИЧНОГО)

(в процентах от посевной площади льна-кудряша (масличного))

	Сельскохозяйственные организации	в том		
		сельскохозяйственные организации, не относящиеся к субъектам малого предпринимательства	малые предприятия	из малые предприятия (без микропредприятий)
Российская Федерация	73,5	34,6	37,6	25,2
Центральный федеральный округ	69,7	35,1	32,6	23,2
Белгородская область	59,5	49,7	9,9	9,9
Брянская область	100	100	-	-
Владимирская область	100	-	100	92,9
Воронежская область	66,8	29,3	36,6	28,7
Костромская область	100	-	100	-
Курская область	69,3	44,3	23,4	17,2
Липецкая область	77,1	59,9	13,3	13,3
Московская область	100	-	100	-
Орловская область	46,6	11,7	18,3	15,9
Рязанская область	100	73,5	26,5	13,6
Смоленская область	100	-	100	100
Тамбовская область	79,0	32,5	39,4	24,4
Тверская область	100	27,3	72,7	72,7
Тульская область	87,8	37,5	50,3	3,8
Северо-Западный федеральный округ	100	-	-	-
Калининградская область	100	-	-	-
Южный федеральный округ	76,4	35,6	39,1	29,1
Республика Калмыкия	19,1	7,1	7,0	3,7
Республика Крым	73,4	19,6	53,8	28,7
Краснодарский край	82,4	59,0	23,5	20,3
Волгоградская область	81,2	29,7	50,1	38,1
Ростовская область	75,9	42,8	30,9	24,5
Северо-Кавказский федеральный округ	77,7	44,2	30,0	16,1
Республика Дагестан	100	-	100	-
Кабардино-Балкарская Республика	81,1	13,3	46,3	29,5
Республика Северная Осетия-Алания	86,5	2,4	64,7	21,1
Чеченская Республика	67,2	61,7	5,5	-
Ставропольский край	76,3	51,6	24,4	15,1
Приволжский федеральный округ	73,5	25,7	47,5	35,0
Республика Башкортостан	83,5	44,9	37,6	25,5
Республика Марий Эл	72,7	-	72,7	-
Республика Мордовия	100	80,1	19,9	-
Республика Татарстан	100	-	100	-
Удмуртская Республика	29,4	29,4	-	-
Чувашская Республика	2,9	2,9	-	-
Кировская область	100	100	-	-
Нижегородская область	80,0	43,6	36,5	36,5
Оренбургская область	70,8	40,6	30,2	15,9
Пензенская область	77,5	36,9	40,1	26,2
Самарская область	88,8	16,0	72,8	58,1
Саратовская область	55,3	6,5	48,6	41,7
Ульяновская область	88,0	15,4	72,5	72,2
Уральский федеральный округ	75,0	27,1	47,9	9,0
Курганская область	69,0	20,2	48,8	10,7
Свердловская область	93,1	-	93,1	-
Челябинская область	83,3	37,0	46,2	6,8
Сибирский федеральный округ	65,0	39,1	25,9	17,9
Алтайский край	68,6	39,7	28,9	16,6
Красноярский край	100	100	-	-
Кемеровская область	84,3	84,3	-	-
Новосибирская область	38,9	10,0	28,9	28,9
Омская область	63,0	42,1	20,8	19,8
Томская область	-	-	-	-

ПОД УРОЖАЙ 2016 Г. ПО КАТЕГОРИЯМ ХОЗЯЙСТВ

в хозяйствах всех категорий)

числе		Крестьянские (фермерские) хозяйства и индивидуаль- ные предприни- матели	в том числе		Хозяйства населения
них	подсобные сельскохозяй- ственные предприятия несельскохо- зяйственных организаций		крестьянские (фермерские) хозяйства	индивидуальные предпринима- тели	
микро- предприятия					
12,5	1,3	26,3	23,9	2,4	0,1
9,4	1,9	30,3	28,1	2,2	0,0
-	-	40,5	40,5	-	-
-	-	-	-	-	-
7,1	-	-	-	-	-
7,9	0,9	33,2	32,4	0,9	0,0
100	-	-	-	-	-
6,2	1,6	30,6	25,6	5,0	0,2
-	3,9	22,9	17,4	5,6	-
100	-	-	-	-	-
2,4	16,5	53,4	53,4	-	-
12,9	-	-	-	-	-
-	-	-	-	-	-
15,0	7,1	21,0	18,4	2,6	-
-	-	-	-	-	-
46,5	-	12,2	12,2	-	-
-	100	-	-	-	-
-	100	-	-	-	-
10,0	1,7	23,2	21,0	2,3	0,3
3,3	5,0	68,1	48,8	19,3	12,8
25,1	0,0	26,2	17,8	8,3	0,4
3,1	-	17,6	16,3	1,2	-
12,1	1,3	18,8	17,9	0,9	-
6,4	2,2	24,1	22,7	1,4	0,0
13,9	3,4	22,3	18,7	3,6	0,0
100	-	-	-	-	0,0
16,7	21,6	18,9	7,6	11,2	0,0
43,7	19,3	13,5	-	13,5	-
5,5	-	32,8	23,1	9,7	-
9,3	0,3	23,7	21,9	1,7	-
12,6	0,3	26,5	25,8	0,7	0,0
12,1	1,0	16,5	15,9	0,6	-
72,7	-	27,3	27,3	-	-
19,9	-	-	-	-	-
100	-	-	-	-	-
-	-	70,6	-	70,6	-
-	-	97,1	97,1	-	0,0
-	-	-	-	-	-
-	-	20,0	20,0	-	-
14,3	-	29,2	29,2	-	-
14,0	0,5	22,4	22,3	0,1	0,0
14,7	-	11,2	11,2	-	0,0
6,9	0,2	44,7	42,8	2,0	-
0,3	-	12,0	12,0	-	-
38,9	-	25,0	22,6	2,4	0,0
38,2	-	31,0	27,1	3,9	-
93,1	-	6,9	6,9	-	0,0
39,5	-	16,7	16,4	0,3	-
7,9	-	35,0	30,6	4,4	0,0
12,3	-	31,4	24,7	6,7	-
-	-	-	-	-	-
-	-	15,7	15,7	-	0,0
-	-	61,1	61,1	-	-
1,0	-	37,0	36,0	1,0	0,0
-	-	100	100	-	-

181. СТРУКТУРА ПОСЕВНОЙ ПЛОЩАДИ СОИ

(в процентах от посевной площади сои)

	Сельскохозяйственные организации	в том из		
		сельскохозяйственные организации, не относящиеся к субъектам малого предпринимательства	малые предприятия	малые предприятия (без микропредприятий)
Российская Федерация	71,8	46,4	24,3	14,7
Центральный федеральный округ	89,3	76,7	12,2	9,8
Белгородская область	90,7	84,4	5,9	4,3
Брянская область	80,4	53,5	26,9	22,2
Воронежская область	87,9	70,4	17,5	12,5
Калужская область	100	4,6	95,3	62,0
Костромская область	100	-	100	100
Курская область	85,1	70,8	13,7	11,7
Липецкая область	92,2	71,6	20,2	19,3
Московская область	95,2	86,1	9,0	-
Орловская область	93,5	82,9	9,3	6,0
Рязанская область	96,9	72,9	23,8	19,5
Тамбовская область	88,5	77,4	11,1	8,6
Тульская область	93,8	67,2	26,6	23,7
Северо-Западный федеральный округ	100	-	100	100
Калининградская область	100	-	100	100
Южный федеральный округ	80,4	58,3	21,0	12,7
Республика Адыгея	65,6	38,2	27,1	20,3
Республика Крым	61,5	58,6	3,0	3,0
Краснодарский край	79,6	60,8	17,6	9,2
Волгоградская область	96,4	38,1	58,3	51,2
Ростовская область	86,0	50,8	33,5	25,2
Северо-Кавказский федеральный округ	79,4	50,0	28,6	13,0
Республика Дагестан	-	-	-	-
Республика Ингушетия	-	-	-	-
Кабардино-Балкарская Республика	45,2	39,6	5,5	3,1
Карачаево-Черкесская Республика	22,2	19,8	2,4	1,3
Республика Северная Осетия-Алания	92,2	46,2	46,0	8,4
Ставропольский край	86,1	54,1	31,0	16,2

ПОД УРОЖАЙ 2016 Г. ПО КАТЕГОРИЯМ ХОЗЯЙСТВ

в хозяйствах всех категорий)

числе		Крестьянские (фермерские) хозяйства и индивидуаль- ные предприни- матели	в том числе		Хозяйства населения
них	подсобные сельскохозяй- ственные предприятия несельскохо- зяйственных организаций		крестьянские (фермерские) хозяйства	индивидуальные предпринима- тели	
микро- предприятия					
9,6	1,1	28,1	24,7	3,4	0,1
2,4	0,4	10,7	9,4	1,3	0,0
1,7	0,3	9,3	7,7	1,5	0,0
4,7	-	19,6	19,6	-	-
5,0	0,0	12,1	12,0	0,0	-
33,3	-	-	-	-	0,0
-	-	-	-	-	-
2,0	0,5	14,9	12,4	2,5	0,0
0,9	0,4	7,8	7,1	0,7	-
9,0	-	4,7	-	4,7	0,1
3,3	1,3	6,5	6,3	0,2	-
4,3	0,3	3,1	2,9	0,2	-
2,5	-	11,5	10,5	1,0	-
2,9	-	6,2	6,0	0,2	-
-	-	-	-	-	-
-	-	-	-	-	-
8,3	1,1	19,6	11,6	8,1	0,0
6,8	0,3	34,4	22,9	11,5	-
-	-	37,0	22,5	14,5	1,4
8,4	1,2	20,4	11,5	8,9	0,0
7,1	-	3,6	3,6	-	0,0
8,3	1,7	14,0	14,0	-	-
15,6	0,7	20,6	14,2	6,4	0,0
-	-	-	-	-	100
-	-	99,9	99,9	-	0,1
2,4	0,1	54,8	29,4	25,4	0,0
1,0	-	77,8	52,1	25,7	-
37,6	-	7,8	0,3	7,5	-
14,7	1,0	13,9	12,0	1,9	0,0

	Сельскохозяйственные организации	в том из		
		сельскохозяйственные организации, не относящиеся к субъектам малого предпринимательства	малые предприятия	малые предприятия (без микропредприятий)
Приволжский федеральный округ	86,2	64,1	21,1	14,7
Республика Башкортостан	100	100	-	-
Республика Мордовия	94,1	83,6	10,4	1,6
Республика Татарстан	80,4	61,2	19,1	19,1
Удмуртская Республика	100	-	100	100
Чувашская Республика	100	83,2	4,1	4,1
Пермский край	100	100	-	-
Нижегородская область	100	26,7	73,3	73,3
Оренбургская область	45,8	14,4	30,5	19,7
Пензенская область	91,1	86,7	4,4	3,1
Самарская область	80,9	49,8	29,5	25,5
Саратовская область	89,7	68,4	20,4	10,3
Ульяновская область	100	57,4	39,5	16,2
Уральский федеральный округ	100	56,3	43,7	30,8
Курганская область	100	54,5	45,5	-
Свердловская область	100	100	-	-
Тюменская область	100	48,2	51,8	51,8
Челябинская область	100	60,2	39,8	37,8
Сибирский федеральный округ	68,6	26,0	41,8	29,1
Республика Хакасия	100	100	-	-
Алтайский край	80,6	31,4	48,6	36,9
Забайкальский край	85,8	50,0	35,8	33,3
Красноярский край	100	45,5	54,5	-
Кемеровская область	56,4	0,1	56,3	23,2
Новосибирская область	23,9	12,5	6,2	0,2
Омская область	20,3	8,4	11,1	4,8
Томская область	100	-	100	-
Дальневосточный федеральный округ	61,0	29,4	30,1	16,9
Приморский край	62,8	23,4	38,2	15,3
Хабаровский край	66,2	21,1	42,4	28,0
Амурская область	62,3	33,4	27,6	18,0
Еврейская автономная область	45,0	11,6	29,3	8,0

числе		Крестьянские (фермерские) хозяйства и индивидуаль- ные предприни- матели	в том числе		Хозяйства населения
них	подсобные сельскохозяй- ственные предприятия несельскохо- зяйственных организаций		крестьянские (фермерские) хозяйства	индивидуальные предпринима- тели	
микро- предприятия					
6,4	1,0	13,8	13,6	0,3	0,0
-	-	-	-	-	-
8,9	0,0	5,9	5,9	-	-
-	0,1	19,6	19,6	-	-
-	-	-	-	-	0,0
-	12,7	-	-	-	0,0
-	-	-	-	-	-
10,9	0,9	54,2	54,2	-	0,0
1,3	-	8,9	8,9	-	-
4,0	1,6	19,1	18,5	0,6	-
10,1	0,9	10,3	9,7	0,6	-
23,4	3,1	-	-	-	-
12,8	-	-	-	-	0,0
45,5	-	-	-	-	-
-	-	-	-	-	0,0
-	-	-	-	-	-
2,0	-	-	-	-	-
12,7	0,7	31,4	24,0	7,5	0,0
-	-	-	-	-	-
11,7	0,6	19,4	14,6	4,8	-
2,5	-	14,2	14,2	-	-
54,5	-	-	-	-	0,0
33,2	-	43,6	14,6	29,0	0,0
6,0	5,3	76,1	7,5	68,5	0,0
6,3	0,9	79,7	78,3	1,3	0,0
100	-	-	-	-	-
13,2	1,5	38,8	35,1	3,7	0,1
22,9	1,2	36,8	30,4	6,4	0,4
14,4	2,7	33,8	29,2	4,6	0,0
9,6	1,3	37,7	34,8	2,9	0,0
21,3	4,2	54,6	50,6	4,0	0,3

182. СТРУКТУРА ПОСЕВНОЙ ПЛОЩАДИ РАПСА

(в процентах от посевной площади рапса)

	Сельскохозяйственные организации	в том		
		сельскохозяйственные организации, не относящиеся к субъектам малого предпринимательства	малые предприятия	из малые предприятия (без микропредприятий)
Российская Федерация	83,6	43,7	39,3	27,1
Центральный федеральный округ	87,1	43,5	43,0	31,0
Белгородская область	99,3	99,3	-	-
Брянская область	77,7	23,8	52,6	24,4
Владимирская область	100	73,7	18,0	18,0
Воронежская область	40,2	19,2	21,0	21,0
Ивановская область	100	66,7	33,3	-
Калужская область	95,0	19,9	75,2	0,1
Костромская область	100	-	100	100
Курская область	92,6	64,4	28,2	13,7
Липецкая область	94,7	72,3	21,2	20,7
Московская область	96,4	27,3	69,1	54,5
Орловская область	81,3	62,7	16,6	11,2
Рязанская область	87,8	31,0	56,6	44,6
Смоленская область	69,2	11,4	56,2	19,0
Тамбовская область	95,9	72,4	23,6	23,6
Тверская область	99,9	99,6	-	-
Тульская область	80,3	32,4	47,9	37,0
Ярославская область	57,2	53,5	3,7	-
Северо-Западный федеральный округ	93,6	32,4	59,9	48,8
Вологодская область	-	-	-	-
Калининградская область	93,9	31,0	61,6	51,4
Ленинградская область	99,8	97,9	-	-
Новгородская область	66,3	66,3	-	-
Псковская область	100	34,2	65,8	30,3
Южный федеральный округ	82,2	50,1	32,1	20,1
Республика Адыгея	76,2	26,4	49,8	40,8
Республика Калмыкия	79,4	-	79,4	79,4
Республика Крым	87,7	75,6	12,2	12,2
Краснодарский край	79,0	54,3	24,7	9,0
Волгоградская область	100	100	-	-
Ростовская область	94,3	64,6	29,7	18,6
г. Севастополь	100	100	-	-
Северо-Кавказский федеральный округ	77,2	48,6	25,9	16,4
Республика Дагестан	-	-	-	-
Республика Ингушетия	74,8	32,8	42,0	42,0
Кабардино-Балкарская Республика	37,3	11,2	25,5	25,5
Карачаево-Черкесская Республика	-	-	-	-
Республика Северная Осетия-Алания	70,0	12,2	39,0	21,8
Чеченская Республика	66,4	37,5	29,0	22,9
Ставропольский край	81,9	59,1	22,5	13,6

ПОД УРОЖАЙ 2016 Г. ПО КАТЕГОРИЯМ ХОЗЯЙСТВ

в хозяйствах всех категорий)

числе		Крестьянские (фермерские) хозяйства и индивидуаль- ные предприни- матели	в том числе		Хозяйства населения
них	подсобные сельскохозяй- ственные предприятия несельскохо- зяйственных организаций		крестьянские (фермерские) хозяйства	индивидуальные предпринима- тели	
микро- предприятия					
12,2	0,5	16,4	14,5	1,9	0,1
12,0	0,6	12,7	11,0	1,7	0,2
-	-	0,7	0,7	-	0,0
28,2	1,3	22,3	22,3	-	-
-	8,3	-	-	-	-
-	-	59,8	59,8	-	-
33,3	-	-	-	-	0,0
75,1	-	4,9	4,9	-	0,0
-	-	-	-	-	-
14,5	-	7,3	3,9	3,4	0,0
0,5	1,2	5,3	4,4	0,9	-
14,6	-	3,6	0,6	3,0	-
5,4	2,1	18,7	18,7	-	0,0
12,0	0,2	12,2	12,2	-	-
37,2	1,7	26,9	24,4	2,4	3,9
-	-	4,1	4,1	-	-
-	0,2	-	-	-	0,1
10,9	-	19,7	16,0	3,7	-
3,7	-	42,8	42,8	-	-
11,1	1,3	6,4	6,4	0,0	0,0
-	-	100	100	-	-
10,2	1,3	6,0	6,0	-	0,0
-	1,8	0,2	0,0	0,2	0,0
-	-	33,7	33,7	-	-
35,4	-	-	-	-	-
11,9	0,0	17,7	14,6	3,0	0,1
9,0	-	23,8	21,1	2,7	0,0
-	-	20,6	20,6	-	-
-	-	9,9	9,9	-	2,3
15,7	0,0	21,0	15,9	5,1	-
-	-	-	-	-	-
11,1	-	5,7	5,7	-	-
-	-	-	-	-	-
9,5	2,7	22,8	16,8	6,0	0,0
-	-	-	-	-	100
-	-	25,2	25,2	-	-
-	0,6	62,5	40,8	21,7	0,1
-	-	-	-	-	100
17,3	18,8	30,0	-	30,0	-
6,1	-	33,6	24,8	8,7	-
9,0	0,2	18,1	17,6	0,5	0,0

	Сельскохозяйственные организации	в том		
		сельскохозяйственные организации, не относящиеся к субъектам малого предпринимательства	малые предприятия	из
				малые предприятия (без микропредприятий)
Приволжский федеральный округ	90,3	54,0	36,1	24,4
Республика Башкортостан	84,5	34,8	49,6	32,1
Республика Марий Эл	86,9	36,6	50,3	23,6
Республика Мордовия	91,0	72,2	18,8	10,2
Республика Татарстан	91,0	61,0	29,9	22,8
Удмуртская Республика	87,7	54,6	28,7	23,5
Чувашская Республика	72,6	28,4	40,9	3,7
Пермский край	90,6	83,6	7,0	7,0
Кировская область	98,8	77,9	20,9	20,1
Нижегородская область	88,3	23,2	64,8	36,1
Оренбургская область	80,7	49,0	31,7	18,4
Пензенская область	83,9	27,3	56,6	55,8
Самарская область	100	94,1	5,9	4,7
Ульяновская область	98,6	52,8	45,8	20,3
Уральский федеральный округ	88,0	53,4	34,5	23,5
Курганская область	78,9	25,1	53,8	41,6
Свердловская область	84,5	49,5	34,2	18,7
Тюменская область	90,4	59,6	30,8	21,8
в том числе:				
Ханты-Мансийский автономный округ - Югра	-	-	-	-
Тюменская область (без автономных округов)	90,4	59,6	30,8	21,8
Челябинская область	94,3	66,5	27,8	18,6
Сибирский федеральный округ	73,1	31,9	40,9	26,9
Республика Хакасия	87,5	84,8	2,7	-
Алтайский край	66,7	29,6	36,9	24,1
Забайкальский край	92,5	18,5	74,0	25,2
Красноярский край	91,2	54,9	36,3	28,3
Иркутская область	57,6	17,8	39,8	27,2
Кемеровская область	80,1	30,8	48,4	30,4
Новосибирская область	75,4	24,9	50,4	42,0
Омская область	58,3	29,1	28,8	20,8
Томская область	71,6	26,0	45,6	-
Дальневосточный федеральный округ	100	93,3	6,7	6,7
Приморский край	-	-	-	-
Амурская область	100	93,3	6,7	6,7

числе		Крестьянские (фермерские) хозяйства и индивидуаль- ные предприни- матели	в том числе		Хозяйства населения
них	подсобные сельскохозяй- ственные предприятия несельскохо- зяйственных организаций		крестьянские (фермерские) хозяйства	индивидуальные предпринима- тели	
микро- предприятия					
11,7	0,3	9,6	8,5	1,2	0,0
17,5	0,1	15,5	12,9	2,6	-
26,6	-	13,1	3,8	9,3	-
8,6	0,0	9,0	9,0	-	-
7,1	0,2	9,0	8,4	0,6	0,0
5,1	4,4	12,3	-	12,3	-
37,2	3,3	27,4	27,4	-	0,0
-	-	9,4	9,4	-	-
0,8	0,0	1,2	1,0	0,3	-
28,6	0,4	11,7	11,7	-	-
13,3	0,1	19,3	19,3	-	0,0
0,8	-	16,1	16,1	-	-
1,1	-	-	-	-	0,0
25,6	-	1,4	-	1,4	-
10,9	0,2	12,0	10,6	1,3	0,0
12,2	0,1	21,1	21,1	-	0,0
15,5	0,7	15,5	13,1	2,5	0,0
9,0	-	9,6	8,3	1,3	0,0
-	-	100	100	-	-
9,0	-	9,6	8,3	1,3	0,0
9,2	-	5,7	4,6	1,1	-
14,0	0,3	26,8	24,8	2,1	0,1
2,7	-	12,5	12,5	-	-
12,8	0,1	33,3	31,9	1,5	-
48,9	-	7,5	7,0	0,5	-
8,0	-	8,7	7,2	1,5	0,1
12,6	-	42,4	39,1	3,3	-
18,0	0,9	19,9	15,9	4,0	-
8,5	0,0	24,6	23,7	0,9	0,0
7,9	0,4	41,5	39,4	2,1	0,2
45,6	-	28,4	28,4	-	-
-	-	0,0	0,0	-	0,0
-	-	100	100	-	-
-	-	-	-	-	0,0

183. СТРУКТУРА ПОСЕВНОЙ ПЛОЩАДИ ЭФИРНО-МАСЛИЧНЫХ

(в процентах от посевной площади эфирно-масличных)

	Сельскохозяйственные организации	в том		
		сельскохозяйственные организации, не относящиеся к субъектам малого предпринимательства	малые предприятия	из
				малые предприятия (без микропредприятий)
Российская Федерация	69,8	28,9	40,3	24,3
Центральный федеральный округ	67,0	30,2	36,8	25,4
Белгородская область	84,4	29,9	54,4	54,4
Владимирская область	-	-	-	-
Воронежская область	82,9	82,9	-	-
Калужская область	-	-	-	-
Костромская область	-	-	-	-
Курская область	89,3	89,3	-	-
Московская область	-	-	-	-
Орловская область	38,8	-	38,8	8,5
Смоленская область	100	-	100	-
Тверская область	-	-	-	-
Тульская область	42,5	-	42,5	42,5
Северо-Западный федеральный округ	-	-	-	-
Калининградская область	-	-	-	-
Ленинградская область	-	-	-	-
Южный федеральный округ	66,4	20,2	45,5	27,0
Республика Адыгея	100	-	100	-
Республика Крым	64,4	16,7	47,1	25,7
Краснодарский край	70,2	40,2	30,0	23,3
Волгоградская область	85,6	13,1	72,4	65,9
Ростовская область	66,2	29,0	35,2	23,7
г. Севастополь	100	100	-	-
Северо-Кавказский федеральный округ	93,0	78,7	14,3	10,9
Кабардино-Балкарская Республика	-	-	-	-
Чеченская Республика	100	-	100	-
Ставропольский край	93,0	78,7	14,3	10,9
Приволжский федеральный округ	67,9	37,7	30,2	17,8
Удмуртская Республика	-	-	-	-
Чувашская Республика	-	-	-	-
Оренбургская область	-	-	-	-
Пензенская область	100	100	-	-
Самарская область	65,3	-	65,3	59,9
Саратовская область	61,9	29,5	32,4	8,4

КУЛЬТУР ПОД УРОЖАЙ 2016 Г. ПО КАТЕГОРИЯМ ХОЗЯЙСТВ

культур в хозяйствах всех категорий)

числе		Крестьянские (фермерские) хозяйства и индивидуаль- ные предприни- матели	в том числе		Хозяйства населения
них	подсобные сельскохозяй- ственные предприятия несельскохо- зяйственных организаций		крестьянские (фермерские) хозяйства	индивидуальные предпринима- тели	
микро- предприятия					
16,0	0,6	29,8	23,4	6,4	0,4
11,4	-	32,8	30,4	2,4	0,2
-	-	15,5	11,1	4,4	0,1
-	-	-	-	-	100
-	-	17,1	17,1	-	0,0
-	-	-	-	-	100
-	-	100	100	-	-
-	-	10,1	-	10,1	0,6
-	-	-	-	-	100
30,3	-	61,2	61,2	-	-
100	-	-	-	-	-
-	-	-	-	-	100
-	-	57,5	57,5	-	-
-	-	99,9	99,9	-	0,1
-	-	100	100	-	0,0
-	-	38,5	38,5	-	61,5
18,5	0,7	33,1	25,1	8,0	0,5
100	-	-	-	-	-
21,4	0,6	34,9	25,3	9,6	0,7
6,7	-	29,8	18,5	11,3	0,0
6,5	-	14,4	14,4	-	0,0
11,5	2,0	33,8	32,9	0,9	0,0
-	-	-	-	-	-
3,3	-	7,0	6,8	0,2	0,0
-	-	-	-	-	100
100	-	-	-	-	-
3,3	-	7,0	6,8	0,2	0,0
12,4	-	32,1	31,3	0,8	0,0
-	-	-	-	-	100
-	-	-	-	-	100
-	-	100	100	-	-
-	-	-	-	-	-
5,4	-	34,7	34,7	-	0,0
23,9	-	38,1	36,4	1,7	-

184. СТРУКТУРА ПОСЕВНОЙ ПЛОЩАДИ ЛЕКАРСТВЕННЫХ

(в процентах от посевной площади лекарственных

	Сельскохозяйственные организации	в том		
		сельскохозяйственные организации, не относящиеся к субъектам малого предпринимательства	малые предприятия	из
				малые предприятия (без микропредприятий)
Российская Федерация	57,0	12,0	39,2	27,9
Центральный федеральный округ	72,3	-	56,9	53,6
Белгородская область	98,9	-	47,5	-
Брянская область	98,7	-	98,7	98,7
Воронежская область	65,1	-	65,1	65,1
Ивановская область	97,4	-	-	-
Калужская область	-	-	-	-
Костромская область	100	-	100	-
Курская область	-	-	-	-
Московская область	-	-	-	-
Смоленская область	-	-	-	-
Тамбовская область	68,2	-	68,2	68,2
Тверская область	-	-	-	-
Тульская область	90,9	-	-	-
Ярославская область	-	-	-	-
Северо-Западный федеральный округ	-	-	-	-
Архангельская область	-	-	-	-
Вологодская область	-	-	-	-
Ленинградская область	-	-	-	-
Псковская область	-	-	-	-
Южный федеральный округ	61,4	39,5	19,0	2,1
Республика Адыгея	34,9	-	34,9	-
Республика Крым	83,5	83,5	-	-
Краснодарский край	79,6	46,7	9,4	-
Волгоградская область	98,6	-	98,6	98,6
Ростовская область	-	-	-	-
Северо-Кавказский федеральный округ	81,6	-	81,6	-
Ставропольский край	82,0	-	82,0	-
Приволжский федеральный округ	83,7	-	80,5	43,3
Республика Башкортостан	-	-	-	-
Республика Татарстан	52,4	-	-	-
Удмуртская Республика	-	-	-	-
Чувашская Республика	-	-	-	-
Пермский край	-	-	-	-
Кировская область	5,1	-	-	-
Нижегородская область	82,4	-	82,4	-
Пензенская область	85,1	-	85,1	48,5
Самарская область	99,8	-	-	-
Уральский федеральный округ	98,9	59,7	39,3	26,9
Курганская область	100	60,3	39,7	27,1
Свердловская область	-	-	-	-
Тюменская область	-	-	-	-
Челябинская область	-	-	-	-
Сибирский федеральный округ	23,8	-	18,9	18,5
Республика Алтай	-	-	-	-
Алтайский край	47,9	-	16,3	16,3
Красноярский край	0,8	-	0,8	-
Новосибирская область	-	-	-	-
Омская область	20,3	-	20,3	19,9
Томская область	-	-	-	-
Дальневосточный федеральный округ	-	-	-	-
Приморский край	-	-	-	-
Хабаровский край	-	-	-	-

КУЛЬТУР ПОД УРОЖАЙ 2016 Г. ПО КАТЕГОРИЯМ ХОЗЯЙСТВ

культур в хозяйствах всех категорий)

числе		Крестьянские (фермерские) хозяйства и индивидуаль- ные предприни- матели	в том числе		Хозяйства населения
них	подсобные сельскохозяй- ственные предприятия несельскохо- зяйственных организаций		крестьянские (фермерские) хозяйства	индивидуальные предпринима- тели	
микро- предприятия					
11,3	5,8	42,6	36,4	6,2	0,4
3,3	15,4	27,4	26,8	0,6	0,4
47,5	51,4	-	-	-	1,1
-	-	-	-	-	1,3
-	-	34,7	33,9	0,8	0,1
-	97,4	2,4	2,4	-	0,2
-	-	8,0	-	8,0	92,0
100	-	-	-	-	-
-	-	-	-	-	100
-	-	75,6	-	75,6	24,4
-	-	91,5	91,5	-	8,5
-	-	31,8	31,8	-	-
-	-	66,6	66,6	-	33,4
-	90,9	9,1	9,1	-	0,0
-	-	-	-	-	100
-	-	70,0	65,9	4,1	30,0
-	-	100	100	-	-
-	-	56,4	-	56,4	43,6
-	-	97,1	97,1	-	2,9
-	-	-	-	-	100
16,9	2,9	37,9	33,5	4,4	0,7
34,9	-	65,0	59,3	5,7	0,1
-	-	15,4	15,4	-	1,2
9,4	23,5	19,4	4,1	15,3	1,0
-	-	-	-	-	1,4
-	-	-	-	-	100
81,6	-	15,3	15,3	-	3,2
82,0	-	15,4	15,4	-	2,7
37,2	3,2	15,3	14,8	0,5	1,0
-	-	98,2	56,1	42,1	1,8
-	52,4	-	-	-	47,6
-	-	-	-	-	100
-	-	-	-	-	100
-	-	-	-	-	100
-	5,1	-	-	-	94,9
82,4	-	16,5	16,5	-	1,2
36,6	-	14,9	14,9	-	0,0
-	99,8	-	-	-	0,2
12,4	-	1,0	1,0	-	0,1
12,5	-	-	-	-	0,0
-	-	-	-	-	100
-	-	-	-	-	100
-	-	98,3	98,3	-	1,7
0,3	4,9	76,2	61,9	14,3	0,0
-	-	95,2	95,2	-	4,8
-	31,6	52,1	-	52,1	0,0
0,8	-	99,1	99,1	-	0,1
-	-	-	-	-	100
0,4	-	79,7	72,1	7,6	0,0
-	-	-	-	-	100
-	-	24,2	-	24,2	75,8
-	-	27,7	-	27,7	72,3
-	-	-	-	-	100

185. СТРУКТУРА ПОСЕВНОЙ ПЛОЩАДИ КАРТОФЕЛЯ

(в процентах от посевной площади картофеля)

	Сельскохозяйственные организации	в том		
		сельскохозяйственные организации, не относящиеся к субъектам малого предпринимательства	малые предприятия	из
				малые предприятия (без микропредприятий)
Российская Федерация	13,5	5,2	7,5	4,3
Центральный федеральный округ	17,2	7,4	8,9	5,8
Белгородская область	3,1	0,6	2,4	2,1
Брянская область	34,2	14,3	19,8	16,4
Владимирская область	23,9	8,7	14,5	11,0
Воронежская область	2,1	0,9	1,1	0,8
Ивановская область	11,8	1,9	8,2	3,3
Калужская область	14,5	2,8	10,1	5,3
Костромская область	17,5	1,2	15,3	11,2
Курская область	3,6	3,0	0,3	0,2
Липецкая область	14,1	12,1	1,2	1,1
Московская область	36,3	22,5	12,0	6,7
Орловская область	9,6	2,4	3,2	2,7
Рязанская область	20,6	4,0	16,1	10,8
Смоленская область	10,3	2,4	7,0	0,5
Тамбовская область	14,2	4,3	9,2	4,1
Тверская область	30,1	7,9	17,5	6,1
Тульская область	37,9	16,3	21,2	13,7
Ярославская область	29,6	14,6	14,6	9,2
г. Москва	0,7	-	-	-
Северо-Западный федеральный округ	15,3	5,9	8,7	3,8
Республика Карелия	7,8	4,3	3,1	1,0
Республика Коми	7,4	3,4	3,2	2,9
Архангельская область	11,5	3,7	6,5	3,5
в том числе:				
Ненецкий автономный округ	-	-	-	-
Архангельская область (без автономного округа)	11,6	3,7	6,5	3,5
Вологодская область	13,0	8,5	4,4	0,7
Калининградская область	17,4	2,3	14,0	9,3
Ленинградская область	21,3	9,0	11,7	9,1
Мурманская область	-	-	-	-
Новгородская область	19,0	4,8	13,6	0,3
Псковская область	8,5	2,3	5,6	2,4
г. Санкт-Петербург	70,9	69,9	1,0	-
Южный федеральный округ	9,2	3,5	5,4	3,4
Республика Адыгея	1,2	-	1,2	-
Республика Калмыкия	0,6	-	0,6	0,6
Республика Крым	3,8	1,4	2,3	1,2
Краснодарский край	7,0	1,8	5,0	2,6
Астраханская область	4,2	0,3	3,6	2,1
Волгоградская область	10,8	2,2	7,6	4,5
Ростовская область	17,9	11,3	6,6	5,5
г. Севастополь	8,8	8,8	-	-
Северо-Кавказский федеральный округ	11,0	3,2	7,6	2,2
Республика Дагестан	0,9	-	0,9	0,7
Республика Ингушетия	8,3	4,3	4,0	0,1
Кабардино-Балкарская Республика	6,6	3,0	2,7	-
Карачаево-Черкесская Республика	13,2	1,1	11,9	0,7
Республика Северная Осетия-Алания	37,7	2,5	34,8	9,1
Чеченская Республика	11,1	2,4	8,7	4,4
Ставропольский край	17,0	8,8	7,9	4,1

ПОД УРОЖАЙ 2016 Г. ПО КАТЕГОРИЯМ ХОЗЯЙСТВ

в хозяйствах всех категорий)

числе		Крестьянские (фермерские) хозяйства и индивидуаль- ные предприни- матели	в том числе		Хозяйства населения
них	подсобные сельскохозяй- ственные предприятия несельскохо- зяйственных организаций		крестьянские (фермерские) хозяйства	индивидуальные предпринима- тели	
микро- предприятия					
3,2	0,8	10,5	8,4	2,1	76,1
3,2	0,8	8,5	7,0	1,4	74,3
0,3	0,1	1,2	1,1	0,1	95,7
3,4	0,1	23,0	17,3	5,7	42,8
3,5	0,7	6,5	5,9	0,6	69,6
0,3	0,1	3,6	3,5	0,1	94,4
4,9	1,7	13,3	10,2	3,1	74,9
4,9	1,6	8,9	7,2	1,7	76,6
4,0	1,0	9,5	8,3	1,2	73,1
0,2	0,3	1,5	0,7	0,8	94,9
0,1	0,8	4,0	3,5	0,5	81,9
5,3	1,8	5,3	2,1	3,2	58,5
0,5	4,0	7,2	7,0	0,2	83,2
5,3	0,5	2,8	2,7	0,2	76,6
6,5	0,9	10,5	7,7	2,9	79,2
5,1	0,8	4,0	3,2	0,9	81,7
11,4	4,6	20,2	18,3	1,8	49,8
7,5	0,4	23,2	21,6	1,6	38,9
5,4	0,5	12,6	12,0	0,5	57,8
-	0,7	12,5	12,5	0,0	86,8
4,9	0,6	15,4	14,6	0,8	69,3
2,1	0,4	9,0	8,6	0,4	83,2
0,2	0,9	5,3	5,3	0,0	87,2
3,0	1,4	10,7	10,2	0,4	77,8
-	-	0,3	-	0,3	99,7
3,0	1,4	10,8	10,3	0,4	77,6
3,8	0,0	14,1	13,7	0,4	73,0
4,7	1,1	22,4	19,9	2,5	60,2
2,6	0,6	11,4	10,9	0,5	67,2
-	-	0,2	0,2	0,0	99,8
13,4	0,6	27,3	25,8	1,6	53,6
3,2	0,6	13,1	13,0	0,0	78,4
1,0	-	0,0	-	0,0	29,1
2,0	0,3	18,8	16,1	2,7	72,0
1,2	0,0	5,5	4,1	1,4	93,3
-	-	38,6	31,7	6,9	60,8
1,1	0,1	10,8	4,5	6,2	85,4
2,3	0,2	10,9	7,7	3,3	82,1
1,5	0,2	80,2	77,2	3,0	15,6
3,1	1,0	4,2	2,3	1,9	85,0
1,1	0,0	11,0	9,8	1,2	71,1
-	0,1	8,9	0,0	8,9	82,3
5,5	0,2	15,4	11,1	4,3	73,6
0,3	-	0,4	0,4	0,0	98,7
3,8	-	35,2	31,4	3,8	56,5
2,7	0,9	27,6	9,0	18,5	65,8
11,3	0,1	23,6	22,4	1,2	63,2
25,7	0,4	17,5	5,8	11,6	44,8
4,3	-	1,7	1,5	0,1	87,2
3,8	0,3	19,0	17,2	1,8	64,0

	Сельскохозяйственные организации	В том из		
		сельскохозяйственные организации, не относящиеся к субъектам малого предпринимательства	малые предприятия	малые предприятия (без микропредприятий)
Приволжский федеральный округ	11,2	4,3	6,4	4,1
Республика Башкортостан	2,9	1,9	0,7	0,0
Республика Марий Эл	4,7	0,8	3,8	2,8
Республика Мордовия	3,7	1,1	2,0	0,1
Республика Татарстан	10,3	4,3	5,7	4,4
Удмуртская Республика	11,4	3,7	7,2	3,7
Чувашская Республика	19,1	3,8	14,5	10,8
Пермский край	12,7	7,8	4,3	2,1
Кировская область	12,4	10,5	1,7	1,3
Нижегородская область	24,5	7,5	16,5	10,9
Оренбургская область	10,4	4,5	5,5	3,0
Пензенская область	6,1	1,3	3,7	1,4
Самарская область	24,4	13,3	11,1	10,1
Саратовская область	5,6	0,1	5,2	1,3
Ульяновская область	6,9	1,3	5,3	2,9
Уральский федеральный округ	17,8	8,1	9,1	4,8
Курганская область	14,1	-	13,4	12,6
Свердловская область	15,4	4,7	10,4	4,6
Тюменская область	30,2	21,1	8,6	2,8
в том числе:				
Ханты-Мансийский автономный округ - Югра	0,5	0,0	0,4	-
Ямало-Ненецкий автономный округ	57,7	34,0	18,4	5,3
Тюменская область (без автономных округов)	36,3	25,5	10,2	3,4
Челябинская область	13,6	6,9	6,0	3,4
Сибирский федеральный округ	10,7	2,6	6,7	3,3
Республика Алтай	1,6	0,0	0,4	-
Республика Бурятия	12,2	0,6	10,4	6,2
Республика Тыва	13,7	0,3	9,5	2,2
Республика Хакасия	1,8	-	0,9	0,4
Алтайский край	6,9	1,7	4,5	-
Забайкальский край	2,6	0,0	2,1	0,8
Красноярский край	11,2	1,8	8,0	3,3
Иркутская область	10,4	7,2	2,0	1,5
Кемеровская область	18,7	4,9	12,2	9,6
Новосибирская область	12,9	2,0	9,0	6,0
Омская область	11,3	2,5	6,8	2,9
Томская область	11,7	0,0	10,4	1,5
Дальневосточный федеральный округ	9,8	3,5	5,0	1,8
Республика Саха (Якутия)	12,8	0,5	9,9	4,0
Камчатский край	21,4	9,5	11,4	10,8
Приморский край	8,6	2,1	5,2	1,7
Хабаровский край	7,1	3,3	2,8	0,6
Амурская область	4,0	0,5	2,1	-
Магаданская область	19,2	0,4	18,8	11,5
Сахалинская область	34,3	27,1	6,5	1,4
Еврейская автономная область	3,0	-	2,7	1,9
Чукотский автономный округ	13,9	13,9	-	-

числе		Крестьянские (фермерские) хозяйства и индивидуаль- ные предприни- матели	в том числе		Хозяйства населения
них	подсобные сельскохозяй- ственные предприятия несельскохо- зяйственных организаций		крестьянские (фермерские) хозяйства	индивидуальные предпринима- тели	
2,3	0,5	8,5	6,3	2,2	80,4
0,7	0,3	3,2	2,9	0,3	93,8
1,0	0,1	14,7	12,4	2,3	80,6
1,9	0,6	5,2	5,2	-	91,1
1,3	0,3	3,5	3,3	0,2	86,2
3,5	0,5	22,0	2,7	19,3	66,6
3,7	0,8	17,9	17,6	0,3	63,0
2,2	0,5	7,9	6,7	1,2	79,4
0,4	0,2	5,1	4,7	0,3	82,5
5,6	0,6	13,0	11,8	1,2	62,4
2,5	0,4	8,3	7,7	0,7	81,3
2,4	1,0	7,0	7,0	0,0	86,9
1,0	-	6,2	6,2	0,1	69,4
3,9	0,2	4,8	3,6	1,2	89,7
2,4	0,3	5,3	2,2	3,1	87,8
4,3	0,6	11,8	9,0	2,8	70,4
0,7	0,8	16,5	15,4	1,0	69,4
5,7	0,4	15,0	10,0	4,9	69,6
5,8	0,5	8,3	6,6	1,6	61,6
0,4	0,1	3,6	3,3	0,3	95,9
13,2	5,3	0,2	0,1	0,1	42,2
6,9	0,5	9,3	7,4	1,9	54,4
2,6	0,8	8,1	6,8	1,3	78,3
3,4	1,3	8,8	6,5	2,3	80,5
0,4	1,2	2,0	1,7	0,3	96,4
4,1	1,2	5,5	4,6	0,9	82,2
7,4	3,9	16,2	15,7	0,6	70,0
0,5	0,9	10,4	10,4	0,0	87,8
4,5	0,7	11,9	6,6	5,3	81,2
1,3	0,5	2,8	2,0	0,8	94,6
4,7	1,4	8,1	5,9	2,2	80,7
0,5	1,2	6,7	6,3	0,3	82,9
2,5	1,6	10,9	9,2	1,7	70,4
3,1	1,9	5,6	3,9	1,6	81,5
4,0	2,0	13,2	8,5	4,7	75,5
8,9	1,2	8,0	7,9	0,1	80,4
3,2	1,3	17,1	15,1	2,0	73,1
5,9	2,3	26,8	22,3	4,6	60,4
0,6	0,5	24,7	24,5	0,2	53,9
3,5	1,3	14,6	12,8	1,8	76,8
2,2	1,0	6,9	6,4	0,5	86,0
2,1	1,4	17,8	15,9	1,9	78,2
7,3	-	49,2	47,6	1,6	31,6
5,1	0,7	19,7	16,3	3,5	45,9
0,8	0,3	15,9	15,9	0,0	81,1
-	-	-	-	-	86,1

186. СТРУКТУРА ПОСЕВНОЙ ПЛОЩАДИ ОВОЩНЫХ

(в процентах от посевной площади овощных)

	Сельскохозяйственные организации	В ТОМ		
		сельскохозяйственные организации, не относящиеся к субъектам малого предпринимательства	малые предприятия	из
				малые предприятия (без микропредприятий)
Российская Федерация	15,2	5,8	8,2	3,8
Центральный федеральный округ	15,7	5,0	8,4	4,5
Белгородская область	14,2	1,8	12,3	8,7
Брянская область	12,5	0,0	12,1	11,3
Владимирская область	7,7	2,5	4,8	2,0
Воронежская область	3,8	1,3	2,0	1,5
Ивановская область	13,9	0,1	12,5	3,5
Калужская область	21,0	2,4	8,5	4,0
Костромская область	9,3	0,4	7,4	5,9
Курская область	1,1	0,6	0,1	0,1
Липецкая область	7,2	6,6	0,2	0,1
Московская область	35,5	20,6	12,2	5,0
Орловская область	37,2	-	0,1	-
Рязанская область	11,4	0,0	11,0	2,9
Смоленская область	10,2	-	8,2	3,0
Тамбовская область	5,0	0,5	3,9	2,0
Тверская область	23,9	4,2	18,3	0,5
Тульская область	27,8	5,8	21,7	6,9
Ярославская область	35,2	9,0	26,0	21,6
г. Москва	2,1	1,9	-	-
Северо-Западный федеральный округ	16,8	11,2	4,8	2,0
Республика Карелия	3,5	0,6	2,3	2,2
Республика Коми	6,4	2,5	3,4	3,3
Архангельская область	1,6	-	1,3	0,4
в том числе:				
Ненецкий автономный округ	-	-	-	-
Архангельская область (без автономного округа)	1,6	-	1,3	0,4
Вологодская область	9,8	7,9	1,9	0,1
Калининградская область	11,7	-	7,9	3,7
Ленинградская область	25,5	21,7	3,4	2,3
Мурманская область	-	-	-	-
Новгородская область	13,7	0,0	13,3	3,1
Псковская область	2,4	1,6	0,3	-
г. Санкт-Петербург	73,7	73,7	0,0	-
Южный федеральный округ	18,2	7,9	9,6	5,1
Республика Адыгея	1,3	-	1,3	0,5
Республика Калмыкия	4,5	-	3,9	0,3
Республика Крым	10,7	2,7	8,0	4,5
Краснодарский край	32,5	18,8	13,2	9,3
Астраханская область	13,2	5,2	6,3	3,0
Волгоградская область	14,3	3,3	10,5	3,9
Ростовская область	12,0	5,5	6,0	3,5
г. Севастополь	2,3	2,3	-	-
Северо-Кавказский федеральный округ	14,8	6,5	8,0	3,5
Республика Дагестан	4,6	0,2	4,4	0,9
Республика Ингушетия	15,8	10,9	4,9	2,0
Кабардино-Балкарская Республика	37,6	22,2	14,9	6,5
Карачаево-Черкесская Республика	11,2	0,5	10,7	-
Республика Северная Осетия-Алания	26,3	1,3	24,5	18,8
Чеченская Республика	15,0	8,8	6,1	2,7
Ставропольский край	20,0	9,6	9,7	6,3

И БАХЧЕВЫХ КУЛЬТУР ПОД УРОЖАЙ 2016 Г. ПО КАТЕГОРИЯМ ХОЗЯЙСТВ¹⁾

и бахчевых культур в хозяйствах всех категорий)

числе		Крестьянские (фермерские) хозяйства и индивидуаль- ные предприни- матели	в том числе		Хозяйства населения
них	подсобные сельскохозяй- ственные предприятия несельскохо- зяйственных организаций		крестьянские (фермерские) хозяйства	индивидуальные предпринима- тели	
микро- предприятия					
4,4	1,2	24,2	18,8	5,3	60,6
3,9	2,4	7,3	5,8	1,5	76,9
3,6	0,1	2,7	1,8	0,8	83,2
0,9	0,3	7,9	7,3	0,5	79,7
2,7	0,5	14,3	12,2	2,0	78,0
0,5	0,5	14,6	14,2	0,4	81,6
9,0	1,4	6,7	5,2	1,5	79,4
4,6	10,0	4,6	4,0	0,7	74,4
1,6	1,5	16,4	14,0	2,4	74,2
-	0,4	4,1	1,7	2,5	94,8
0,1	0,5	2,9	2,9	0,0	89,9
7,3	2,7	7,4	2,3	5,1	57,1
0,1	37,1	2,0	1,5	0,5	60,7
8,1	0,4	4,7	2,0	2,7	83,9
5,3	2,0	9,1	8,6	0,4	80,7
2,0	0,5	0,7	0,7	0,0	94,3
17,7	1,4	4,8	4,3	0,4	71,4
14,9	0,2	10,0	9,1	0,9	62,2
4,3	0,2	9,1	8,3	0,8	55,7
-	0,2	8,9	8,9	0,0	89,0
2,7	0,9	15,7	14,7	1,0	67,5
0,1	0,6	7,7	6,8	0,9	88,8
0,2	0,4	6,0	6,0	0,0	87,6
0,9	0,3	5,4	5,2	0,2	93,0
-	-	-	-	-	100
0,9	0,3	5,4	5,2	0,2	93,0
1,8	0,0	2,0	0,8	1,2	88,2
4,2	3,7	28,6	27,3	1,3	59,7
1,1	0,4	11,1	10,5	0,6	63,4
-	-	2,2	2,1	0,1	97,8
10,2	0,4	38,3	35,5	2,8	48,0
0,3	0,5	11,7	11,7	0,0	85,8
0,0	-	-	-	-	26,3
4,6	0,6	41,0	32,8	8,3	40,8
0,8	0,0	15,9	5,9	9,9	82,9
3,6	0,6	77,4	77,2	0,3	18,1
3,5	0,0	30,0	16,1	14,0	59,3
4,0	0,5	24,4	19,0	5,4	43,2
3,3	1,7	64,5	62,2	2,3	22,4
6,6	0,6	51,3	38,5	12,8	34,4
2,5	0,4	28,3	22,5	5,8	59,7
-	-	1,0	0,7	0,3	96,7
4,5	0,2	20,1	13,5	6,6	65,1
3,6	-	5,7	5,0	0,7	89,6
2,9	-	56,0	52,9	3,1	28,2
8,4	0,5	37,4	10,6	26,7	25,0
10,7	-	12,6	12,6	-	76,3
5,6	0,5	11,3	0,9	10,4	62,4
3,4	0,1	19,0	15,5	3,5	66,0
3,3	0,7	42,5	37,4	5,1	37,5

	Сельскохозяйственные организации	В том из		
		сельскохозяйственные организации, не относящиеся к субъектам малого предпринимательства	малые предприятия	малые предприятия (без микропредприятий)
Приволжский федеральный округ	10,7	2,6	6,6	2,2
Республика Башкортостан	4,8	0,6	3,9	1,6
Республика Марий Эл	4,5	0,4	4,0	2,6
Республика Мордовия	38,4	37,4	0,0	-
Республика Татарстан	13,3	2,2	10,5	7,8
Удмуртская Республика	7,9	2,7	4,7	2,1
Чувашская Республика	6,7	1,3	4,8	2,4
Пермский край	12,2	5,0	4,0	2,8
Кировская область	13,0	8,3	4,5	1,1
Нижегородская область	15,4	3,5	11,5	5,9
Оренбургская область	3,1	0,1	1,8	0,6
Пензенская область	21,0	1,0	10,5	2,6
Самарская область	14,2	7,1	7,1	3,5
Саратовская область	17,1	0,1	16,3	2,1
Ульяновская область	16,9	1,7	9,7	5,0
Уральский федеральный округ	14,9	7,1	7,4	3,9
Курганская область	15,2	-	14,3	13,5
Свердловская область	12,9	7,2	5,4	2,4
Тюменская область	26,6	18,0	8,4	0,0
в том числе:				
Ханты-Мансийский автономный округ - Югра	0,3	-	0,3	-
Ямало-Ненецкий автономный округ	22,4	13,5	9,0	9,0
Тюменская область (без автономных округов)	34,7	23,5	10,9	-
Челябинская область	10,2	4,6	5,3	2,9
Сибирский федеральный округ	15,3	4,7	8,6	3,9
Республика Алтай	2,6	-	1,2	-
Республика Бурятия	28,5	1,8	25,0	14,2
Республика Тыва	13,2	-	1,9	-
Республика Хакасия	0,5	-	0,0	-
Алтайский край	10,3	3,5	4,9	0,0
Забайкальский край	11,2	0,6	8,3	2,1
Красноярский край	13,0	4,3	7,5	4,1
Иркутская область	14,6	8,4	3,0	2,3
Кемеровская область	23,9	13,8	8,5	3,8
Новосибирская область	16,1	3,1	11,0	5,5
Омская область	17,3	0,7	13,6	9,2
Томская область	22,3	-	21,3	4,7
Дальневосточный федеральный округ	17,5	8,4	7,5	2,4
Республика Саха (Якутия)	18,2	0,7	15,0	2,0
Камчатский край	29,4	14,2	14,0	13,7
Приморский край	23,2	14,2	7,4	2,5
Хабаровский край	9,2	0,5	6,1	1,5
Амурская область	4,7	-	3,5	0,3
Магаданская область	9,3	-	9,3	3,7
Сахалинская область	28,8	19,9	8,5	0,5
Еврейская автономная область	9,1	-	9,0	6,7
Чукотский автономный округ	4,0	4,0	-	-

¹⁾ Включая овощи закрытого грунта по хозяйствам населения.

числе		Крестьянские (фермерские) хозяйства и индивидуаль- ные предприни- матели	в том числе		Хозяйства населения
них	подсобные сельскохозяй- ственные предприятия несельскохо- зяйственных организаций		крестьянские (фермерские) хозяйства	индивидуальные предпринима- тели	
4,4	1,5	21,9	16,9	5,0	67,4
2,3	0,3	7,3	7,0	0,3	87,9
1,4	-	32,5	25,7	6,8	63,0
0,0	1,0	1,6	1,6	-	59,9
2,7	0,5	7,8	7,6	0,1	79,0
2,6	0,5	12,6	2,6	10,0	79,5
2,4	0,5	20,2	20,1	0,1	73,1
1,1	3,2	9,0	7,8	1,2	78,8
3,4	0,1	1,2	0,9	0,3	85,8
5,6	0,4	2,3	1,3	1,0	82,3
1,2	1,2	20,3	13,9	6,4	76,6
7,9	9,5	24,4	24,2	0,2	54,6
3,6	0,0	15,4	13,6	1,8	70,4
14,2	0,7	52,1	40,9	11,2	30,8
4,6	5,5	15,2	9,5	5,7	67,9
3,5	0,4	10,0	7,8	2,2	75,1
0,9	0,8	15,5	15,1	0,4	69,3
3,0	0,3	13,4	7,6	5,9	73,7
8,4	0,2	6,2	5,2	1,0	67,1
0,3	-	0,6	0,6	0,0	99,1
-	-	0,2	-	0,2	77,4
10,9	0,3	8,0	6,7	1,3	57,3
2,4	0,3	7,2	6,3	0,9	82,5
4,7	2,0	12,3	8,9	3,4	72,4
1,2	1,4	5,4	2,8	2,6	92,0
10,9	1,7	9,2	7,3	1,9	62,4
1,9	11,4	16,6	14,6	1,9	70,2
0,0	0,4	31,1	30,8	0,3	68,5
4,9	1,9	18,6	8,7	9,9	71,1
6,2	2,4	8,0	6,0	2,0	80,8
3,4	1,1	14,9	11,5	3,5	72,1
0,7	3,1	9,8	7,8	2,0	75,5
4,8	1,6	4,5	4,4	0,1	71,6
5,5	2,0	3,5	2,0	1,5	80,4
4,4	3,0	15,7	13,4	2,2	67,0
16,6	1,0	6,9	6,5	0,4	70,8
5,2	1,6	25,4	21,6	3,8	57,1
13,0	2,5	36,8	26,7	10,1	45,0
0,3	1,2	23,8	23,0	0,8	46,8
4,8	1,7	25,7	22,6	3,1	51,0
4,6	2,5	17,8	16,0	1,8	73,0
3,2	1,2	20,8	15,0	5,8	74,5
5,6	-	39,8	32,7	7,1	50,9
8,0	0,4	29,5	24,5	4,9	41,7
2,3	0,1	35,9	35,9	-	55,0
-	-	-	-	-	96,0

187. СТРУКТУРА ПОСЕВНОЙ ПЛОЩАДИ ОВОЩЕЙ

(в процентах от посевной площади овощей)

	Сельскохозяйственные организации	в том		
		сельскохозяйственные организации, не относящиеся к субъектам малого предпринимательства	малые предприятия	из малых предприятий (без микропредприятий)
Российская Федерация	17,6	7,4	8,8	4,8
Центральный федеральный округ	16,7	5,3	8,9	4,7
Белгородская область	15,0	1,9	13,0	9,2
Брянская область	12,9	0,0	12,6	11,7
Владимирская область	8,5	2,7	5,2	2,2
Воронежская область	2,7	1,5	1,2	0,7
Ивановская область	15,4	0,1	13,8	3,8
Калужская область	23,4	2,7	9,5	4,4
Костромская область	10,4	0,4	8,3	6,5
Курская область	1,1	0,6	0,1	0,1
Липецкая область	7,5	6,8	0,2	0,1
Московская область	38,5	21,9	13,5	5,5
Орловская область	38,1	-	0,1	-
Рязанская область	11,8	0,0	11,3	3,0
Смоленская область	11,8	-	9,6	3,5
Тамбовская область	5,0	0,6	4,0	2,0
Тверская область	27,6	4,8	21,1	0,6
Тульская область	29,2	6,1	22,8	7,2
Ярославская область	38,7	9,9	28,6	23,8
г. Москва	2,4	2,2	-	-
Северо-Западный федеральный округ	20,1	13,4	5,7	2,4
Республика Карелия	4,6	0,8	3,0	2,9
Республика Коми	8,2	3,2	4,4	4,2
Архангельская область	2,1	-	1,7	0,5
в том числе:				
Ненецкий автономный округ	-	-	-	-
Архангельская область (без автономного округа)	2,1	-	1,7	0,5
Вологодская область	12,3	9,9	2,4	0,2
Калининградская область	12,8	-	8,7	4,1
Ленинградская область	31,7	26,9	4,2	2,9
Мурманская область	-	-	-	-
Новгородская область	15,3	0,0	14,9	3,5
Псковская область	2,8	1,8	0,3	-
г. Санкт-Петербург	79,6	79,6	-	-
Южный федеральный округ	22,7	10,9	11,2	7,3
Республика Адыгея	1,2	-	1,2	0,3
Республика Калмыкия	4,3	-	3,2	0,6
Республика Крым	10,1	2,9	7,2	4,7
Краснодарский край	34,9	21,0	13,9	10,4
Астраханская область	14,7	7,1	6,2	3,6
Волгоградская область	22,7	4,8	16,5	9,6
Ростовская область	11,7	5,2	6,2	3,6
г. Севастополь	2,3	2,3	-	-
Северо-Кавказский федеральный округ	14,0	6,9	7,0	3,6
Республика Дагестан	2,4	0,1	2,3	0,7
Республика Ингушетия	10,6	7,4	3,2	-
Кабардино-Балкарская Республика	39,4	23,3	15,6	6,8
Карачаево-Черкесская Республика	11,2	0,5	10,7	-
Республика Северная Осетия-Алания	22,5	1,4	20,6	14,6
Чеченская Республика	8,2	3,8	4,4	3,4
Ставропольский край	20,0	10,8	9,1	7,1

ОТКРЫТОГО ГРУНТА ПОД УРОЖАЙ 2016 Г. ПО КАТЕГОРИЯМ ХОЗЯЙСТВ

открытого грунта в хозяйствах всех категорий)

числе		Крестьянские (фермерские) хозяйства и индивидуаль- ные предприни- матели	в том числе		Хозяйства населения
них	подсобные сельскохозяй- ственные предприятия несельскохо- зяйственных организаций		крестьянские (фермерские) хозяйства	индивидуальные предпринима- тели	
микро- предприятия					
4,0	1,4	18,2	13,9	4,3	64,2
4,3	2,5	6,4	4,8	1,6	76,9
3,7	0,1	2,4	1,6	0,8	82,6
0,9	0,3	8,2	7,6	0,6	78,9
3,0	0,5	15,7	13,5	2,2	75,8
0,6	0,0	8,5	8,2	0,4	88,8
9,9	1,5	7,4	5,7	1,7	77,2
5,1	11,2	5,2	4,4	0,7	71,4
1,7	1,7	18,2	15,5	2,7	71,5
-	0,4	4,3	1,7	2,6	94,6
0,1	0,5	3,0	3,0	0,0	89,6
8,0	3,0	8,2	2,5	5,6	53,4
0,1	38,0	2,1	1,6	0,5	59,8
8,3	0,4	4,8	2,1	2,8	83,4
6,1	2,3	10,5	10,0	0,5	77,6
2,0	0,5	0,7	0,6	0,0	94,3
20,5	1,7	5,5	5,0	0,5	66,9
15,6	0,2	10,5	9,6	1,0	60,3
4,8	0,2	10,0	9,2	0,9	51,3
-	0,2	10,3	10,3	0,0	87,2
3,3	1,0	18,7	17,5	1,2	61,2
0,1	0,8	10,3	9,1	1,2	85,1
0,2	0,5	7,7	7,7	0,0	84,1
1,2	0,3	7,1	6,9	0,2	90,8
-	-	-	-	-	100
1,2	0,3	7,1	6,9	0,2	90,8
2,2	0,0	2,5	1,0	1,5	85,2
4,6	4,1	31,2	29,7	1,5	56,0
1,3	0,5	13,8	13,0	0,8	54,5
-	-	2,7	2,6	0,1	97,3
11,4	0,4	42,7	39,6	3,1	41,9
0,3	0,6	13,6	13,6	0,0	83,6
-	-	-	-	-	20,4
3,8	0,6	30,1	23,4	6,7	47,2
0,9	0,0	3,6	2,4	1,1	95,2
2,6	1,1	63,5	63,5	-	32,2
2,6	0,0	28,5	13,8	14,7	61,3
3,5	0,0	18,1	14,5	3,6	47,0
2,6	1,5	57,2	55,4	1,8	28,1
6,9	1,4	43,6	28,2	15,5	33,7
2,7	0,2	18,2	12,4	5,7	70,2
-	-	1,0	0,7	0,3	96,7
3,4	0,1	16,6	9,6	7,0	69,4
1,6	-	1,4	0,6	0,8	96,2
3,2	-	59,0	55,7	3,4	30,4
8,8	0,5	37,8	10,5	27,3	22,8
10,7	-	12,6	12,6	-	76,2
6,0	0,5	12,0	0,9	11,1	65,4
1,0	-	10,4	9,1	1,3	81,4
2,0	0,1	35,9	31,8	4,1	44,1

	Сельскохозяйственные организации	в том из		
		сельскохозяйственные организации, не относящиеся к субъектам малого предпринимательства	малые предприятия	малые предприятия (без микропредприятий)
Приволжский федеральный округ	14,3	4,6	7,4	3,3
Республика Башкортостан	5,0	0,7	4,1	1,7
Республика Марий Эл	4,7	0,4	4,2	2,7
Республика Мордовия	39,7	38,6	0,0	-
Республика Татарстан	14,1	2,4	11,2	8,3
Удмуртская Республика	9,0	3,1	5,4	2,4
Чувашская Республика	7,6	1,6	5,2	2,6
Пермский край	14,6	5,9	4,7	3,4
Кировская область	15,9	10,2	5,5	1,3
Нижегородская область	17,2	3,6	13,2	6,8
Оренбургская область	12,3	1,4	3,9	1,4
Пензенская область	21,7	1,1	10,8	2,7
Самарская область	15,3	7,7	7,6	3,9
Саратовская область	10,3	0,2	8,9	2,0
Ульяновская область	17,3	1,8	9,8	5,1
Уральский федеральный округ	16,7	8,0	8,2	4,3
Курганская область	17,3	-	16,3	15,4
Свердловская область	14,4	8,0	6,0	2,6
Тюменская область	31,0	20,9	9,8	0,0
в том числе:				
Ханты-Мансийский автономный округ - Югра	0,4	-	0,4	-
Ямало-Ненецкий автономный округ	30,3	18,2	12,1	12,1
Тюменская область (без автономных округов)	38,2	25,9	11,9	-
Челябинская область	11,2	5,0	5,9	3,2
Сибирский федеральный округ	16,8	5,2	9,4	4,4
Республика Алтай	2,9	-	1,3	-
Республика Бурятия	33,5	2,1	29,4	16,6
Республика Тыва	14,5	-	2,0	-
Республика Хакасия	0,5	-	0,0	-
Алтайский край	10,3	3,9	4,3	0,0
Забайкальский край	12,1	0,1	9,2	2,3
Красноярский край	14,5	4,8	8,4	4,6
Иркутская область	18,0	10,4	3,7	2,9
Кемеровская область	27,0	15,6	9,7	4,2
Новосибирская область	17,8	3,5	12,4	6,2
Омская область	17,9	0,8	14,0	9,4
Томская область	25,5	-	24,4	5,4
Дальневосточный федеральный округ	18,4	8,8	7,8	2,4
Республика Саха (Якутия)	20,9	0,8	17,2	2,2
Камчатский край	35,4	17,1	16,8	16,5
Приморский край	23,8	14,5	7,4	2,5
Хабаровский край	9,3	0,6	6,3	1,7
Амурская область	5,1	-	3,8	0,3
Магаданская область	13,0	-	13,0	5,2
Сахалинская область	33,4	23,0	9,9	0,6
Еврейская автономная область	6,8	-	6,6	5,4
Чукотский автономный округ	15,4	15,4	-	-

числе		Крестьянские (фермерские) хозяйства и индивидуаль- ные предприни- матели	в том числе		Хозяйства населения
них	подсобные сельскохозяй- ственные предприятия несельскохо- зяйственных организаций		крестьянские (фермерские) хозяйства	индивидуальные предпринима- тели	
микро- предприятия					
4,2	2,3	18,6	15,7	2,9	67,1
2,4	0,3	7,6	7,3	0,3	87,3
1,5	-	33,9	26,8	7,1	61,5
0,0	1,1	0,3	0,3	-	60,0
2,9	0,5	7,9	7,8	0,1	78,0
3,0	0,5	14,5	3,0	11,4	76,5
2,6	0,7	19,0	19,0	0,0	73,4
1,4	3,9	10,8	9,3	1,5	74,6
4,2	0,2	1,5	1,1	0,3	82,6
6,4	0,4	2,6	1,4	1,2	80,2
2,6	7,0	18,3	11,5	6,8	69,3
8,1	9,8	23,6	23,4	0,2	54,7
3,7	0,0	15,4	13,5	1,9	69,3
6,9	1,2	46,7	40,5	6,2	43,0
4,7	5,7	15,4	9,7	5,7	67,4
3,9	0,4	10,3	7,9	2,4	73,0
1,0	0,9	11,9	11,5	0,4	70,8
3,4	0,4	15,0	8,5	6,6	70,6
9,7	0,3	7,2	6,1	1,1	61,8
0,4	-	0,8	0,8	0,0	98,7
-	-	0,1	-	0,1	69,5
11,9	0,4	8,7	7,3	1,4	53,1
2,7	0,3	7,9	6,9	1,0	80,8
5,1	2,2	12,6	9,3	3,3	70,6
1,3	1,6	5,6	2,9	2,6	91,6
12,8	2,0	9,1	7,7	1,4	57,5
2,0	12,5	12,5	11,3	1,3	72,9
0,0	0,5	31,9	31,6	0,3	67,6
4,3	2,1	16,5	7,6	8,9	73,1
6,9	2,7	8,8	6,5	2,3	79,1
3,8	1,3	16,5	12,7	3,9	69,0
0,9	3,9	12,1	9,7	2,5	69,8
5,4	1,8	5,1	5,0	0,1	67,9
6,2	1,9	3,1	1,4	1,7	79,2
4,5	3,1	15,6	13,9	1,7	66,6
19,0	1,1	7,9	7,4	0,5	66,6
5,4	1,7	24,1	20,3	3,7	57,6
15,0	2,9	40,7	30,1	10,6	38,4
0,4	1,5	28,7	27,6	1,0	35,9
4,9	1,9	23,0	20,2	2,8	53,2
4,6	2,4	13,4	11,6	1,8	77,3
3,5	1,3	19,9	14,3	5,5	75,1
7,8	-	55,7	45,8	9,9	31,2
9,3	0,5	34,2	28,5	5,7	32,4
1,3	0,1	34,5	34,5	-	58,7
-	-	-	-	-	84,6

188. СТРУКТУРА ПОСЕВНОЙ ПЛОЩАДИ ПРОДОВОЛЬСТВЕННЫХ

(в процентах от посевной площади продовольственных)

	Сельскохозяйственные организации	В том из		
		сельскохозяйственные организации, не относящиеся к субъектам малого предпринимательства	малые предприятия	малые предприятия (без микропредприятий)
Российская Федерация	9,0	1,6	7,0	1,2
Центральный федеральный округ	7,5	0,1	5,2	4,7
Белгородская область	1,8	-	1,8	-
Брянская область	-	-	-	-
Владимирская область	-	-	-	-
Воронежская область	10,2	0,1	6,9	6,7
Калужская область	-	-	-	-
Костромская область	-	-	-	-
Курская область	-	-	-	-
Липецкая область	-	-	-	-
Московская область	-	-	-	-
Орловская область	-	-	-	-
Рязанская область	-	-	-	-
Смоленская область	-	-	-	-
Тамбовская область	-	-	-	-
Тверская область	-	-	-	-
Тульская область	-	-	-	-
Ярославская область	-	-	-	-
г. Москва	-	-	-	-
Северо-Западный федеральный округ	-	-	-	-
Вологодская область	-	-	-	-
Калининградская область	-	-	-	-
Ленинградская область	-	-	-	-
Новгородская область	-	-	-	-
Псковская область	-	-	-	-
Южный федеральный округ	9,9	2,4	7,1	1,1
Республика Адыгея	1,9	-	1,9	1,9
Республика Калмыкия	4,8	-	4,8	-
Республика Крым	12,2	2,4	9,7	5,2
Краснодарский край	10,9	2,0	8,5	1,1
Астраханская область	8,8	0,0	6,5	1,5
Волгоградская область	9,5	2,1	7,3	0,7
Ростовская область	14,8	7,6	6,1	3,6
г. Севастополь	-	-	-	-
Северо-Кавказский федеральный округ	16,1	4,4	11,7	2,2
Республика Дагестан	15,3	0,9	14,5	1,5
Республика Ингушетия	81,2	54,4	26,8	26,8
Кабардино-Балкарская Республика	5,4	1,4	3,9	-
Карачаево-Черкесская Республика	-	-	-	-
Республика Северная Осетия-Алания	97,2	-	97,2	96,8
Чеченская Республика	43,1	29,1	13,5	-
Ставропольский край	4,1	3,9	0,2	-

БАХЧЕВЫХ КУЛЬТУР ПОД УРОЖАЙ 2016 Г. ПО КАТЕГОРИЯМ ХОЗЯЙСТВ

бахчевых культур в хозяйствах всех категорий)

числе		Крестьянские (фермерские) хозяйства и индивидуаль- ные предприни- матели	в том числе		Хозяйства населения
них	подсобные сельскохозяй- ственные предприятия несельскохо- зяйственных организаций		крестьянские (фермерские) хозяйства	индивидуальные предпринима- тели	
микро- предприятия					
5,8	0,5	45,6	36,3	9,3	45,4
0,5	2,2	37,0	36,1	0,9	55,5
1,8	-	7,3	5,2	2,1	91,0
-	-	-	-	-	100
-	-	-	-	-	100
0,2	3,2	50,9	50,3	0,6	38,9
-	-	-	-	-	100
-	-	-	-	-	100
-	-	-	-	-	100
-	-	-	-	-	100
-	-	-	-	-	100
-	-	-	-	-	100
-	-	0,5	0,5	-	99,5
-	-	-	-	-	100
-	-	-	-	-	100
-	-	-	-	-	100
-	-	-	-	-	100
-	-	-	-	-	100
-	-	-	-	-	100
-	-	-	-	-	100
-	-	-	-	-	100
-	-	18,1	18,1	-	81,9
-	-	-	-	-	100
-	-	-	-	-	100
-	-	62,7	62,7	-	37,3
-	-	-	-	-	100
-	-	-	-	-	100
6,0	0,4	62,3	50,9	11,4	27,7
-	-	95,3	28,9	66,5	2,8
4,8	-	93,2	92,6	0,6	2,0
4,6	-	63,9	49,8	14,1	23,9
7,4	0,3	79,0	57,6	21,4	10,1
5,0	2,2	86,2	82,4	3,8	5,0
6,6	0,1	55,9	44,4	11,5	34,6
2,4	1,1	65,1	57,9	7,2	20,1
-	-	4,9	4,9	-	95,1
9,5	0,0	41,6	36,5	5,1	42,3
12,9	-	26,6	25,9	0,6	58,1
-	-	18,3	18,3	-	0,5
3,9	-	89,7	39,8	49,8	5,0
-	-	-	-	-	100
0,3	-	1,3	-	1,3	1,5
13,5	0,4	54,6	41,8	12,8	2,4
0,2	-	75,1	64,2	10,8	20,9

	Сельскохозяйственные организации	в том из		
		сельскохозяйственные организации, не относящиеся к субъектам малого предпринимательства	малые предприятия	малые предприятия (без микропредприятий)
Приволжский федеральный округ	6,5	0,0	6,0	0,8
Республика Башкортостан	5,8	-	5,8	5,8
Республика Марий Эл	-	-	-	-
Республика Мордовия	-	-	-	-
Республика Татарстан	-	-	-	-
Удмуртская Республика	-	-	-	-
Чувашская Республика	1,2	-	-	-
Пермский край	-	-	-	-
Кировская область	-	-	-	-
Нижегородская область	-	-	-	-
Оренбургская область	2,1	-	1,5	0,5
Пензенская область	2,2	-	2,2	-
Самарская область	2,7	0,2	2,4	-
Саратовская область	25,5	0,0	25,5	2,2
Ульяновская область	3,9	-	3,9	3,9
Уральский федеральный округ	-	-	-	-
Курганская область	-	-	-	-
Свердловская область	-	-	-	-
Тюменская область	-	-	-	-
в том числе:				
Ханты-Мансийский автономный округ - Югра	-	-	-	-
Тюменская область (без автономных округов)	-	-	-	-
Челябинская область	-	-	-	-
Сибирский федеральный округ	10,9	1,0	9,9	0,8
Республика Алтай	-	-	-	-
Республика Бурятия	0,9	-	0,9	0,9
Республика Тыва	-	-	-	-
Республика Хакасия	-	-	-	-
Алтайский край	12,1	0,3	11,8	-
Забайкальский край	58,9	35,0	23,9	4,8
Красноярский край	1,4	1,4	-	-
Иркутская область	-	-	-	-
Кемеровская область	-	-	-	-
Новосибирская область	-	-	-	-
Омская область	8,9	-	8,9	8,9
Томская область	-	-	-	-
Дальневосточный федеральный округ	16,4	7,4	8,1	3,2
Республика Саха (Якутия)	-	-	-	-
Камчатский край	-	-	-	-
Приморский край	19,7	12,0	7,7	3,1
Хабаровский край	12,2	0,7	6,8	-
Амурская область	-	-	-	-
Еврейская автономная область	32,0	-	32,0	20,0

числе		Крестьянские (фермерские) хозяйства и индивидуаль- ные предприни- матели	в том числе		Хозяйства населения
них	подсобные сельскохозяй- ственные предприятия несельскохо- зяйственных организаций		крестьянские (фермерские) хозяйства	индивидуальные предпринима- тели	
микро- предприятия					
5,2	0,5	27,7	19,3	8,4	65,9
-	-	-	-	-	94,2
-	-	-	-	-	100
-	-	-	-	-	100
-	-	7,0	7,0	-	93,0
-	-	-	-	-	100
-	1,2	-	-	-	98,8
-	-	-	-	-	100
-	-	-	-	-	100
-	-	-	-	-	100
1,1	0,6	20,6	14,2	6,4	77,3
2,2	-	29,7	29,7	-	68,1
2,4	-	22,1	20,6	1,5	75,3
23,3	-	59,0	41,6	17,4	15,5
-	-	9,1	-	9,1	87,0
-	-	47,3	47,2	0,0	52,7
-	-	49,4	49,4	-	50,6
-	-	-	-	-	100
-	-	-	-	-	100
-	-	-	-	-	100
-	-	-	-	-	100
-	-	0,8	-	0,8	99,2
9,1	-	44,7	24,3	20,4	44,4
-	-	33,5	3,0	30,5	66,5
-	-	90,0	46,3	43,7	9,1
-	-	84,9	71,8	13,1	15,1
-	-	32,0	29,6	2,5	68,0
11,8	-	43,1	21,9	21,2	44,8
19,2	-	28,7	28,7	-	12,4
-	-	38,3	33,6	4,6	60,3
-	-	-	-	-	100
-	-	-	-	-	100
-	-	62,3	62,3	-	37,7
-	-	45,0	-	45,0	46,1
-	-	-	-	-	100
4,9	0,9	54,8	48,5	6,4	28,8
-	-	97,5	39,1	58,4	2,5
-	-	-	-	-	100
4,6	-	52,5	46,4	6,1	27,8
6,8	4,7	66,4	64,2	2,2	21,4
-	-	42,1	30,5	11,6	57,9
12,0	-	54,0	54,0	-	13,9

189. СТРУКТУРА ПОСЕВНОЙ ПЛОЩАДИ КОРМОВЫХ КУЛЬТУР

(в процентах от посевной площади кормовых культур)

	Сельскохозяйственные организации	в том		
		сельскохозяйственные организации, не относящиеся к субъектам малого предпринимательства	малые предприятия	из малые предприятия (без микропредприятий)
Российская Федерация	78,9	43,0	34,9	24,4
Центральный федеральный округ	86,9	42,1	43,3	29,4
Белгородская область	83,9	73,4	9,3	8,4
Брянская область	88,5	59,3	29,0	19,5
Владимирская область	93,3	35,6	55,7	46,2
Воронежская область	83,3	62,1	20,5	17,3
Ивановская область	84,3	18,3	63,8	49,2
Калужская область	84,8	27,3	55,9	36,3
Костромская область	84,4	11,5	70,4	52,9
Курская область	68,0	49,0	17,7	15,2
Липецкая область	76,2	53,7	21,4	19,4
Московская область	92,1	57,9	33,1	23,8
Орловская область	83,2	68,8	11,3	8,8
Рязанская область	91,2	54,6	35,8	27,7
Смоленская область	83,9	17,7	62,5	40,0
Тамбовская область	59,2	25,2	32,8	29,5
Тверская область	91,6	16,3	73,1	36,6
Тульская область	81,5	33,3	47,9	25,6
Ярославская область	96,0	36,5	59,2	40,8
г. Москва	99,3	99,1	-	-
Северо-Западный федеральный округ	89,7	42,0	46,8	31,9
Республика Карелия	97,2	71,8	16,8	8,5
Республика Коми	88,7	46,4	41,4	38,4
Архангельская область	76,0	35,4	40,5	34,4
Вологодская область	89,1	50,7	38,4	31,1
Калининградская область	89,6	36,9	51,6	47,8
Ленинградская область	94,4	58,2	35,7	30,6
Мурманская область	90,4	86,1	2,0	-
Новгородская область	88,2	13,5	74,0	26,3
Псковская область	90,3	33,3	56,2	34,7
г. Санкт-Петербург	100	85,1	12,3	-
Южный федеральный округ	69,4	51,1	17,3	11,5
Республика Адыгея	40,2	15,6	19,5	6,1
Республика Калмыкия	36,8	14,0	21,6	15,2
Республика Крым	63,0	22,8	35,8	34,7
Краснодарский край	87,1	77,0	9,8	5,6
Астраханская область	20,2	1,2	14,4	3,1
Волгоградская область	64,0	37,7	25,9	17,6
Ростовская область	60,5	39,2	20,2	14,0
г. Севастополь	84,8	84,8	-	-
Северо-Кавказский федеральный округ	58,8	36,5	21,7	9,3
Республика Дагестан	36,0	5,0	30,7	11,5
Республика Ингушетия	50,8	36,9	14,0	13,3
Кабардино-Балкарская Республика	60,3	32,7	25,4	15,1
Карачаево-Черкесская Республика	46,3	3,3	40,2	15,4
Республика Северная Осетия-Алания	82,4	3,8	78,2	22,6
Чеченская Республика	51,2	35,1	15,9	4,5
Ставропольский край	85,7	75,6	9,2	6,3

ПОД УРОЖАЙ 2016 Г. ПО КАТЕГОРИЯМ ХОЗЯЙСТВ

в хозяйствах всех категорий)

числе		Крестьянские (фермерские) хозяйства и индивидуаль- ные предприни- матели	в том числе		Хозяйства населения
них	подсобные сельскохозяй- ственные предприятия несельскохо- зяйственных организаций		крестьянские (фермерские) хозяйства	индивидуальные предпринима- тели	
микро- предприятия					
10,5	1,0	17,7	15,2	2,5	3,4
13,9	1,4	10,2	8,9	1,3	2,9
0,9	1,2	8,4	7,4	0,9	7,7
9,4	0,3	10,3	10,0	0,3	1,1
9,5	2,0	6,6	5,2	1,4	0,1
3,2	0,6	11,3	11,2	0,1	5,4
14,6	2,2	15,6	12,6	2,9	0,1
19,7	1,6	14,0	13,2	0,9	1,1
17,5	2,4	15,6	15,1	0,5	0,0
2,5	1,3	10,7	9,3	1,4	21,3
2,0	1,1	8,0	8,0	0,0	15,8
9,3	1,1	7,8	2,6	5,2	0,1
2,5	3,1	10,9	10,7	0,2	5,9
8,0	0,8	8,1	8,1	0,0	0,6
22,6	3,7	15,4	14,0	1,4	0,7
3,3	1,2	12,3	12,1	0,2	28,5
36,5	2,2	8,3	7,2	1,1	0,1
22,4	0,3	17,7	15,6	2,1	0,8
18,4	0,3	3,9	3,3	0,6	0,0
-	0,2	0,7	0,7	-	0,0
15,0	0,8	10,0	9,0	1,0	0,3
8,3	8,6	2,7	2,2	0,5	0,2
3,0	0,8	11,3	11,3	-	-
6,2	0,1	23,7	20,3	3,4	0,3
7,3	-	10,8	9,4	1,4	0,1
3,8	1,1	9,7	7,1	2,5	0,7
5,1	0,5	5,5	5,3	0,3	0,1
2,0	2,3	9,6	9,6	-	0,0
47,7	0,7	11,5	10,4	1,1	0,2
21,5	0,8	8,9	8,8	0,1	0,8
12,3	2,6	-	-	-	0,0
5,8	1,0	25,8	23,5	2,3	4,9
13,4	5,1	51,4	34,8	16,6	8,3
6,4	1,2	62,8	62,2	0,6	0,4
1,1	4,4	16,9	12,8	4,1	20,1
4,2	0,3	9,8	6,8	3,1	3,1
11,3	4,6	78,5	78,5	-	1,3
8,3	0,4	34,5	33,2	1,3	1,4
6,2	1,1	31,4	30,1	1,3	8,1
-	-	11,9	11,9	-	3,2
12,4	0,6	21,0	15,3	5,7	20,2
19,2	0,2	17,5	10,8	6,7	46,5
0,7	-	48,9	41,1	7,8	0,3
10,4	2,1	36,4	13,5	22,9	3,4
24,8	2,7	44,9	41,1	3,7	8,8
55,6	0,5	9,5	1,4	8,1	8,0
11,4	0,2	47,6	35,7	11,9	1,2
3,0	0,9	12,6	12,0	0,7	1,6

	Сельскохозяйственные организации	в том из		
		сельскохозяйственные организации, не относящиеся к субъектам малого предпринимательства	малые предприятия	малые предприятия (без микропредприятий)
Приволжский федеральный округ	77,3	40,4	36,1	26,8
Республика Башкортостан	70,6	30,0	40,0	27,6
Республика Марий Эл	75,3	26,5	47,9	34,6
Республика Мордовия	82,2	50,3	31,1	24,7
Республика Татарстан	82,5	61,8	20,1	17,4
Удмуртская Республика	83,4	44,1	37,9	34,0
Чувашская Республика	54,4	16,4	37,0	26,5
Пермский край	84,1	45,6	37,8	32,0
Кировская область	92,2	55,5	35,8	27,5
Нижегородская область	84,1	29,2	53,6	36,4
Оренбургская область	73,5	34,8	38,2	24,0
Пензенская область	65,0	32,3	30,4	16,8
Самарская область	71,6	16,9	54,5	39,9
Саратовская область	49,5	23,1	25,7	16,8
Ульяновская область	71,8	23,9	46,8	30,6
Уральский федеральный округ	77,3	46,7	30,0	19,2
Курганская область	72,3	21,4	49,0	27,4
Свердловская область	78,7	55,3	22,4	13,2
Тюменская область	86,1	54,4	31,5	24,0
в том числе:				
Ханты-Мансийский автономный округ - Югра	79,7	40,0	39,6	-
Тюменская область (без автономных округов)	86,2	54,5	31,5	24,1
Челябинская область	70,9	41,1	29,7	19,0
Сибирский федеральный округ	76,4	46,5	29,0	20,2
Республика Алтай	48,2	14,9	32,6	20,1
Республика Бурятия	87,2	15,1	66,7	37,1
Республика Тыва	54,3	25,3	29,0	7,4
Республика Хакасия	47,9	29,9	18,0	6,6
Алтайский край	72,8	39,9	32,6	21,0
Забайкальский край	74,6	27,6	45,8	36,0
Красноярский край	89,7	70,4	18,6	14,4
Иркутская область	57,6	32,7	20,4	12,9
Кемеровская область	73,2	42,1	27,5	17,4
Новосибирская область	89,9	55,8	33,8	26,7
Омская область	77,6	51,2	26,2	19,8
Томская область	67,7	39,5	26,9	19,1
Дальневосточный федеральный округ	69,4	37,7	30,6	19,1
Республика Саха (Якутия)	75,2	20,4	49,3	28,5
Камчатский край	89,4	62,9	24,6	11,6
Приморский край	53,0	16,3	36,2	23,6
Хабаровский край	96,6	58,8	37,7	34,9
Амурская область	70,2	47,6	22,1	14,2
Магаданская область	1,0	-	1,0	1,0
Сахалинская область	74,7	43,4	31,2	8,5
Еврейская автономная область	2,5	-	2,5	2,5

числе		Крестьянские (фермерские) хозяйства и индивидуаль- ные предприни- матели	в том числе		Хозяйства населения
них	подсобные сельскохозяй- ственные предприятия несельскохо- зяйственных организаций		крестьянские (фермерские) хозяйства	индивидуальные предпринима- тели	
9,3	0,8	18,3	15,6	2,6	4,4
12,4	0,7	24,9	23,0	1,9	4,5
13,4	0,9	11,4	6,5	4,9	13,3
6,3	0,9	13,1	12,6	0,5	4,7
2,8	0,5	12,5	11,8	0,7	5,0
3,9	1,4	12,5	1,4	11,1	4,1
10,5	1,1	18,3	17,9	0,4	27,3
5,8	0,6	15,4	13,4	2,0	0,6
8,3	1,0	7,1	5,4	1,7	0,7
17,2	1,2	13,4	12,5	0,9	2,6
14,2	0,5	25,4	23,9	1,5	1,1
13,6	2,3	28,1	27,5	0,6	6,9
14,6	0,2	25,9	24,7	1,2	2,6
8,9	0,6	47,4	43,9	3,4	3,1
16,2	1,2	26,0	14,2	11,8	2,2
10,8	0,7	19,2	15,3	3,9	3,4
21,6	1,9	22,6	22,2	0,5	5,1
9,2	1,0	20,2	14,4	5,8	1,1
7,5	0,2	13,7	10,2	3,5	0,2
39,6	-	20,0	20,0	-	0,3
7,4	0,2	13,7	10,1	3,5	0,2
10,6	0,1	21,0	17,6	3,4	8,1
8,8	0,9	22,7	19,5	3,2	0,9
12,5	0,7	44,2	42,4	1,8	7,6
29,5	5,4	11,0	8,4	2,6	1,8
21,6	-	43,5	43,5	-	2,2
11,4	-	52,1	52,1	-	0,0
11,6	0,3	27,1	21,1	5,9	0,1
9,8	1,1	24,8	21,0	3,8	0,6
4,2	0,8	10,1	8,3	1,8	0,2
7,5	4,4	41,2	38,7	2,5	1,2
10,1	3,5	26,0	23,2	2,8	0,9
7,1	0,3	10,1	8,1	2,0	0,1
6,4	0,3	20,3	18,1	2,2	2,1
7,8	1,4	32,3	26,2	6,1	0,0
11,5	1,1	30,1	27,7	2,4	0,6
20,8	5,5	24,8	22,9	1,9	0,0
13,0	1,9	10,6	10,5	0,1	0,0
12,6	0,4	45,8	43,0	2,9	1,2
2,7	0,1	3,3	2,4	0,8	0,2
7,9	0,5	29,0	27,8	1,2	0,8
-	-	98,9	86,4	12,5	0,2
22,7	0,1	25,3	19,2	6,1	0,0
-	-	95,6	95,4	0,2	1,9

190. СТРУКТУРА ПОСЕВНОЙ ПЛОЩАДИ ТРАВ ОДНОЛЕТНИХ

(в процентах от посевной площади трав однолетних)

	Сельскохозяйственные организации	В ТОМ		
		сельскохозяйственные организации, не относящиеся к субъектам малого предпринимательства	малые предприятия	из
				малые предприятия (без микропредприятий)
Российская Федерация	79,6	48,3	30,5	22,9
Центральный федеральный округ	83,5	48,0	33,9	27,2
Белгородская область	80,6	70,7	8,5	8,2
Брянская область	85,9	53,6	31,8	23,0
Владимирская область	96,9	40,0	55,3	50,6
Воронежская область	75,1	51,2	23,2	18,8
Ивановская область	88,2	19,9	67,1	65,0
Калужская область	91,6	27,3	63,4	49,0
Костромская область	93,0	18,2	72,9	61,1
Курская область	69,9	48,0	20,5	17,4
Липецкая область	77,5	53,2	23,5	20,7
Московская область	92,0	58,3	32,6	27,2
Орловская область	82,6	63,5	15,5	13,7
Рязанская область	93,3	58,9	33,3	29,0
Смоленская область	87,0	24,9	49,4	35,0
Тамбовская область	62,8	25,6	36,1	32,9
Тверская область	84,3	34,2	47,2	31,6
Тульская область	86,0	41,2	44,7	29,6
Ярославская область	97,2	49,8	46,8	37,7
г. Москва	100	99,3	-	-
Северо-Западный федеральный округ	90,3	56,0	33,0	25,2
Республика Карелия	97,2	84,8	9,8	6,7
Республика Коми	97,7	57,4	40,3	39,3
Архангельская область	77,1	48,9	28,3	26,7
Вологодская область	98,9	73,0	25,9	25,9
Калининградская область	93,0	69,9	21,8	18,7
Ленинградская область	96,5	65,6	30,7	25,0
Мурманская область	100	95,1	0,3	-
Новгородская область	81,8	13,4	67,6	38,0
Псковская область	75,9	12,5	57,0	32,8
г. Санкт-Петербург	100	81,7	14,0	-
Южный федеральный округ	57,5	36,1	20,5	15,1
Республика Адыгея	37,9	9,7	24,9	22,5
Республика Калмыкия	28,2	6,3	20,1	11,4
Республика Крым	71,2	20,3	47,5	44,8
Краснодарский край	87,3	74,4	12,6	7,6
Астраханская область	5,9	0,4	5,5	-
Волгоградская область	49,8	22,1	27,2	21,6
Ростовская область	53,1	32,3	19,4	14,7
г. Севастополь	-	-	-	-
Северо-Кавказский федеральный округ	60,5	42,2	18,0	7,2
Республика Дагестан	30,4	5,3	25,1	7,4
Республика Ингушетия	92,0	66,3	25,7	23,4
Кабардино-Балкарская Республика	60,6	38,0	21,4	9,5
Карачаево-Черкесская Республика	50,5	1,3	48,1	17,5
Республика Северная Осетия-Алания	77,3	8,4	68,1	21,2
Чеченская Республика	54,4	42,0	12,2	3,3
Ставропольский край	88,9	78,6	9,9	6,7

ПОД УРОЖАЙ 2016 Г. ПО КАТЕГОРИЯМ ХОЗЯЙСТВ

в хозяйствах всех категорий)

числе		Крестьянские (фермерские) хозяйства и индивидуаль- ные предприни- матели	в том числе		Хозяйства населения
них	подсобные сельскохозяй- ственные предприятия несельскохо- зяйственных организаций		крестьянские (фермерские) хозяйства	индивидуальные предпринима- тели	
микро- предприятия					
7,6	0,9	17,7	15,9	1,8	2,7
6,7	1,6	12,4	11,2	1,2	4,0
0,4	1,4	8,6	7,1	1,5	10,7
8,7	0,5	13,6	13,0	0,6	0,5
4,7	1,6	3,0	2,9	0,1	0,2
4,4	0,6	20,7	20,5	0,1	4,2
2,1	1,2	11,2	7,0	4,2	0,7
14,4	0,9	7,1	6,8	0,3	1,2
11,8	2,0	6,8	6,8	-	0,2
3,1	1,4	14,6	13,1	1,5	15,5
2,8	0,7	7,8	7,7	0,1	14,8
5,4	1,1	7,8	1,1	6,7	0,2
1,8	3,7	12,9	12,8	0,1	4,4
4,4	1,1	5,3	5,3	0,0	1,4
14,4	12,7	12,0	11,3	0,8	1,0
3,2	1,1	21,9	21,9	-	15,3
15,6	2,9	15,4	13,2	2,2	0,3
15,1	-	13,1	9,3	3,8	0,9
9,1	0,6	2,8	2,4	0,4	0,1
-	0,7	0,0	0,0	-	0,0
7,8	1,3	8,6	7,6	1,0	1,1
3,1	2,5	2,0	2,0	0,0	0,8
1,1	-	2,3	2,3	-	-
1,5	-	21,1	16,0	5,1	1,7
-	-	1,1	1,1	-	-
3,1	1,3	7,0	6,8	0,1	0,0
5,8	0,1	3,3	3,3	0,0	0,3
0,3	4,7	-	-	-	0,0
29,6	0,8	16,0	15,2	0,8	2,2
24,2	6,4	19,4	18,2	1,2	4,7
14,0	4,3	-	-	-	-
5,3	1,0	36,1	34,4	1,7	6,4
2,5	3,2	54,3	45,7	8,7	7,8
8,7	1,8	71,6	71,2	0,4	0,2
2,7	3,4	16,9	12,0	4,9	11,9
5,0	0,2	7,8	5,7	2,1	4,9
5,5	-	88,8	88,8	-	5,3
5,6	0,5	48,9	47,1	1,9	1,3
4,7	1,4	33,8	32,5	1,3	13,1
-	-	-	-	-	100
10,9	0,3	21,0	16,2	4,8	18,5
17,7	-	18,8	16,1	2,7	50,8
2,3	-	7,8	7,8	-	0,2
11,9	1,2	36,6	15,5	21,0	2,8
30,6	1,2	40,9	32,4	8,5	8,6
46,9	0,8	12,3	1,4	11,0	10,4
8,9	0,1	44,8	32,6	12,2	0,8
3,2	0,5	9,4	8,9	0,6	1,6

	Сельскохозяйственные организации	в том из		
		сельскохозяйственные организации, не относящиеся к субъектам малого предпринимательства	малые предприятия	малые предприятия (без микропредприятий)
Приволжский федеральный округ	80,3	45,4	34,1	26,6
Республика Башкортостан	83,9	42,4	40,6	31,9
Республика Марий Эл	86,3	32,5	53,7	45,1
Республика Мордовия	87,4	50,7	35,9	27,8
Республика Татарстан	86,2	63,2	22,7	19,2
Удмуртская Республика	91,6	53,8	35,3	32,6
Чувашская Республика	73,4	26,6	45,8	35,8
Пермский край	96,4	62,2	34,2	31,5
Кировская область	97,1	73,4	22,7	21,4
Нижегородская область	85,3	33,7	50,8	38,5
Оренбургская область	74,8	45,6	28,4	18,0
Пензенская область	59,7	34,3	21,7	16,4
Самарская область	73,7	14,5	59,0	45,8
Саратовская область	51,6	26,6	23,8	18,4
Ульяновская область	71,8	30,4	40,9	27,6
Уральский федеральный округ	82,9	47,7	35,0	24,2
Курганская область	70,3	24,1	46,0	26,3
Свердловская область	87,6	63,4	23,7	17,9
Тюменская область	90,9	61,4	29,5	24,6
в том числе:				
Ханты-Мансийский автономный округ - Югра	63,3	18,7	44,5	-
Тюменская область (без автономных округов)	91,1	61,7	29,4	24,8
Челябинская область	82,7	42,3	40,4	27,8
Сибирский федеральный округ	81,8	53,6	27,5	20,6
Республика Алтай	40,6	10,5	29,1	17,7
Республика Бурятия	87,2	6,8	76,7	45,6
Республика Тыва	51,2	20,7	30,6	9,1
Республика Хакасия	69,6	52,7	16,8	9,3
Алтайский край	81,1	52,2	28,8	20,5
Забайкальский край	65,3	12,9	52,4	40,5
Красноярский край	97,2	79,8	16,6	14,0
Иркутская область	65,4	38,6	21,7	15,2
Кемеровская область	81,6	51,0	28,0	19,2
Новосибирская область	93,0	62,2	30,5	25,2
Омская область	77,5	54,3	23,2	19,4
Томская область	87,9	59,2	28,3	20,7
Дальневосточный федеральный округ	74,8	38,9	34,6	22,8
Республика Саха (Якутия)	68,0	23,7	38,1	18,9
Камчатский край	98,8	76,3	22,4	15,9
Приморский край	60,9	16,3	44,6	28,7
Хабаровский край	99,9	42,1	57,8	54,3
Амурская область	78,2	53,3	24,9	19,8
Магаданская область	9,6	-	9,6	9,6
Сахалинская область	95,0	60,2	34,8	-
Еврейская автономная область	-	-	-	-

числе		Крестьянские (фермерские) хозяйства и индивидуаль- ные предприни- матели	в том числе		Хозяйства населения
них	подсобные сельскохозяй- ственные предприятия несельскохо- зяйственных организаций		крестьянские (фермерские) хозяйства	индивидуальные предпринима- тели	
микро- предприятия					
7,4	0,9	17,9	16,0	1,9	1,8
8,7	1,0	15,2	13,9	1,3	0,8
8,6	-	10,0	8,6	1,4	3,7
8,1	0,9	9,4	8,3	1,1	3,1
3,5	0,3	12,3	11,8	0,5	1,5
2,7	2,5	7,7	1,1	6,6	0,7
10,0	0,9	21,2	20,6	0,6	5,4
2,7	-	3,2	2,7	0,5	0,4
1,3	1,0	2,4	1,3	1,1	0,5
12,3	0,8	12,4	11,8	0,7	2,2
10,4	0,9	23,2	21,4	1,8	1,9
5,3	3,8	34,0	33,6	0,4	6,2
13,3	0,1	25,7	24,9	0,8	0,6
5,4	1,1	45,7	40,3	5,3	2,8
13,3	0,6	26,9	16,9	10,0	1,3
10,8	0,2	15,1	13,7	1,4	1,9
19,7	0,2	26,3	26,1	0,2	3,4
5,8	0,5	12,2	9,8	2,5	0,1
4,9	-	9,0	7,1	1,9	0,1
44,5	-	36,7	36,7	-	0,0
4,6	-	8,8	6,9	1,9	0,1
12,6	-	13,5	12,5	1,1	3,7
6,8	0,7	17,4	15,8	1,7	0,8
11,4	1,0	44,7	43,1	1,6	14,7
31,2	3,7	10,2	7,2	3,0	2,5
21,5	-	46,5	46,5	-	2,2
7,5	-	30,4	30,4	-	0,1
8,3	0,1	18,9	16,3	2,6	0,1
12,0	0,0	33,4	27,5	6,0	1,3
2,7	0,8	2,8	2,3	0,4	0,0
6,5	5,2	32,3	30,5	1,8	2,2
8,8	2,6	18,3	17,8	0,4	0,1
5,3	0,2	7,0	5,7	1,3	0,0
3,9	0,0	22,1	20,2	1,9	0,4
7,5	0,5	12,1	10,5	1,6	0,0
11,8	1,3	24,8	22,8	2,0	0,4
19,2	6,1	32,0	29,6	2,4	-
6,6	-	1,2	1,2	-	0,0
15,9	-	37,5	34,7	2,8	1,6
3,5	-	-	-	-	0,1
5,1	-	21,8	20,8	1,0	0,0
-	-	88,8	48,1	40,7	1,6
34,8	-	5,0	2,5	2,6	0,0
-	-	99,2	99,2	-	0,8

191. СТРУКТУРА ПОСЕВНОЙ ПЛОЩАДИ ТРАВ МНОГОЛЕТНИХ

(в процентах от посевной площади трав многолетних)

	Сельскохозяйственные организации	В ТОМ		
		сельскохозяйственные организации, не относящиеся к субъектам малого предпринимательства	малые предприятия	из
				малые предприятия (без микропредприятий)
Российская Федерация	77,0	37,9	38,1	25,5
Центральный федеральный округ	87,0	36,9	48,5	31,4
Белгородская область	82,6	71,6	9,8	8,5
Брянская область	89,8	62,7	26,8	17,2
Владимирская область	91,8	30,8	58,6	47,1
Воронежская область	83,5	63,4	19,3	15,9
Ивановская область	83,6	17,6	63,7	47,5
Калужская область	82,4	24,1	56,3	35,3
Костромская область	83,7	11,1	70,1	52,4
Курская область	59,3	43,7	14,3	11,2
Липецкая область	70,3	51,2	17,8	15,8
Московская область	91,3	55,3	35,0	24,0
Орловская область	80,6	65,0	11,6	7,9
Рязанская область	88,3	47,9	39,6	27,9
Смоленская область	83,3	14,8	65,6	41,1
Тамбовская область	51,2	20,0	30,3	27,3
Тверская область	93,2	14,2	76,7	37,6
Тульская область	78,7	28,1	50,2	24,8
Ярославская область	95,9	34,8	60,9	41,4
г. Москва	99,3	99,1	-	-
Северо-Западный федеральный округ	89,2	40,9	47,8	32,6
Республика Карелия	96,4	76,2	18,8	8,6
Республика Коми	86,8	42,9	43,0	39,6
Архангельская область	75,2	33,1	42,1	36,0
Вологодская область	88,9	50,0	38,9	31,4
Калининградская область	88,0	31,5	55,4	51,0
Ленинградская область	94,3	57,2	36,5	31,3
Мурманская область	76,2	76,2	-	-
Новгородская область	87,2	13,7	72,7	22,8
Псковская область	90,6	32,6	57,6	35,6
г. Санкт-Петербург	100	93,9	2,9	-
Южный федеральный округ	68,4	49,9	17,5	10,0
Республика Адыгея	35,0	9,6	19,2	2,3
Республика Калмыкия	48,8	24,7	23,9	20,6
Республика Крым	40,1	22,0	15,7	14,8
Краснодарский край	83,3	73,3	9,6	4,4
Астраханская область	36,6	2,2	25,4	6,0
Волгоградская область	73,4	44,9	28,1	15,8
Ростовская область	58,0	35,7	21,2	13,7
г. Севастополь	92,2	92,2	-	-
Северо-Кавказский федеральный округ	51,6	25,1	25,7	10,1
Республика Дагестан	38,6	4,0	34,3	13,9
Республика Ингушетия	63,8	53,5	10,3	10,3
Кабардино-Балкарская Республика	30,7	19,6	7,1	1,2
Карачаево-Черкесская Республика	47,4	-	41,1	15,3
Республика Северная Осетия-Алания	76,2	-	75,3	14,0
Чеченская Республика	41,2	19,0	21,9	3,5
Ставропольский край	79,4	70,0	8,3	4,5

ПОД УРОЖАЙ 2016 Г. ПО КАТЕГОРИЯМ ХОЗЯЙСТВ

в хозяйствах всех категорий)

числе		Крестьянские (фермерские) хозяйства и индивидуаль- ные предприни- матели	в том числе		Хозяйства населения
них	подсобные сельскохозяй- ственные предприятия несельскохо- зяйственных организаций		крестьянские (фермерские) хозяйства	индивидуальные предпринима- тели	
микро- предприятия					
12,6	1,0	19,2	16,2	3,0	3,8
17,2	1,5	10,4	9,0	1,4	2,7
1,3	1,2	8,3	7,6	0,7	9,1
9,6	0,2	9,3	9,1	0,2	0,9
11,5	2,3	8,2	6,4	1,8	0,1
3,4	0,8	9,0	8,9	0,1	7,6
16,2	2,3	16,4	13,5	2,9	0,1
21,0	1,9	16,5	15,5	1,0	1,1
17,7	2,5	16,3	15,8	0,6	0,0
3,1	1,3	8,7	7,4	1,3	32,0
2,0	1,4	7,8	7,8	0,0	21,8
11,0	1,1	8,6	3,1	5,5	0,1
3,7	4,0	12,7	12,4	0,3	6,7
11,6	0,8	11,3	11,3	0,0	0,4
24,5	2,9	16,0	14,5	1,5	0,7
3,1	0,9	9,8	9,5	0,3	39,0
39,1	2,2	6,8	6,1	0,7	0,1
25,4	0,5	20,6	18,9	1,7	0,6
19,5	0,3	4,1	3,4	0,6	0,0
-	0,1	0,7	0,7	-	0,0
15,2	0,5	10,5	9,4	1,1	0,3
10,3	1,4	3,5	2,8	0,7	0,1
3,4	0,9	13,2	13,2	-	-
6,1	0,1	24,7	21,5	3,2	0,0
7,5	-	11,0	9,6	1,5	0,1
4,3	1,2	11,2	8,0	3,1	0,8
5,2	0,6	5,6	5,3	0,3	0,1
-	-	23,8	23,8	-	-
49,8	0,9	12,7	11,5	1,2	0,1
22,0	0,5	8,7	8,6	0,0	0,7
2,9	3,1	-	-	-	-
7,5	1,1	26,9	24,0	3,0	4,7
16,9	6,2	56,6	36,8	19,9	8,4
3,3	0,2	50,6	49,7	0,9	0,7
1,0	2,4	26,6	19,6	7,0	33,3
5,2	0,4	12,8	8,7	4,1	3,9
19,4	8,9	63,4	63,4	-	0,0
12,2	0,5	25,6	24,7	0,9	1,1
7,4	1,2	36,5	34,9	1,5	5,5
-	-	4,6	4,6	-	3,2
15,5	0,7	22,2	15,2	7,0	26,3
20,4	0,3	17,2	7,9	9,3	44,2
-	-	35,2	35,2	-	1,0
5,8	4,1	63,3	21,5	41,8	5,9
25,7	6,3	43,2	42,9	0,3	9,5
61,2	0,9	11,5	2,3	9,2	12,3
18,3	0,3	57,4	45,2	12,2	1,4
3,8	1,1	19,3	19,1	0,2	1,3

	Сельскохозяйственные организации	в том из		
		сельскохозяйственные организации, не относящиеся к субъектам малого предпринимательства	малые предприятия	малые предприятия (без микропредприятий)
Приволжский федеральный округ	74,6	36,3	37,4	26,8
Республика Башкортостан	63,7	23,1	39,9	25,1
Республика Марий Эл	73,4	24,3	48,1	33,7
Республика Мордовия	78,8	48,6	29,2	23,5
Республика Татарстан	77,5	57,0	19,7	16,8
Удмуртская Республика	82,1	41,9	39,0	34,7
Чувашская Республика	50,7	13,8	35,7	24,6
Пермский край	82,5	42,8	39,0	32,7
Кировская область	91,3	53,1	37,3	28,0
Нижегородская область	82,9	25,8	55,7	36,1
Оренбургская область	69,6	25,1	44,3	27,3
Пензенская область	64,6	28,6	34,0	17,0
Самарская область	64,6	17,6	46,7	28,3
Саратовская область	42,4	16,7	25,3	12,8
Ульяновская область	68,8	17,8	49,8	29,0
Уральский федеральный округ	72,8	43,3	28,6	17,5
Курганская область	72,8	17,4	51,3	28,4
Свердловская область	75,0	51,0	22,9	12,3
Тюменская область	82,4	47,9	34,2	25,9
в том числе:				
Ханты-Мансийский автономный округ - Югра	97,9	63,4	34,5	-
Тюменская область (без автономных округов)	82,4	47,9	34,2	26,0
Челябинская область	61,8	36,2	25,5	15,2
Сибирский федеральный округ	70,5	38,1	31,4	20,4
Республика Алтай	52,0	15,4	36,0	22,4
Республика Бурятия	79,8	18,8	56,4	18,3
Республика Тыва	69,4	47,0	22,4	-
Республика Хакасия	38,0	21,2	16,8	4,1
Алтайский край	66,4	30,2	35,8	21,5
Забайкальский край	87,1	40,6	46,5	33,9
Красноярский край	84,0	62,1	21,0	15,4
Иркутская область	47,4	21,7	21,7	13,2
Кемеровская область	65,7	34,1	27,2	15,6
Новосибирская область	86,8	48,7	37,8	28,6
Омская область	74,7	41,6	32,4	21,7
Томская область	63,3	34,6	27,1	19,0
Дальневосточный федеральный округ	66,4	34,7	30,9	18,4
Республика Саха (Якутия)	82,1	10,4	69,4	48,0
Камчатский край	87,8	62,2	23,2	8,3
Приморский край	45,4	14,1	31,2	20,0
Хабаровский край	95,5	64,7	30,6	27,6
Амурская область	60,3	33,5	25,9	14,6
Сахалинская область	70,7	39,9	30,6	10,7
Еврейская автономная область	-	-	-	-

числе		Крестьянские (фермерские) хозяйства и индивидуаль- ные предприни- матели	в том числе		Хозяйства населения
них	подсобные сельскохозяй- ственные предприятия несельскохо- зяйственных организаций		крестьянские (фермерские) хозяйства	индивидуальные предпринима- тели	
микро- предприятия					
10,6	0,9	19,9	16,9	3,1	5,5
14,7	0,6	30,5	28,2	2,2	5,9
14,4	1,0	11,5	6,2	5,3	15,1
5,7	1,0	15,5	15,2	0,3	5,6
3,0	0,8	14,9	14,0	0,9	7,6
4,3	1,2	13,0	1,4	11,6	4,9
11,0	1,2	18,7	18,3	0,4	30,6
6,3	0,6	16,9	14,7	2,2	0,6
9,3	1,0	7,9	6,1	1,8	0,7
19,6	1,4	14,4	13,4	1,0	2,7
16,9	0,2	29,7	28,1	1,6	0,7
17,1	2,0	28,3	27,5	0,8	7,1
18,5	0,3	31,0	29,3	1,8	4,3
12,6	0,4	53,8	51,1	2,7	3,8
20,8	1,2	28,1	13,7	14,5	3,0
11,1	0,9	22,8	17,3	5,5	4,4
22,9	4,1	19,8	19,0	0,8	7,4
10,5	1,2	23,6	16,5	7,1	1,4
8,3	0,3	17,4	12,6	4,8	0,2
34,5	-	2,1	2,1	-	-
8,2	0,3	17,4	12,7	4,8	0,2
10,3	0,1	26,7	21,6	5,1	11,5
11,0	1,0	28,5	24,1	4,5	0,9
13,6	0,6	45,1	43,0	2,1	3,0
38,0	4,6	19,9	17,4	2,5	0,3
22,4	-	29,9	29,9	-	0,7
12,7	-	62,0	62,0	-	0,0
14,3	0,4	33,5	25,4	8,1	0,1
12,6	-	12,9	11,1	1,8	-
5,6	0,9	15,7	12,8	2,9	0,3
8,5	4,0	51,9	48,7	3,2	0,7
11,6	4,4	32,9	28,3	4,6	1,4
9,2	0,3	13,2	10,7	2,5	0,1
10,7	0,6	20,8	17,8	3,0	4,6
8,0	1,6	36,7	29,7	7,1	0,0
12,5	0,8	33,6	31,0	2,7	0,0
21,4	2,4	17,9	16,1	1,8	-
14,9	2,4	12,1	12,1	-	0,0
11,2	0,2	54,5	51,2	3,3	0,1
2,9	0,2	4,5	3,2	1,4	-
11,3	0,9	39,7	37,9	1,8	0,0
19,9	0,2	29,3	22,3	7,0	0,0
-	-	99,7	99,7	-	0,3

192. СТРУКТУРА ПОСЕВНОЙ ПЛОЩАДИ КОРМОВЫХ КУЛЬТУР НА СИЛОС

(в процентах от посевной площади кормовых культур на силос)

	Сельскохозяйственные организации	в том из		
		сельскохозяйственные организации, не относящиеся к субъектам малого предпринимательства	малые предприятия	малые предприятия (без микропредприятий)
Российская Федерация	87,1	47,5	37,5	30,9
Центральный федеральный округ	89,9	28,7	61,1	47,1
Белгородская область	100	14,7	85,3	85,3
Брянская область	91,0	29,4	61,5	42,6
Владимирская область	99,5	50,8	48,7	26,3
Воронежская область	98,0	34,9	63,1	63,1
Ивановская область	100	-	100	100
Калужская область	98,0	-	98,0	-
Курская область	84,4	51,6	31,9	31,9
Липецкая область	100	26,5	73,5	73,5
Московская область	92,5	41,3	51,2	46,4
Орловская область	85,3	-	85,3	85,3
Смоленская область	78,9	20,8	57,9	54,9
Тамбовская область	78,7	21,9	56,8	56,8
Тверская область	49,4	-	49,4	49,4
Тульская область	60,9	-	60,9	48,1
Ярославская область	96,2	52,7	43,6	19,5
г. Москва	-	-	-	-
Северо-Западный федеральный округ	96,7	45,2	33,2	24,0
Республика Карелия	100	32,2	13,5	13,5
Республика Коми	98,3	85,3	9,2	9,2
Архангельская область	100	35,9	64,1	21,1
Вологодская область	81,8	63,2	18,6	18,6
Калининградская область	100	42,0	45,4	41,2
Ленинградская область	97,6	22,4	72,9	68,3
Новгородская область	100	-	100	45,8
Псковская область	90,7	63,7	27,0	13,6
г. Санкт-Петербург	100	100	-	-
Южный федеральный округ	86,1	68,6	17,4	13,6
Республика Адыгея	-	-	-	-
Республика Крым	94,3	42,5	51,8	51,8
Краснодарский край	65,2	65,2	-	-
Астраханская область	-	-	-	-
Волгоградская область	89,8	74,2	15,5	3,4
Ростовская область	87,1	76,0	11,0	11,0
Северо-Кавказский федеральный округ	82,6	56,4	20,6	17,5
Республика Дагестан	13,2	-	13,2	3,7
Республика Ингушетия	-	-	-	-
Кабардино-Балкарская Республика	71,0	-	71,0	-
Карачаево-Черкесская Республика	72,4	72,4	-	-
Чеченская Республика	-	-	-	-
Ставропольский край	98,9	69,6	22,1	22,1

(БЕЗ КУКУРУЗЫ) ПОД УРОЖАЙ 2016 Г. ПО КАТЕГОРИЯМ ХОЗЯЙСТВ

(без кукурузы) в хозяйствах всех категорий)

числе		Крестьянские (фермерские) хозяйства и индивидуаль- ные предприни- матели	в том числе		Хозяйства населения
них	подсобные сельскохозяй- ственные предприятия несельскохо- зяйственных организаций		крестьянские (фермерские) хозяйства	индивидуальные предпринима- тели	
микро- предприятия					
6,5	2,1	12,3	11,3	1,0	0,6
14,0	0,1	9,9	8,7	1,2	0,2
-	-	-	-	-	0,0
18,9	0,0	9,0	8,2	0,8	-
22,3	-	0,2	0,2	-	0,3
-	-	1,0	1,0	-	1,0
-	-	-	-	-	-
98,0	-	1,6	1,6	-	0,4
-	0,9	15,6	15,6	-	-
-	-	-	-	-	-
4,8	-	7,4	3,7	3,7	0,1
-	-	12,9	12,9	-	1,8
3,0	0,2	21,1	20,0	1,1	-
-	-	21,3	21,3	-	-
-	-	49,4	49,4	-	1,1
12,8	-	38,5	-	38,5	0,6
24,1	-	3,8	3,8	-	0,0
-	-	-	-	-	100
9,2	18,4	3,2	3,2	0,1	0,0
0,1	54,2	-	-	-	-
-	3,8	1,7	1,7	-	-
43,0	-	-	-	-	-
-	-	18,2	18,2	-	-
4,2	12,6	-	-	-	-
4,6	2,3	2,1	1,8	0,3	0,3
54,2	-	-	-	-	-
13,4	-	9,3	9,3	-	-
-	-	-	-	-	-
3,8	-	10,0	8,9	1,1	3,9
-	-	81,3	-	81,3	18,7
-	-	2,2	1,5	0,7	3,5
-	-	34,5	29,3	5,2	0,2
-	-	97,6	97,6	-	2,4
12,2	-	10,2	10,2	-	0,0
-	-	5,0	5,0	0,1	7,9
3,1	5,5	1,8	1,8	0,0	15,7
9,4	-	-	-	-	86,8
-	-	-	-	-	100
71,0	-	-	-	-	29,0
-	-	25,0	25,0	-	2,6
-	-	-	-	-	100
-	7,2	0,9	0,8	0,0	0,3

	Сельскохозяйственные организации	в том из		
		сельскохозяйственные организации, не относящиеся к субъектам малого предпринимательства	малые предприятия	малые предприятия (без микропредприятий)
Приволжский федеральный округ	88,7	48,3	39,8	34,3
Республика Башкортостан	83,5	21,5	60,9	53,4
Республика Марий Эл	88,4	83,6	-	-
Республика Татарстан	93,0	70,0	22,7	20,2
Удмуртская Республика	86,2	57,9	27,2	26,8
Чувашская Республика	56,2	56,2	-	-
Пермский край	100	64,0	36,0	36,0
Кировская область	100	65,4	34,6	34,6
Нижегородская область	94,8	10,1	84,7	82,7
Оренбургская область	87,2	29,2	56,4	39,6
Пензенская область	96,0	-	96,0	50,0
Самарская область	88,7	3,9	84,8	84,8
Саратовская область	23,1	7,2	15,9	15,9
Ульяновская область	99,4	16,0	83,4	83,4
Уральский федеральный округ	82,1	35,7	46,3	29,5
Курганская область	55,6	18,8	35,5	-
Свердловская область	88,1	88,1	-	-
Тюменская область	79,5	69,9	9,6	9,6
Челябинская область	89,3	21,9	67,4	47,1
Сибирский федеральный округ	89,1	58,0	27,4	23,6
Республика Алтай	94,7	75,5	19,2	13,2
Республика Бурятия	100	64,9	17,3	14,2
Алтайский край	73,6	45,2	28,5	24,1
Забайкальский край	100	76,8	8,9	8,9
Красноярский край	45,3	23,8	21,5	21,5
Иркутская область	93,8	77,0	16,3	-
Кемеровская область	97,6	53,5	44,1	44,1
Новосибирская область	100	56,9	43,1	41,1
Омская область	91,5	56,8	31,9	31,9
Томская область	100	-	100	100
Дальневосточный федеральный округ	50,5	28,5	19,8	12,1
Республика Саха (Якутия)	82,2	28,5	45,6	17,4
Камчатский край	99,4	8,7	90,6	82,7
Приморский край	82,9	51,9	31,1	31,1
Амурская область	96,3	93,9	2,4	2,4
Магаданская область	-	-	-	-
Сахалинская область	-	-	-	-

числе		Крестьянские (фермерские) хозяйства и индивидуаль- ные предприни- матели	в том числе		Хозяйства населения
них	подсобные сельскохозяй- ственные предприятия несельскохо- зяйственных организаций		крестьянские (фермерские) хозяйства	индивидуальные предпринима- тели	
микро- предприятия					
5,5	0,6	11,2	10,2	1,0	0,1
7,5	1,0	16,5	14,8	1,7	-
-	4,8	11,6	11,6	-	-
2,4	0,3	6,8	6,6	0,3	0,2
0,5	1,1	13,8	-	13,8	0,0
-	-	28,1	28,1	-	15,7
-	-	-	-	-	-
-	-	-	-	-	-
2,0	-	-	-	-	5,2
16,8	1,5	12,8	12,8	-	0,1
46,0	-	4,0	4,0	-	-
-	-	11,2	11,2	-	0,1
-	-	76,8	74,2	2,6	0,1
-	-	0,4	0,4	-	0,1
16,7	0,2	17,4	17,1	0,2	0,5
35,5	1,3	44,4	44,4	-	-
-	-	11,3	11,3	-	0,6
-	-	18,3	17,5	0,9	2,2
20,3	-	10,7	10,7	-	-
3,8	3,7	10,9	10,5	0,4	0,0
6,0	-	4,9	4,9	-	0,3
3,1	17,8	-	-	-	-
4,4	-	26,4	24,8	1,5	-
-	14,3	-	-	-	-
-	-	54,7	54,7	-	0,0
16,3	0,5	6,2	6,2	-	-
-	-	-	-	-	2,4
2,1	-	-	-	-	-
-	2,7	8,5	8,5	-	0,0
-	-	-	-	-	0,0
7,8	2,2	49,4	45,4	3,9	0,1
28,2	8,1	17,8	17,7	0,2	-
7,9	-	0,3	0,3	-	0,3
-	-	16,4	16,1	0,3	0,7
-	-	3,7	3,7	-	0,0
-	-	100	90,7	9,3	0,0
-	-	100	100	-	-

193. СТРУКТУРА ПОСЕВНОЙ ПЛОЩАДИ КОРНЕПЛОДНЫХ КОРМОВЫХ КУЛЬТУР, ВКЛЮЧАЯ

(в процентах от посевной площади кормовых культур, включая свеклу)

	Сельскохозяйственные организации	в том		
		сельскохозяйственные организации, не относящиеся к субъектам малого предпринимательства	малые предприятия	из малые предприятия (без микропредприятий)
Российская Федерация	12,9	5,6	7,0	3,5
Центральный федеральный округ	15,0	5,3	9,2	4,4
Белгородская область	7,0	7,0	-	-
Брянская область	0,4	-	-	-
Владимирская область	25,0	-	-	-
Воронежская область	25,5	20,3	4,6	3,9
Ивановская область	-	-	-	-
Калужская область	19,7	-	2,8	-
Костромская область	97,8	-	97,4	43,5
Курская область	1,0	0,9	-	-
Липецкая область	3,6	3,6	-	-
Московская область	26,9	14,4	5,9	-
Орловская область	-	-	-	-
Рязанская область	22,6	-	21,7	-
Смоленская область	12,7	-	12,7	-
Тамбовская область	12,5	-	12,5	12,5
Тверская область	3,6	-	-	-
Тульская область	8,1	-	7,9	7,7
Ярославская область	4,0	-	3,8	-
г. Москва	-	-	-	-
Северо-Западный федеральный округ	15,7	5,8	5,0	2,9
Республика Карелия	97,2	-	70,5	58,7
Республика Коми	36,6	-	-	-
Вологодская область	-	-	-	-
Калининградская область	6,1	-	2,5	-
Ленинградская область	-	-	-	-
Новгородская область	9,4	-	-	-
Псковская область	28,6	26,2	2,4	-
Южный федеральный округ	12,0	10,9	0,8	0,8
Республика Адыгея	-	-	-	-
Республика Калмыкия	-	-	-	-
Республика Крым	-	-	-	-
Краснодарский край	27,7	24,3	3,4	3,4
Астраханская область	-	-	-	-
Волгоградская область	-	-	-	-
Ростовская область	16,6	15,6	-	-
г. Севастополь	96,2	96,2	-	-
Северо-Кавказский федеральный округ	50,5	9,3	41,2	22,0
Республика Дагестан	4,3	-	4,3	-
Кабардино-Балкарская Республика	-	-	-	-
Карачаево-Черкесская Республика	-	-	-	-
Республика Северная Осетия-Алания	99,8	-	99,8	56,5
Чеченская Республика	41,5	-	41,5	-
Ставропольский край	63,3	63,3	-	-

СВЕКЛУ САХАРНУЮ НА КОРМ СКОТУ ПОД УРОЖАЙ 2016 Г. ПО КАТЕГОРИЯМ ХОЗЯЙСТВ

сахарную на корм скоту в хозяйствах всех категорий)

числе		Крестьянские (фермерские) хозяйства и индивидуаль- ные предприни- матели	в том числе		Хозяйства населения
них	подсобные сельскохозяй- ственные предприятия несельскохо- зяйственных организаций		крестьянские (фермерские) хозяйства	индивидуальные предпринима- тели	
микро- предприятия					
3,6	0,3	9,4	8,1	1,3	77,7
4,8	0,5	4,1	3,2	0,9	80,9
-	0,0	1,0	-	1,0	92,0
-	0,4	0,9	0,9	0,0	98,7
-	25,0	54,6	45,1	9,5	20,4
0,8	0,5	3,7	3,7	-	70,8
-	-	59,7	47,9	11,8	40,3
2,8	16,9	13,9	12,5	1,4	66,4
53,9	0,3	1,1	1,1	-	1,2
-	0,1	1,6	0,1	1,5	97,4
-	-	0,2	0,2	0,0	96,2
5,9	6,6	50,8	22,3	28,5	22,3
-	-	-	-	-	100
21,7	0,9	0,7	-	0,7	76,7
12,7	-	32,1	32,1	-	55,1
-	-	-	-	-	87,5
-	3,6	82,8	82,8	-	13,7
0,2	0,2	6,9	4,3	2,6	85,1
3,8	0,2	81,0	77,2	3,8	15,1
-	-	-	-	-	100
2,2	4,9	6,2	5,1	1,1	78,1
11,7	26,7	-	-	-	2,8
-	36,6	63,4	63,4	-	-
-	-	7,4	7,4	-	92,6
2,5	3,7	9,1	8,0	1,1	84,8
-	-	37,4	7,3	30,1	62,6
-	9,4	-	-	-	90,6
2,4	-	0,8	0,8	-	70,6
-	0,3	38,7	37,5	1,3	49,2
-	-	-	-	-	100
-	-	-	-	-	100
-	-	0,8	0,8	-	99,2
-	-	8,5	8,5	-	63,8
-	-	100	100	-	0,0
-	-	36,2	6,0	30,1	63,8
-	1,1	2,3	2,3	-	81,0
-	-	-	-	-	3,8
19,2	-	34,9	27,4	7,5	14,6
4,3	-	78,3	60,9	17,4	17,4
-	-	52,1	52,1	-	47,9
-	-	17,8	17,8	-	82,2
43,4	-	-	-	-	0,2
41,5	-	8,3	8,3	-	50,2
-	-	3,6	3,6	-	33,1

	Сельскохозяйственные организации	в том из		
		сельскохозяйственные организации, не относящиеся к субъектам малого предпринимательства	малые предприятия	малые предприятия (без микропредприятий)
Приволжский федеральный округ	5,7	4,6	1,0	0,3
Республика Башкортостан	0,7	0,7	0,0	-
Республика Марий Эл	49,4	43,0	6,4	3,4
Республика Мордовия	0,1	-	-	-
Республика Татарстан	10,3	10,0	0,3	0,3
Удмуртская Республика	26,4	26,4	-	-
Чувашская Республика	0,4	-	0,3	0,2
Пермский край	15,1	15,1	-	-
Кировская область	-	-	-	-
Нижегородская область	-	-	-	-
Оренбургская область	18,7	-	18,7	18,7
Пензенская область	0,0	-	-	-
Самарская область	19,5	-	19,5	-
Саратовская область	-	-	-	-
Ульяновская область	9,8	9,8	-	-
Уральский федеральный округ	11,6	-	11,6	5,8
Курганская область	-	-	-	-
Свердловская область	14,1	-	14,1	7,0
Тюменская область	-	-	-	-
в том числе:				
Ханты-Мансийский автономный округ - Югра	-	-	-	-
Тюменская область (без автономных округов)	-	-	-	-
Челябинская область	-	-	-	-
Сибирский федеральный округ	15,4	-	12,4	12,4
Республика Алтай	-	-	-	-
Республика Бурятия	-	-	-	-
Республика Тыва	-	-	-	-
Республика Хакасия	-	-	-	-
Алтайский край	3,4	-	3,4	3,4
Забайкальский край	-	-	-	-
Красноярский край	54,8	-	-	-
Иркутская область	23,6	-	23,6	23,6
Кемеровская область	78,5	-	78,5	78,5
Новосибирская область	-	-	-	-
Омская область	-	-	-	-
Томская область	-	-	-	-
Дальневосточный федеральный округ	12,8	4,7	8,0	1,4
Республика Саха (Якутия)	42,1	-	42,1	26,3
Камчатский край	-	-	-	-
Приморский край	22,0	-	21,3	-
Хабаровский край	80,1	-	80,1	-
Амурская область	-	-	-	-
Магаданская область	-	-	-	-
Сахалинская область	67,0	63,8	3,2	3,2
Еврейская автономная область	-	-	-	-

числе		Крестьянские (фермерские) хозяйства и индивидуаль- ные предприни- матели	в том числе		Хозяйства населения
них	подсобные сельскохозяй- ственные предприятия несельскохо- зяйственных организаций		крестьянские (фермерские) хозяйства	индивидуальные предпринима- тели	
микро- предприятия					
0,7	0,0	2,6	2,2	0,4	91,7
0,0	-	0,2	0,2	-	99,1
3,0	-	6,1	6,1	-	44,4
-	0,1	1,0	1,0	-	98,9
-	-	0,5	0,5	-	89,2
-	-	13,9	0,4	13,5	59,8
0,1	0,1	3,5	3,5	0,0	96,1
-	-	28,0	27,2	0,8	56,9
-	-	4,4	4,2	0,3	95,6
-	-	3,8	3,8	-	96,2
-	-	4,7	4,7	-	76,6
-	0,0	5,0	5,0	-	95,0
19,5	-	0,4	-	0,4	80,0
-	-	7,3	7,3	-	92,7
-	-	22,6	22,6	-	67,6
5,8	-	5,4	3,8	1,6	83,0
-	-	-	-	-	100
7,0	-	6,5	4,6	1,9	79,4
-	-	-	-	-	100
-	-	-	-	-	100
-	-	-	-	-	100
-	-	0,2	0,2	-	99,8
-	2,9	13,9	13,8	0,0	70,8
-	-	-	-	-	100
-	-	52,8	52,8	-	47,2
-	-	-	-	-	100
-	-	-	-	-	100
-	-	-	-	-	96,6
-	-	100	100	-	-
-	54,8	15,8	15,1	0,7	29,4
-	-	75,5	75,5	-	0,9
-	-	-	-	-	21,5
-	-	-	-	-	100
-	-	-	-	-	100
-	-	2,4	2,4	-	97,6
6,6	0,1	83,3	73,7	9,6	3,9
15,8	-	57,9	-	57,9	0,0
-	-	-	-	-	100
21,3	0,6	65,3	22,6	42,7	12,7
80,1	-	-	-	-	19,9
-	-	98,5	98,5	-	1,5
-	-	100	100	-	-
-	-	32,9	1,0	31,9	0,1
-	-	-	-	-	100



СТРУКТУРА ПОСЕВНЫХ ПЛОЩАДЕЙ ПО ВИДАМ СЕЛЬСКОХОЗЯЙСТВЕННЫХ КУЛЬТУР

194. СТРУКТУРА ПОСЕВНЫХ ПЛОЩАДЕЙ ЗЕРНОВЫХ И ЗЕРНОБОБОВЫХ
(в процентах от общей)

	Зерновые и зернобобовые культуры - всего	из них	
		пшеница	рожь
Российская Федерация	59,9	35,1	1,6
Центральный федеральный округ	54,6	27,1	0,6
Белгородская область	51,5	22,3	0,0
Брянская область	46,9	17,5	4,5
Владимирская область	31,0	15,2	0,9
Воронежская область	56,8	26,4	0,7
Ивановская область	31,9	12,6	1,8
Калужская область	31,1	12,8	1,0
Костромская область	24,0	6,7	0,4
Курская область	64,8	33,6	0,2
Липецкая область	61,5	33,1	0,4
Московская область	25,5	14,7	0,3
Орловская область	74,9	39,7	0,1
Рязанская область	66,4	34,8	0,7
Смоленская область	33,5	12,4	1,6
Тамбовская область	63,2	33,1	0,1
Тверская область	14,8	3,7	0,3
Тульская область	71,0	43,8	0,4
Ярославская область	18,0	5,0	0,2
г. Москва	22,7	12,0	0,0
Северо-Западный федеральный округ	27,5	10,4	0,3
Республика Коми	0,0	0,0	0,0
Архангельская область	4,3	1,2	0,2
Вологодская область	35,6	4,9	0,4
Калининградская область	51,8	32,2	0,5
Ленинградская область	20,1	4,7	0,0
Новгородская область	15,8	7,2	0,2
Псковская область	20,4	9,2	0,5
г. Санкт-Петербург	7,6	-	-
Южный федеральный округ	68,3	44,0	0,7
Республика Адыгея	63,9	36,5	0,0
Республика Калмыкия	82,1	59,4	2,1
Республика Крым	63,7	35,6	0,1
Краснодарский край	67,6	39,9	0,0
Астраханская область	14,1	1,8	0,2
Волгоградская область	63,7	40,0	2,3
Ростовская область	72,9	51,6	0,1
г. Севастополь	54,5	21,9	0,0
Северо-Кавказский федеральный округ	73,1	47,7	0,1
Республика Дагестан	36,3	20,0	0,1
Республика Ингушетия	70,6	31,4	0,0
Кабардино-Балкарская Республика	73,6	17,1	0,0
Карачаево-Черкесская Республика	70,1	14,0	-
Республика Северная Осетия-Алания	75,7	18,8	-
Чеченская Республика	62,6	33,7	0,6
Ставропольский край	78,4	58,7	0,0

КУЛЬТУР ПОД УРОЖАЙ 2016 Г. ПО ВИДАМ В ХОЗЯЙСТВАХ ВСЕХ КАТЕГОРИЙ
(посевной площади)

ячмень	овес	кукуруза на зерно	просо	гречиха	зернобобовые культуры
10,6	3,7	3,6	0,6	1,5	2,2
13,2	2,6	6,1	0,1	1,4	2,7
13,9	0,7	11,5	0,0	0,6	0,9
2,4	6,4	9,4	0,1	1,1	3,9
7,1	2,6	0,3	0,0	0,0	2,6
15,8	1,2	9,0	0,7	1,2	1,5
6,0	9,9	-	-	0,0	1,4
3,8	9,0	0,5	-	0,6	2,1
3,6	10,9	-	-	0,0	1,2
15,4	1,1	9,6	0,1	2,0	2,3
17,8	0,4	7,0	0,0	1,2	1,5
7,3	1,8	0,3	-	0,0	0,7
14,5	1,7	5,7	0,0	6,0	6,4
19,1	1,9	2,8	0,0	0,2	6,6
3,0	11,6	0,1	-	0,5	2,1
18,8	0,5	6,0	0,1	0,6	3,9
0,3	9,7	0,0	0,0	0,0	0,2
15,6	2,5	1,4	0,0	3,2	3,7
4,7	7,0	-	-	-	0,4
2,8	2,8	1,7	-	0,0	1,6
9,7	3,7	0,7	0,0	0,6	0,8
0,0	0,0	-	-	-	-
2,4	0,2	-	-	-	0,1
20,5	8,1	-	-	-	1,6
8,8	1,3	3,8	0,0	3,0	1,6
10,9	2,2	0,0	-	0,0	0,2
2,6	4,5	-	-	-	0,0
3,4	2,9	0,0	-	0,0	0,4
6,1	0,0	0,0	-	-	-
9,6	0,4	7,7	1,2	0,1	2,2
5,6	0,8	17,1	0,0	0,0	0,1
16,4	0,1	0,0	0,6	-	0,8
23,4	0,6	0,2	0,4	-	3,2
5,1	0,3	17,5	0,0	0,0	1,0
6,4	0,2	0,0	-	-	0,0
11,1	0,6	2,3	1,6	0,4	3,4
9,9	0,3	4,8	2,2	0,1	2,5
23,8	8,5	0,0	-	-	0,3
7,3	1,3	12,1	0,3	0,1	3,6
5,8	1,0	3,9	0,0	0,0	0,1
9,3	9,2	20,5	0,0	0,1	0,0
6,5	1,3	45,5	0,1	0,0	3,0
7,0	0,7	48,1	0,0	0,3	0,0
2,4	0,7	52,5	0,1	-	1,2
10,0	10,9	4,9	0,0	0,0	0,7
7,6	0,5	6,4	0,5	0,1	4,7

СТРУКТУРА ПОСЕВНЫХ ПЛОЩАДЕЙ
ПО ВИДАМ СЕЛЬСКОХОЗЯЙСТВЕННЫХ КУЛЬТУР

	Зерновые и зернобобовые культуры - всего	из них	
		пшеница	рожь
Приволжский федеральный округ	55,4	28,6	4,1
Республика Башкортостан	59,4	26,7	7,7
Республика Марий Эл	47,4	19,3	6,0
Республика Мордовия	60,2	29,3	3,2
Республика Татарстан	52,4	25,9	5,9
Удмуртская Республика	39,4	8,6	4,5
Чувашская Республика	53,0	28,9	2,2
Пермский край	34,2	14,2	1,8
Кировская область	37,7	10,1	7,8
Нижегородская область	52,9	27,4	2,4
Оренбургская область	65,5	39,4	4,5
Пензенская область	53,7	34,1	0,9
Самарская область	56,1	25,7	1,7
Саратовская область	56,5	31,2	2,4
Ульяновская область	55,5	37,1	2,6
Уральский федеральный округ	68,5	46,6	0,5
Курганская область	81,4	64,9	1,1
Свердловская область	40,1	18,0	0,5
Тюменская область	66,0	40,5	0,2
в том числе:			
Ханты-Мансийский автономный округ - Югра	3,7	0,0	0,0
Тюменская область (без автономных округов)	66,4	40,8	0,2
Челябинская область	73,3	49,7	0,3
Сибирский федеральный округ	67,0	44,3	0,7
Республика Алтай	6,2	0,8	-
Республика Бурятия	53,8	28,5	0,4
Республика Тыва	23,0	12,5	0,0
Республика Хакасия	45,3	22,0	0,0
Алтайский край	67,7	42,1	0,7
Забайкальский край	68,1	37,9	0,1
Красноярский край	69,8	48,4	0,8
Иркутская область	62,0	35,7	0,3
Кемеровская область	65,1	34,3	2,1
Новосибирская область	66,6	47,0	0,7
Омская область	72,1	55,0	0,2
Томская область	57,1	35,7	1,8
Дальневосточный федеральный округ	18,6	7,9	0,0
Республика Саха (Якутия)	27,7	4,8	0,3
Камчатский край	1,2	0,0	-
Приморский край	24,8	4,1	0,0
Хабаровский край	13,8	2,8	0,1
Амурская область	18,3	10,7	0,0
Еврейская автономная область	6,2	0,6	0,0

ячмень	овес	кукуруза на зерно	просо	гречиха	зернобобовые культуры
11,9	3,7	1,6	1,0	1,2	2,4
12,7	5,7	0,7	0,1	3,2	2,0
11,5	4,9	0,0	-	0,1	5,0
19,4	1,9	3,4	0,1	0,1	2,8
12,3	2,0	3,2	0,0	0,9	2,1
13,5	10,2	0,0	0,2	0,0	2,2
16,7	2,7	0,5	0,0	0,3	1,2
9,4	7,8	0,0	0,0	0,0	0,9
11,6	5,8	0,0	0,0	0,0	2,3
12,0	7,3	1,1	0,0	0,2	2,5
12,0	2,2	1,4	1,6	2,0	1,2
8,5	2,9	2,8	0,3	1,9	2,1
15,0	4,6	1,9	1,5	1,0	4,0
9,2	1,4	1,8	3,2	0,6	3,9
9,5	3,2	1,0	0,1	0,6	1,3
13,8	5,2	0,1	0,0	0,9	1,1
9,9	3,1	0,0	0,0	1,3	0,9
14,6	5,9	0,0	-	0,1	0,7
13,6	8,7	0,0	-	0,0	2,5
0,0	1,6	0,0	-	-	2,1
13,7	8,7	0,0	-	0,0	2,5
16,4	4,3	0,2	0,0	1,5	0,7
7,6	8,0	0,0	0,1	4,1	2,0
0,3	5,0	0,0	0,0	0,0	0,0
4,2	19,8	-	-	0,8	0,1
3,0	7,0	0,0	0,2	-	0,0
4,9	14,8	0,0	-	3,3	0,2
4,8	6,8	0,0	0,3	10,5	2,5
2,4	26,8	0,0	-	0,2	0,1
9,3	10,1	0,0	0,0	0,2	0,9
12,8	12,4	-	0,0	0,1	0,7
12,7	12,2	0,0	0,0	1,8	1,5
7,6	8,4	0,0	0,0	0,8	1,8
10,3	3,5	-	0,0	0,1	2,9
2,9	14,2	-	-	0,2	2,2
2,1	3,3	3,3	0,0	0,7	0,0
7,5	15,0	0,0	-	-	0,0
0,5	0,7	0,0	-	-	0,0
1,0	4,9	9,5	0,0	0,3	0,0
2,1	7,5	1,0	-	0,0	0,0
2,5	2,3	1,8	0,0	1,0	0,0
1,1	3,1	0,7	0,0	0,0	0,3

**195. СТРУКТУРА ПОСЕВНЫХ ПЛОЩАДЕЙ ТЕХНИЧЕСКИХ КУЛЬТУР ПОД УРОЖАЙ 2016 Г.
ПО ВИДАМ В ХОЗЯЙСТВАХ ВСЕХ КАТЕГОРИЙ**

(в процентах от общей посевной площади)

	Техничес- кие культу- ры - всего	из них				
		сахарная свекла	масличные культуры - всего	из них		
				подсол- нечник на зерно	соя	рапс
Российская Федерация	17,1	1,4	15,5	9,5	2,8	1,3
Центральный федеральный округ	19,5	4,0	15,4	8,5	4,0	1,6
Белгородская область	31,4	5,4	25,9	10,0	14,7	0,3
Брянская область	4,0	0,5	3,3	0,3	1,3	1,2
Владимирская область	1,7	-	1,7	0,0	0,0	1,0
Воронежская область	26,5	4,8	21,7	16,1	3,1	0,1
Ивановская область	0,6	-	0,5	-	-	0,3
Калужская область	1,9	-	1,9	0,2	0,0	1,2
Костромская область	1,2	-	1,0	-	0,0	0,9
Курская область	26,9	7,1	19,8	8,5	8,3	1,0
Липецкая область	29,2	8,7	20,5	12,4	3,7	3,4
Московская область	5,0	-	4,9	0,0	0,1	4,4
Орловская область	14,9	4,5	10,3	4,5	4,1	1,3
Рязанская область	13,1	0,8	12,1	3,9	1,2	5,1
Смоленская область	4,9	-	3,6	0,0	-	3,3
Тамбовская область	31,0	6,3	24,7	20,7	3,0	0,3
Тверская область	1,6	0,0	0,3	0,0	-	0,0
Тульская область	13,2	1,2	11,9	1,8	2,0	6,9
Ярославская область	0,9	-	0,0	0,0	-	0,0
г. Москва	0,0	0,0	0,0	0,0	0,0	-
Северо-Западный федеральный округ	3,6	-	3,0	0,0	0,0	3,0
Архангельская область	0,0	-	-	-	-	-
Вологодская область	1,7	-	0,1	0,0	-	0,1
Калининградская область	15,3	-	15,2	-	0,0	14,8
Ленинградская область	0,3	-	0,3	0,0	-	0,3
Мурманская область	0,0	-	0,0	0,0	-	-
Новгородская область	1,1	-	0,2	-	-	0,2
Псковская область	0,9	-	0,9	0,0	-	0,8
Южный федеральный округ	23,4	1,6	21,0	14,1	1,5	0,1
Республика Адыгея	28,4	-	27,8	23,6	2,6	1,6
Республика Калмыкия	5,3	-	5,3	1,4	-	0,2
Республика Крым	30,8	-	21,1	16,3	0,0	0,1
Краснодарский край	21,8	5,1	16,5	11,7	4,3	0,2
Астраханская область	0,3	-	0,3	0,0	-	-
Волгоградская область	29,2	0,0	28,9	18,9	0,3	0,0
Ростовская область	20,8	0,4	20,1	12,9	0,2	0,1
г. Севастополь	2,0	-	0,4	0,0	-	0,4
Северо-Кавказский федеральный округ	13,9	1,0	12,4	7,8	0,7	1,4
Республика Дагестан	2,3	0,0	2,0	2,0	0,0	0,0
Республика Ингушетия	9,4	0,0	9,4	8,8	0,0	0,4
Кабардино-Балкарская Республика	10,6	0,0	10,2	7,5	1,3	0,3
Карачаево-Черкесская Республика	14,8	3,4	11,4	10,7	0,7	0,0
Республика Северная Осетия-Алания	15,2	-	15,2	2,0	2,1	4,7
Чеченская Республика	14,2	1,6	12,6	7,7	-	4,2
Ставропольский край	15,6	1,2	13,9	8,8	0,7	1,4

	Техничес- кие культу- ры - всего	из них				
		сахарная свекла	масличные культуры - всего	из них		
				подсол- нечник на зерно	соя	рапс
Приволжский федеральный округ	18,1	0,9	17,1	14,0	0,4	1,0
Республика Башкортостан	10,2	1,7	8,6	6,9	0,0	1,0
Республика Марий Эл	2,9	-	2,9	0,0	-	2,3
Республика Мордовия	8,7	3,3	5,3	0,7	1,6	2,5
Республика Татарстан	10,3	2,1	8,2	3,6	0,2	3,3
Удмуртская Республика	1,1	-	0,6	0,0	0,0	0,6
Чувашская Республика	3,4	0,2	3,1	1,2	0,1	0,5
Пермский край	0,6	-	0,6	0,0	0,0	0,6
Кировская область	2,5	-	2,4	0,0	-	2,2
Нижегородская область	5,6	0,7	4,7	1,4	0,2	2,4
Оренбургская область	19,1	0,0	19,1	18,0	0,1	0,0
Пензенская область	28,0	3,8	23,9	18,1	1,3	0,6
Самарская область	31,3	-	31,2	27,8	1,3	0,3
Саратовская область	37,2	0,2	36,9	31,8	0,5	-
Ульяновская область	27,7	1,5	26,2	23,1	0,5	1,2
Уральский федеральный округ	5,1	0,0	5,0	2,0	0,0	2,0
Курганская область	5,9	-	5,6	2,6	0,0	1,1
Свердловская область	2,7	0,0	2,7	0,0	0,0	2,6
Тюменская область	5,2	0,0	5,0	0,0	0,0	4,7
в том числе:						
Ханты-Мансийский автономный округ - Югра	0,1	-	0,1	0,0	-	0,1
Тюменская область (без автономных округов)	5,2	0,0	5,1	0,0	0,0	4,8
Челябинская область	5,6	0,0	5,6	3,6	0,1	0,8
Сибирский федеральный округ	7,9	0,2	7,6	4,7	0,3	1,9
Республика Алтай	0,0	-	0,0	0,0	0,0	-
Республика Бурятия	0,1	-	0,1	-	-	-
Республика Тыва	0,0	-	0,0	0,0	0,0	-
Республика Хакасия	1,3	-	1,3	0,1	0,1	1,1
Алтайский край	15,1	0,4	14,6	12,0	0,6	0,9
Забайкальский край	5,1	-	5,1	-	0,3	4,8
Красноярский край	2,6	0,0	2,5	0,0	0,1	2,4
Иркутская область	1,9	-	1,9	-	-	1,8
Кемеровская область	7,6	0,0	7,6	0,1	0,3	6,7
Новосибирская область	2,5	-	2,5	0,5	0,1	1,7
Омская область	5,2	-	4,9	1,7	0,2	2,0
Томская область	3,7	-	3,3	0,0	0,0	3,1
Дальневосточный федеральный округ	66,9	0,0	66,9	0,0	66,9	0,0
Камчатский край	0,0	-	0,0	0,0	-	-
Приморский край	57,9	0,0	57,9	0,2	57,8	0,0
Хабаровский край	36,7	-	36,7	0,0	36,7	-
Амурская область	75,0	-	74,9	0,0	74,9	0,1
Еврейская автономная область	88,5	-	88,5	0,0	88,5	-

196. СТРУКТУРА ПОСЕВНЫХ ПЛОЩАДЕЙ КАРТОФЕЛЯ, ОВОЩНЫХ И БАХЧЕВЫХ
(в процентах от общей)

	Картофель	Овощные и бахчевые культуры ¹⁾ - всего	из них
			овощи открытого грунта
Российская Федерация	1,8	0,9	0,7
Центральный федеральный округ	2,8	0,8	0,7
Белгородская область	2,6	1,4	1,3
Брянская область	5,3	0,7	0,6
Владимирская область	4,4	1,6	1,4
Воронежская область	2,8	0,9	0,8
Ивановская область	2,7	0,7	0,6
Калужская область	3,8	0,9	0,8
Костромская область	3,5	0,8	0,7
Курская область	2,1	0,4	0,3
Липецкая область	2,4	0,5	0,5
Московская область	5,6	3,3	2,9
Орловская область	1,5	0,3	0,3
Рязанская область	2,5	0,7	0,6
Смоленская область	2,8	0,6	0,5
Тамбовская область	1,9	0,4	0,4
Тверская область	3,1	0,5	0,4
Тульская область	3,9	0,6	0,6
Ярославская область	3,3	1,0	0,9
г. Москва	4,8	3,6	3,1
Северо-Западный федеральный округ	5,1	1,3	1,1
Республика Карелия	8,6	1,5	1,2
Республика Коми	11,9	1,7	1,3
Архангельская область	10,5	1,7	1,3
в том числе:			
Ненецкий автономный округ	96,0	4,0	2,1
Архангельская область (без автономного округа)	10,4	1,7	1,3
Вологодская область	3,6	0,5	0,4
Калининградская область	3,0	1,1	1,0
Ленинградская область	6,1	2,6	2,1
Мурманская область	8,2	0,8	0,7
Новгородская область	7,5	1,5	1,4
Псковская область	3,6	0,7	0,6
г. Санкт-Петербург	8,1	11,0	10,2
Южный федеральный округ	0,7	1,8	1,1
Республика Адыгея	0,9	2,0	1,7
Республика Калмыкия	0,2	0,7	0,4
Республика Крым	0,7	1,1	1,0
Краснодарский край	0,8	1,6	1,4
Астраханская область	15,4	40,4	29,7
Волгоградская область	0,6	2,8	1,0
Ростовская область	0,4	0,8	0,5
г. Севастополь	12,2	22,1	21,9
Северо-Кавказский федеральный округ	1,6	2,4	2,0
Республика Дагестан	5,3	14,0	11,4
Республика Ингушетия	6,6	2,5	2,3
Кабардино-Балкарская Республика	3,4	6,3	6,0
Карачаево-Черкесская Республика	7,3	1,2	1,2
Республика Северная Осетия-Алания	3,0	1,6	1,5
Чеченская Республика	1,5	2,5	2,0
Ставропольский край	0,5	0,6	0,5

КУЛЬТУР ПОД УРОЖАЙ 2016 Г. ПО ВИДАМ В ХОЗЯЙСТВАХ ВСЕХ КАТЕГОРИЙ
(посевной площади)

из них					
капуста всех видов, кроме цветной и брокколи	огурцы	помидоры	свекла столовая	морковь столовая	лук репчатый
0,1	0,0	0,1	0,0	0,1	0,1
0,1	0,1	0,1	0,1	0,1	0,1
0,2	0,2	0,2	0,0	0,1	0,1
0,1	0,1	0,1	0,1	0,1	0,1
0,3	0,1	0,1	0,1	0,2	0,2
0,1	0,1	0,1	0,0	0,1	0,1
0,2	0,0	0,0	0,1	0,1	0,1
0,2	0,1	0,0	0,1	0,1	0,1
0,2	0,0	0,0	0,1	0,1	0,1
0,0	0,0	0,1	0,0	0,0	0,0
0,1	0,0	0,1	0,0	0,0	0,1
0,5	0,2	0,1	0,4	0,5	0,2
0,0	0,0	0,0	0,0	0,0	0,0
0,1	0,1	0,1	0,1	0,1	0,1
0,1	0,0	0,0	0,1	0,1	0,1
0,0	0,0	0,1	0,0	0,0	0,1
0,1	0,0	0,0	0,1	0,1	0,1
0,1	0,0	0,0	0,1	0,1	0,0
0,2	0,0	0,0	0,1	0,1	0,1
0,4	0,3	0,2	0,3	0,4	0,3
0,2	0,0	0,0	0,2	0,2	0,1
0,2	-	-	0,2	0,2	0,1
0,2	0,0	0,0	0,2	0,2	0,2
0,2	0,0	0,0	0,2	0,3	0,2
0,0	-	-	0,3	0,6	0,4
0,2	0,0	0,0	0,2	0,3	0,2
0,1	0,0	0,0	0,0	0,1	0,1
0,2	0,1	0,0	0,2	0,2	0,1
0,5	0,1	0,0	0,4	0,3	0,2
0,0	0,0	0,0	0,1	0,1	0,1
0,3	0,0	0,0	0,1	0,6	0,1
0,1	0,1	0,0	0,1	0,1	0,1
4,3	0,1	0,1	2,3	2,0	0,3
0,1	0,1	0,2	0,0	0,1	0,2
0,1	0,2	0,3	0,1	0,1	0,1
0,1	0,0	0,1	0,0	0,0	0,1
0,1	0,1	0,2	0,1	0,2	0,2
0,1	0,1	0,1	0,1	0,1	0,1
1,4	1,3	10,9	0,3	0,6	6,3
0,1	0,1	0,1	0,0	0,2	0,3
0,0	0,0	0,1	0,0	0,0	0,1
1,1	3,0	7,5	0,5	0,6	0,9
0,4	0,2	0,5	0,0	0,1	0,2
3,6	1,1	2,8	0,2	0,6	0,6
0,1	0,3	0,4	0,1	0,1	0,2
0,3	1,0	1,8	0,1	0,3	0,2
0,3	0,1	0,1	0,1	0,2	0,0
0,1	0,1	0,3	0,1	0,0	0,1
0,2	0,2	0,2	0,0	0,1	0,2
0,0	0,0	0,1	0,0	0,0	0,1

СТРУКТУРА ПОСЕВНЫХ ПЛОЩАДЕЙ
ПО ВИДАМ СЕЛЬСКОХОЗЯЙСТВЕННЫХ КУЛЬТУР

	Картофель	Овощные и бахчевые культуры ¹⁾ - всего	из них
			овощи открытого грунта
Приволжский федеральный округ	1,5	0,7	0,4
Республика Башкортостан	1,9	0,4	0,3
Республика Марий Эл	4,1	1,2	1,1
Республика Мордовия	2,5	0,7	0,7
Республика Татарстан	1,9	0,3	0,3
Удмуртская Республика	3,0	0,4	0,3
Чувашская Республика	4,5	1,0	0,8
Пермский край	3,0	0,7	0,6
Кировская область	1,3	0,3	0,3
Нижегородская область	3,5	0,6	0,5
Оренбургская область	0,2	1,4	0,1
Пензенская область	2,5	0,7	0,7
Самарская область	1,0	0,6	0,5
Саратовская область	0,3	0,8	0,4
Ульяновская область	1,6	0,6	0,5
Уральский федеральный округ	2,4	0,4	0,4
Курганская область	1,0	0,3	0,2
Свердловская область	5,8	0,7	0,7
Тюменская область	2,4	0,4	0,4
в том числе:			
Ханты-Мансийский автономный округ - Югра	63,5	15,0	10,5
Ямало-Ненецкий автономный округ	87,2	12,8	9,5
Тюменская область (без автономных округов)	2,0	0,3	0,3
Челябинская область	1,9	0,5	0,4
Сибирский федеральный округ	1,6	0,3	0,2
Республика Алтай	2,0	0,3	0,3
Республика Бурятия	6,8	1,0	0,9
Республика Тыва	6,9	0,8	0,7
Республика Хакасия	3,0	0,7	0,6
Алтайский край	0,6	0,2	0,1
Забайкальский край	9,2	0,8	0,7
Красноярский край	2,6	0,4	0,4
Иркутская область	4,2	0,7	0,5
Кемеровская область	3,2	0,6	0,5
Новосибирская область	1,0	0,2	0,2
Омская область	1,0	0,2	0,2
Томская область	2,8	0,5	0,4
Дальневосточный федеральный округ	3,2	1,1	1,0
Республика Саха (Якутия)	17,1	3,7	3,2
Камчатский край	11,4	3,3	2,8
Приморский край	4,7	2,2	2,0
Хабаровский край	11,5	4,6	4,0
Амурская область	1,2	0,3	0,2
Магаданская область	12,2	2,4	1,7
Сахалинская область	15,8	5,2	4,5
Еврейская автономная область	2,7	0,9	0,8
Чукотский автономный округ	61,6	38,4	10,1

¹⁾ Включая овощи закрытого грунта в хозяйствах населения.

из них					
капуста всех видов, кроме цветной и брокколи	огурцы	помидоры	свекла столовая	морковь столовая	лук репчатый
0,1	0,0	0,0	0,0	0,0	0,1
0,0	0,0	0,1	0,0	0,0	0,0
0,7	0,0	0,0	0,1	0,1	0,1
0,1	0,0	0,1	0,0	0,0	0,1
0,0	0,0	0,0	0,0	0,0	0,0
0,1	0,0	0,0	0,0	0,1	0,0
0,2	0,0	0,1	0,1	0,1	0,1
0,2	0,0	0,0	0,1	0,1	0,1
0,0	0,0	0,0	0,0	0,0	0,1
0,1	0,0	0,0	0,1	0,1	0,1
0,0	0,0	0,0	0,0	0,0	0,0
0,1	0,0	0,1	0,1	0,1	0,1
0,1	0,0	0,1	0,0	0,1	0,1
0,0	0,0	0,0	0,0	0,0	0,1
0,1	0,0	0,1	0,0	0,1	0,1
0,1	0,0	0,0	0,0	0,1	0,0
0,0	0,0	0,0	0,0	0,0	0,0
0,1	0,0	0,0	0,1	0,2	0,1
0,1	0,0	0,0	0,0	0,1	0,0
0,9	0,4	0,8	0,9	1,4	1,2
1,5	2,1	1,6	0,8	1,0	0,7
0,1	0,0	0,0	0,0	0,1	0,0
0,1	0,0	0,1	0,0	0,1	0,0
0,1	0,0	0,0	0,0	0,0	0,0
0,1	0,0	0,0	0,0	0,0	0,0
0,2	0,0	0,1	0,1	0,2	0,1
0,2	0,1	0,1	0,1	0,1	0,0
0,1	0,0	0,1	0,1	0,1	0,0
0,0	0,0	0,0	0,0	0,0	0,0
0,3	0,0	0,1	0,1	0,1	0,0
0,1	0,0	0,0	0,0	0,1	0,0
0,1	0,0	0,0	0,1	0,1	0,1
0,1	0,0	0,0	0,1	0,1	0,1
0,0	0,0	0,0	0,0	0,0	0,0
0,0	0,0	0,0	0,0	0,0	0,0
0,1	0,0	0,0	0,1	0,1	0,0
0,2	0,1	0,1	0,1	0,1	0,1
1,4	0,0	0,1	0,5	0,7	0,0
0,9	0,0	0,0	0,6	0,8	0,1
0,4	0,2	0,2	0,2	0,2	0,2
1,0	0,4	0,7	0,2	0,3	0,2
0,0	0,0	0,0	0,0	0,0	0,0
0,7	-	-	0,2	0,3	0,0
1,3	0,1	0,1	0,7	0,9	0,2
0,2	0,1	0,1	0,0	0,1	0,0
5,1	-	-	0,4	0,4	0,1

**197. СТРУКТУРА ПОСЕВНЫХ ПЛОЩАДЕЙ КОРМОВЫХ КУЛЬТУР ПОД УРОЖАЙ 2016 Г.
ПО ВИДАМ В ХОЗЯЙСТВАХ ВСЕХ КАТЕГОРИЙ**

(в процентах от общей посевной площади)

	Кормовые культуры - всего	из них			
		травы однолетние	травы многолетние	кормовые культуры на силос (без кукурузы)	кукуруза на корм
Российская Федерация	20,3	4,9	13,3	0,3	1,6
Центральный федеральный округ	22,3	3,5	16,1	0,2	2,3
Белгородская область	13,1	2,1	7,7	0,0	3,2
Брянская область	43,1	7,7	31,0	1,4	2,8
Владимирская область	61,3	6,3	46,7	0,4	7,9
Воронежская область	12,9	4,0	5,3	0,1	3,4
Ивановская область	64,0	5,7	57,0	0,1	1,3
Калужская область	62,3	8,4	48,7	0,3	4,7
Костромская область	70,5	4,4	65,6	-	0,2
Курская область	5,8	2,0	2,4	0,0	1,2
Липецкая область	6,4	1,9	3,0	0,1	1,4
Московская область	60,6	6,7	47,3	0,3	5,4
Орловская область	8,4	2,1	4,3	0,0	1,8
Рязанская область	17,4	4,1	9,7	-	3,6
Смоленская область	58,3	5,5	50,1	1,0	1,7
Тамбовская область	3,6	0,9	2,2	0,0	0,4
Тверская область	80,0	7,3	71,6	0,1	0,4
Тульская область	11,2	2,3	7,2	0,0	1,5
Ярославская область	76,8	5,7	69,4	0,2	1,3
г. Москва	68,8	8,9	47,8	0,0	12,1
Северо-Западный федеральный округ	62,6	3,9	54,7	0,8	1,1
Республика Карелия	89,9	10,9	61,1	12,2	-
Республика Коми	86,4	11,5	71,7	3,2	-
Архангельская область	83,5	11,9	70,0	1,6	-
Вологодская область	58,7	1,4	56,9	0,1	0,3
Калининградская область	28,8	1,9	23,1	0,2	3,6
Ленинградская область	71,0	6,5	61,6	0,8	0,5
Мурманская область	91,0	38,3	21,3	-	-
Новгородская область	74,1	2,9	58,6	0,2	0,4
Псковская область	74,5	2,4	69,5	1,0	1,6
г. Санкт-Петербург	73,2	12,8	44,1	3,2	1,9
Южный федеральный округ	5,9	1,5	3,1	0,1	1,0
Республика Адыгея	4,9	0,4	3,9	0,0	0,6
Республика Калмыкия	11,8	6,8	4,9	-	0,0
Республика Крым	3,7	1,0	1,3	0,2	0,3
Краснодарский край	8,1	1,3	4,3	0,0	2,4
Астраханская область	29,8	7,2	15,3	0,0	0,1
Волгоградская область	3,8	1,6	1,7	0,1	0,3
Ростовская область	5,2	1,4	3,1	0,1	0,6
г. Севастополь	9,3	0,0	8,4	-	0,0
Северо-Кавказский федеральный округ	9,1	4,0	3,7	0,1	1,0
Республика Дагестан	42,1	15,5	24,0	0,2	1,1
Республика Ингушетия	10,9	3,3	0,3	0,0	7,2
Кабардино-Балкарская Республика	6,2	3,2	0,7	0,0	2,1
Карачаево-Черкесская Республика	6,6	2,2	2,5	0,2	1,7
Республика Северная Осетия-Алания	4,5	1,8	0,9	-	1,5
Чеченская Республика	19,2	13,2	5,3	0,0	0,6
Ставропольский край	4,8	2,2	1,6	0,1	0,7

	Кормовые культуры - всего	из них			
		травы однолетние	травы многолетние	кормовые культуры на силос (без кукурузы)	кукуруза на корм
Приволжский федеральный округ	24,3	5,0	16,8	0,5	1,8
Республика Башкортостан	28,1	6,4	18,9	0,5	2,3
Республика Марий Эл	44,5	5,9	37,4	0,3	0,7
Республика Мордовия	27,8	4,5	18,8	-	4,4
Республика Татарстан	35,1	8,3	20,1	2,0	4,7
Удмуртская Республика	56,2	6,3	45,5	0,5	2,9
Чувашская Республика	38,1	4,8	30,9	0,0	1,6
Пермский край	61,6	5,2	54,7	0,1	1,5
Кировская область	58,1	6,0	49,9	0,5	0,7
Нижегородская область	37,4	7,5	27,6	0,0	2,1
Оренбургская область	13,7	4,2	8,0	0,5	1,0
Пензенская область	15,1	3,6	10,1	0,1	1,1
Самарская область	11,0	3,8	5,4	0,5	1,0
Саратовская область	5,3	1,9	2,8	0,1	0,5
Ульяновская область	14,6	5,0	8,0	0,1	1,3
Уральский федеральный округ	23,6	6,9	15,0	0,1	1,3
Курганская область	11,4	5,9	5,0	0,0	0,2
Свердловская область	50,7	10,5	37,9	0,0	2,3
Тюменская область	26,1	7,4	16,0	0,1	1,6
в том числе:					
Ханты-Мансийский автономный округ - Югра	17,7	9,2	8,5	-	-
Тюменская область (без автономных округов)	26,1	7,4	16,0	0,1	1,6
Челябинская область	18,7	5,6	11,5	0,1	1,4
Сибирский федеральный округ	23,3	9,1	12,5	0,3	1,3
Республика Алтай	91,5	36,9	51,7	2,3	0,0
Республика Бурятия	38,3	27,1	7,2	4,0	0,0
Республика Тыва	69,3	56,8	12,3	-	-
Республика Хакасия	49,7	12,6	35,3	0,0	1,7
Алтайский край	16,3	5,1	9,8	0,2	1,2
Забайкальский край	16,9	8,2	5,3	1,3	0,3
Красноярский край	24,5	9,2	13,9	0,1	1,4
Иркутская область	31,3	10,8	18,0	0,6	1,9
Кемеровская область	23,4	9,2	13,4	0,0	0,8
Новосибирская область	29,8	12,3	15,2	0,3	1,8
Омская область	21,5	11,2	8,7	0,3	1,2
Томская область	35,9	5,5	29,7	0,0	0,7
Дальневосточный федеральный округ	10,2	2,8	5,8	0,6	0,8
Республика Саха (Якутия)	51,5	26,1	17,4	7,0	0,2
Камчатский край	84,0	16,2	64,7	2,2	0,0
Приморский край	10,3	2,6	6,3	0,4	0,8
Хабаровский край	33,4	6,8	20,2	-	6,2
Амурская область	5,3	1,6	2,8	0,1	0,6
Магаданская область	85,5	8,6	-	76,9	-
Сахалинская область	79,0	11,1	62,8	0,3	2,4
Еврейская автономная область	1,7	0,5	1,0	0,0	0,2

198. СТРУКТУРА ПОСЕВНЫХ ПЛОЩАДЕЙ ПОД УРОЖАЙ 2016 Г. ПО ВИДАМ

(в процентах от общей)

	Зерновые и зернобобо- вые культуры - всего	из них			
		пшеница	пшеница твердая	рожь	ячмень
Российская Федерация	58,9	34,3	2,3	1,8	10,4
Центральный федеральный округ	54,1	27,1	1,7	0,6	12,7
Белгородская область	52,0	22,5	1,3	0,0	13,1
Брянская область	44,4	15,2	0,3	4,4	2,2
Владимирская область	33,3	16,4	-	0,9	7,7
Воронежская область	56,7	28,0	2,5	0,5	15,2
Ивановская область	32,5	12,7	-	1,9	6,3
Калужская область	32,2	13,6	0,9	0,9	4,2
Костромская область	25,8	7,1	-	0,4	4,1
Курская область	65,5	33,6	2,5	0,1	15,1
Липецкая область	62,2	34,4	2,6	0,5	16,7
Московская область	27,0	15,6	0,0	0,4	7,7
Орловская область	73,1	38,8	2,7	0,1	14,7
Рязанская область	66,5	35,7	-	0,6	18,5
Смоленская область	33,9	13,3	-	1,7	3,3
Тамбовская область	65,1	34,4	2,7	0,1	18,6
Тверская область	14,1	3,7	0,1	0,4	0,3
Тульская область	70,7	43,4	2,6	0,2	15,2
Ярославская область	18,7	5,1	-	0,2	5,0
г. Москва	24,9	13,1	-	-	3,1
Северо-Западный федеральный округ	28,9	10,9	0,4	0,3	10,3
Республика Карелия	-	-	-	-	-
Республика Коми	0,0	0,0	-	0,0	0,0
Архангельская область	6,2	1,8	-	0,2	3,5
Вологодская область	37,0	4,8	-	0,4	21,8
Калининградская область	52,3	32,4	0,5	0,5	8,3
Ленинградская область	21,6	5,1	1,5	0,0	11,7
Новгородская область	16,4	8,3	0,3	0,1	3,0
Псковская область	21,8	10,1	-	0,5	3,6
г. Санкт-Петербург	8,1	-	-	-	6,4
Южный федеральный округ	67,7	45,2	2,9	0,5	7,9
Республика Адыгея	69,4	37,9	1,4	-	6,3
Республика Калмыкия	86,7	67,1	38,2	2,6	11,1
Республика Крым	61,4	35,4	1,6	0,2	20,5
Краснодарский край	65,4	40,7	0,1	0,0	4,8
Астраханская область	23,7	0,6	-	-	11,1
Волгоградская область	63,4	41,2	4,0	1,7	9,0
Ростовская область	72,7	52,6	3,3	0,1	7,8
г. Севастополь	82,5	33,4	-	-	36,3
Северо-Кавказский федеральный округ	75,8	52,9	4,8	0,1	7,1
Республика Дагестан	52,1	31,2	6,7	0,1	8,8
Республика Ингушетия	74,7	41,1	-	-	8,6
Кабардино-Балкарская Республика	71,4	26,1	1,9	-	10,5
Карачаево-Черкесская Республика	80,4	22,3	2,3	-	7,0
Республика Северная Осетия-Алания	73,0	20,4	0,3	-	3,0
Чеченская Республика	65,6	40,7	-	1,0	8,1
Ставропольский край	78,0	58,7	5,5	0,0	6,9

СЕЛЬСКОХОЗЯЙСТВЕННЫХ КУЛЬТУР В СЕЛЬСКОХОЗЯЙСТВЕННЫХ ОРГАНИЗАЦИЯХ
(посевной площади)

ячмень пиво- варенный	овес	кукуруза на зерно	просо	гречиха	рис	тритикале	зернобо- бовые культуры
0,7	3,6	3,7	0,4	1,2	0,3	0,4	2,5
2,6	2,3	6,6	0,1	1,0	-	0,8	2,8
0,2	0,5	12,6	0,0	0,4	-	1,9	0,9
0,0	5,0	11,0	0,1	0,8	-	1,8	3,9
-	2,5	0,3	-	0,0	-	2,6	2,8
2,7	0,9	8,4	0,5	1,0	-	0,3	1,7
-	9,7	-	-	0,0	-	0,3	1,5
0,9	8,2	0,5	-	0,7	-	1,5	2,4
-	11,3	-	-	0,0	-	1,4	1,4
5,1	0,8	11,4	0,0	1,3	-	0,9	2,3
4,7	0,3	8,3	0,0	0,7	-	0,0	1,3
-	1,8	0,3	-	-	-	0,5	0,7
7,0	1,2	7,2	0,0	3,5	-	0,9	6,9
1,9	1,7	3,0	0,0	0,2	-	0,2	6,7
-	10,4	0,2	-	0,3	-	2,2	2,4
2,9	0,4	7,2	0,1	0,6	-	0,0	3,8
-	8,8	-	-	-	-	0,6	0,2
4,4	2,4	1,9	0,0	3,1	-	0,4	4,2
0,1	7,2	-	-	-	-	0,7	0,5
-	3,0	1,9	-	-	-	1,9	1,8
0,0	3,6	0,8	0,0	0,6	-	1,5	0,9
-	-	-	-	-	-	-	-
-	0,0	-	-	-	-	-	-
-	0,3	-	-	-	-	0,3	0,2
-	8,2	-	-	-	-	0,1	1,7
0,0	1,1	4,4	0,0	3,2	-	0,7	1,7
0,2	2,4	-	-	-	-	2,2	0,2
-	3,6	-	-	-	-	1,4	0,0
-	2,8	-	-	0,0	-	4,4	0,4
-	-	-	-	-	-	1,6	-
0,0	0,3	6,7	1,2	0,1	1,8	0,3	2,7
-	0,9	19,2	-	-	4,2	0,6	0,3
-	0,1	0,0	0,5	-	2,9	0,2	1,9
-	0,6	0,2	0,4	-	-	0,0	4,1
-	0,2	13,4	0,0	0,0	5,1	0,1	1,1
-	0,4	0,1	-	-	10,6	0,9	-
0,0	0,5	2,7	1,4	0,4	-	0,6	3,9
0,0	0,3	4,7	2,3	0,1	0,5	0,2	3,2
-	12,8	-	-	-	-	-	-
0,0	1,0	9,6	0,4	0,1	0,5	0,1	4,1
-	1,2	1,4	-	-	9,0	0,4	0,0
-	7,0	17,9	-	0,1	-	-	0,0
-	2,4	27,1	0,3	0,0	-	0,2	4,8
-	0,4	50,4	-	0,4	-	-	-
-	0,9	46,9	0,1	-	-	0,1	1,4
-	8,4	4,0	-	0,1	1,6	0,8	1,0
0,0	0,4	6,6	0,4	0,1	-	0,0	4,8

СТРУКТУРА ПОСЕВНЫХ ПЛОЩАДЕЙ
ПО ВИДАМ СЕЛЬСКОХОЗЯЙСТВЕННЫХ КУЛЬТУР

	Зерновые и зернобобо- вые культуры - всего	из них			
		пшеница	пшеница твердая	рожь	ячмень
Приволжский федеральный округ	55,2	28,5	2,4	4,5	11,7
Республика Башкортостан	60,1	27,1	1,5	8,8	12,2
Республика Марий Эл	54,1	22,3	-	7,3	12,6
Республика Мордовия	62,3	30,4	1,3	3,1	19,9
Республика Татарстан	52,6	25,6	1,2	6,5	11,6
Удмуртская Республика	41,4	8,9	0,1	5,1	13,7
Чувашская Республика	60,2	32,9	-	2,6	18,4
Пермский край	36,7	14,8	-	2,0	10,5
Кировская область	38,7	10,0	0,2	8,1	12,1
Нижегородская область	54,5	27,9	-	2,7	12,2
Оренбургская область	64,3	39,6	6,4	4,5	10,9
Пензенская область	57,0	37,6	2,6	0,8	8,5
Самарская область	55,9	27,8	4,4	1,6	13,5
Саратовская область	55,3	31,8	3,4	2,0	8,3
Ульяновская область	57,2	38,0	2,1	3,1	10,0
Уральский федеральный округ	66,2	43,3	3,1	0,7	14,5
Курганская область	80,6	63,1	1,8	1,5	10,5
Свердловская область	43,0	19,3	-	0,7	15,9
Тюменская область	65,2	38,2	2,5	0,2	15,2
Челябинская область	69,5	46,2	6,5	0,4	16,1
Сибирский федеральный округ	64,3	41,2	2,0	0,9	8,1
Республика Алтай	10,1	1,5	-	-	0,5
Республика Бурятия	54,3	27,2	2,5	0,1	4,8
Республика Тыва	27,1	14,7	5,9	-	4,2
Республика Хакасия	52,3	28,1	2,0	-	4,2
Алтайский край	65,5	40,1	1,7	0,9	5,5
Забайкальский край	74,1	42,4	20,6	0,2	2,0
Красноярский край	69,9	47,5	6,0	1,0	9,8
Иркутская область	63,6	33,7	1,3	0,6	15,4
Кемеровская область	60,2	29,1	-	2,7	12,4
Новосибирская область	62,2	42,3	0,6	0,8	7,9
Омская область	64,5	46,8	0,5	0,4	11,0
Томская область	61,9	37,6	-	2,4	3,3
Дальневосточный федеральный округ	21,9	9,6	0,5	0,0	2,5
Республика Саха (Якутия)	35,1	6,1	-	0,0	10,3
Камчатский край	-	-	-	-	-
Приморский край	29,6	3,7	-	0,0	0,9
Хабаровский край	16,8	3,0	-	0,1	2,6
Амурская область	21,3	13,0	0,8	0,0	3,1
Еврейская автономная область	2,8	0,4	-	-	0,3

СТРУКТУРА ПОСЕВНЫХ ПЛОЩАДЕЙ
ПО ВИДАМ СЕЛЬСКОХОЗЯЙСТВЕННЫХ КУЛЬТУР

Продолжение табл. 198

ячмень пиво- варенный	овес	кукуруза на зерно	просо	гречиха	рис	тритикале	зернобо- бовые культуры
0,3	3,6	1,9	0,6	1,1	-	0,2	2,5
0,0	5,0	1,0	0,1	2,9	-	0,7	2,3
-	5,2	0,0	-	0,1	-	0,8	6,0
1,3	1,6	4,0	0,1	0,1	-	0,0	3,2
-	1,9	3,8	0,0	0,7	-	0,1	2,4
0,1	10,6	0,0	0,3	0,0	-	0,1	2,5
0,4	3,1	0,7	-	0,3	-	0,7	1,5
0,4	8,3	-	0,0	0,0	-	0,1	1,0
0,4	5,9	0,0	0,0	0,1	-	0,1	2,3
-	7,4	1,3	0,0	0,1	-	0,1	2,8
0,1	2,0	2,0	1,5	1,6	-	0,2	0,9
1,4	1,6	3,4	0,1	2,5	-	0,2	2,3
0,1	3,5	2,2	1,2	0,9	-	0,2	4,4
0,2	1,3	2,2	2,3	0,5	-	0,1	4,1
0,8	2,6	1,4	0,1	0,5	-	0,0	1,5
0,1	5,2	0,1	0,0	0,7	-	0,3	1,4
-	3,0	0,1	0,0	1,2	-	0,1	1,0
-	6,1	0,0	-	0,0	-	0,1	0,9
0,6	8,4	0,0	-	0,0	-	0,6	2,7
-	3,7	0,4	0,0	1,2	-	0,3	1,1
0,4	8,4	0,0	0,1	3,3	-	0,1	2,1
-	8,1	-	-	0,1	-	-	0,0
-	21,4	-	-	0,8	-	-	0,1
-	7,9	-	0,3	-	-	-	-
-	16,5	-	-	3,5	-	-	0,1
0,6	6,7	0,0	0,2	8,8	-	0,0	3,1
-	28,7	0,0	-	0,1	-	0,8	0,0
-	10,3	-	0,0	0,2	-	0,1	1,1
-	12,7	-	0,0	0,1	-	-	1,1
-	12,1	-	0,1	1,7	-	0,8	1,5
0,5	8,6	0,1	0,0	0,7	-	0,2	1,7
0,8	3,7	-	0,1	0,1	-	0,0	2,6
-	16,5	-	-	0,0	-	0,3	1,8
0,0	2,9	4,9	-	0,4	1,5	0,0	0,0
-	18,6	-	-	-	-	-	0,0
-	-	-	-	-	-	-	-
0,0	3,7	14,4	-	0,2	6,6	-	0,1
-	9,4	1,1	-	-	-	0,6	-
-	1,9	2,7	-	0,6	-	0,0	-
-	1,1	0,2	-	-	0,8	-	-

СТРУКТУРА ПОСЕВНЫХ ПЛОЩАДЕЙ
ПО ВИДАМ СЕЛЬСКОХОЗЯЙСТВЕННЫХ КУЛЬТУР

	Техничес- кие культу- ры - всего	из них				
		сахарная свекла	масличные культуры - всего	из них		
				подсол- нечник на зерно	соя	рапс
Российская Федерация	17,4	1,8	15,3	8,9	2,9	1,5
Центральный федеральный округ	20,3	4,7	15,4	7,8	4,6	1,8
Белгородская область	33,8	6,2	27,5	9,5	16,8	0,3
Брянская область	4,3	0,7	3,4	0,3	1,4	1,2
Владимирская область	1,9	-	1,9	-	-	1,1
Воронежская область	27,9	6,0	21,9	15,6	3,8	0,0
Ивановская область	0,6	-	0,5	-	-	0,3
Калужская область	2,2	-	2,2	0,3	0,0	1,4
Костромская область	1,3	-	1,2	-	0,0	1,0
Курская область	29,3	8,6	20,7	8,4	9,3	1,3
Липецкая область	31,1	9,9	21,1	11,7	4,4	4,1
Московская область	5,5	-	5,4	-	0,1	4,9
Орловская область	17,6	5,7	11,8	5,2	4,9	1,4
Рязанская область	13,6	0,9	12,7	3,8	1,4	5,5
Смоленская область	4,7	-	3,2	-	-	2,8
Тамбовская область	31,6	7,8	23,7	18,8	3,7	0,4
Тверская область	1,5	-	0,3	-	-	0,0
Тульская область	14,9	1,5	13,4	2,2	2,5	7,4
Ярославская область	1,0	-	0,0	-	-	0,0
г. Москва	0,0	-	0,0	-	-	-
Северо-Западный федеральный округ	3,9	-	3,3	-	0,0	3,3
Республика Карелия	-	-	-	-	-	-
Республика Коми	-	-	-	-	-	-
Архангельская область	-	-	-	-	-	-
Вологодская область	1,5	-	-	-	-	-
Калининградская область	16,8	-	16,7	-	0,0	16,3
Ленинградская область	0,3	-	0,3	-	-	0,3
Мурманская область	-	-	-	-	-	-
Новгородская область	1,2	-	0,2	-	-	0,2
Псковская область	1,0	-	1,0	-	-	0,9
г. Санкт-Петербург	-	-	-	-	-	-
Южный федеральный округ	25,4	2,2	22,4	14,6	1,8	0,2
Республика Адыгея	25,6	-	24,8	17,4	4,2	2,9
Республика Калмыкия	2,5	-	2,5	0,9	-	0,3
Республика Крым	34,8	-	25,2	19,5	0,0	0,2
Краснодарский край	23,2	6,5	16,5	10,9	5,1	0,2
Астраханская область	0,0	-	-	-	-	-
Волгоградская область	32,0	0,0	31,6	20,5	0,5	0,0
Ростовская область	22,3	0,4	21,6	13,4	0,3	0,1
г. Севастополь	3,0	-	0,7	-	-	0,7
Северо-Кавказский федеральный округ	15,6	1,2	13,8	8,6	0,8	1,6
Республика Дагестан	1,8	-	1,8	1,7	-	-
Республика Ингушетия	13,6	-	13,6	12,8	-	0,6
Кабардино-Балкарская Республика	13,7	-	12,9	9,0	1,4	0,2
Карачаево-Черкесская Республика	8,6	2,3	6,4	6,0	0,4	-
Республика Северная Осетия-Алания	19,2	-	19,2	2,8	2,9	4,9
Чеченская Республика	16,7	2,6	14,1	8,8	-	4,7
Ставропольский край	16,4	1,3	14,4	9,2	0,7	1,5

СТРУКТУРА ПОСЕВНЫХ ПЛОЩАДЕЙ
ПО ВИДАМ СЕЛЬСКОХОЗЯЙСТВЕННЫХ КУЛЬТУР

Продолжение табл. 198

Картофель	Овощные и бахчевые культуры - всего	из них овощи открытого грунта	Кормовые культуры - всего	из них			
				травы однолетние	травы многолетние	кормовые культуры на силос (без кукурузы)	кукуруза на корм
0,3	0,2	0,2	23,2	5,7	14,8	0,4	2,1
0,6	0,2	0,2	24,9	3,8	18,0	0,2	2,8
0,1	0,2	0,2	13,9	2,1	8,0	0,0	3,7
2,3	0,1	0,1	48,8	8,4	35,7	1,6	3,1
1,2	0,1	0,1	63,5	6,7	47,6	0,4	8,8
0,1	0,0	0,0	15,3	4,3	6,2	0,2	4,6
0,4	0,1	0,1	66,4	6,1	58,6	0,1	1,5
0,7	0,2	0,2	64,7	9,4	49,2	0,3	5,7
0,7	0,1	0,1	72,1	4,9	66,5	-	0,3
0,1	0,0	0,0	5,2	1,9	1,9	0,0	1,4
0,4	0,1	0,1	6,2	1,9	2,7	0,1	1,6
2,3	1,3	1,3	63,9	7,1	49,3	0,3	6,1
0,2	0,2	0,2	9,0	2,2	4,5	0,0	2,2
0,6	0,1	0,1	19,2	4,6	10,3	-	4,3
0,4	0,1	0,1	61,0	5,9	52,0	1,0	2,1
0,4	0,0	0,0	2,9	0,8	1,5	0,1	0,6
1,1	0,1	0,1	83,3	7,0	75,8	0,0	0,5
2,0	0,2	0,2	12,2	2,6	7,6	0,0	1,8
1,0	0,4	0,4	79,0	5,9	71,2	0,2	1,4
0,0	0,1	0,1	75,0	9,8	52,1	-	13,2
0,9	0,3	0,3	66,1	4,1	57,4	0,9	1,3
0,8	0,1	0,1	99,2	12,0	66,9	13,8	-
1,1	0,1	0,1	98,7	14,5	80,1	4,1	-
1,7	0,0	0,0	92,0	13,3	76,3	2,4	-
0,5	0,1	0,1	60,9	1,6	58,9	0,1	0,3
0,6	0,1	0,1	30,2	2,1	23,8	0,2	4,1
1,5	0,7	0,7	75,9	7,1	65,8	0,8	0,6
-	-	-	100	46,5	19,7	-	-
1,8	0,3	0,3	80,3	2,9	62,8	0,2	0,4
0,3	0,0	0,0	76,8	2,1	71,9	1,0	1,8
6,1	8,6	8,6	77,3	13,5	46,5	3,4	2,0
0,1	0,5	0,4	6,4	1,4	3,3	0,1	1,5
0,0	0,1	0,0	4,9	0,4	3,3	-	1,2
0,0	0,1	0,0	10,8	4,8	6,0	-	0,0
0,0	0,2	0,2	3,5	1,1	0,8	0,3	0,4
0,1	0,8	0,7	10,5	1,7	5,3	0,0	3,3
4,1	33,9	27,8	38,4	2,7	35,7	-	-
0,1	0,6	0,4	3,8	1,3	2,0	0,1	0,4
0,1	0,1	0,1	4,7	1,1	2,7	0,1	0,8
1,6	0,8	0,8	12,0	-	11,8	-	-
0,3	0,5	0,4	7,8	3,5	2,8	0,2	1,1
0,1	1,9	0,8	44,1	13,8	26,9	0,1	1,9
1,0	0,7	0,4	10,0	5,5	0,4	-	4,2
0,5	5,5	5,5	8,8	4,6	0,5	0,1	3,6
2,5	0,4	0,4	8,0	2,9	3,1	0,3	1,7
1,7	0,6	0,5	5,5	2,1	1,0	-	2,1
0,3	0,6	0,3	16,7	12,2	3,7	-	0,8
0,1	0,2	0,1	5,3	2,5	1,6	0,2	0,8

СТРУКТУРА ПОСЕВНЫХ ПЛОЩАДЕЙ
ПО ВИДАМ СЕЛЬСКОХОЗЯЙСТВЕННЫХ КУЛЬТУР

	Техничес- кие культу- ры - всего	из них				
		сахарная свекла	масличные культуры - всего	из них		
				подсол- нечник на зерно	соя	рапс
Приволжский федеральный округ	17,3	1,1	16,1	12,7	0,5	1,3
Республика Башкортостан	11,2	1,9	9,3	7,3	0,0	1,2
Республика Марий Эл	3,2	-	3,2	0,0	-	2,5
Республика Мордовия	9,7	3,8	5,7	0,8	1,8	2,7
Республика Татарстан	11,1	2,2	8,8	3,7	0,2	3,8
Удмуртская Республика	1,1	-	0,6	-	0,0	0,6
Чувашская Республика	4,1	0,3	3,8	1,7	0,2	0,6
Пермский край	0,6	-	0,6	-	0,0	0,6
Кировская область	2,6	-	2,6	0,0	-	2,3
Нижегородская область	5,9	0,6	5,2	1,7	0,2	2,6
Оренбургская область	18,6	0,0	18,6	17,2	0,1	0,0
Пензенская область	29,0	4,6	24,0	18,0	1,7	0,7
Самарская область	32,7	-	32,6	28,5	1,5	0,4
Саратовская область	39,1	0,3	38,7	33,3	0,9	-
Ульяновская область	28,3	1,2	27,0	23,4	0,7	1,6
Уральский федеральный округ	5,6	-	5,5	1,7	0,1	2,6
Курганская область	5,8	-	5,5	1,9	0,1	1,4
Свердловская область	2,9	-	2,9	-	0,0	2,9
Тюменская область	5,8	-	5,7	-	0,1	5,3
в том числе:						
Ханты-Мансийский автономный округ - Югра	-	-	-	-	-	-
Ямало-Ненецкий автономный округ	-	-	-	-	-	-
Тюменская область (без автономных округов)	5,9	-	5,7	-	0,1	5,3
Челябинская область	6,9	-	6,9	3,9	0,1	1,3
Сибирский федеральный округ	7,5	0,2	7,2	4,0	0,3	2,2
Республика Алтай	-	-	-	-	-	-
Республика Бурятия	0,1	-	0,1	-	-	-
Республика Тыва	-	-	-	-	-	-
Республика Хакасия	2,2	-	2,2	0,3	0,1	1,8
Алтайский край	14,4	0,6	13,6	10,5	0,8	1,1
Забайкальский край	6,8	-	6,8	-	0,4	6,5
Красноярский край	2,8	-	2,8	0,0	0,1	2,7
Иркутская область	2,0	-	2,0	-	-	2,0
Кемеровская область	10,0	-	10,0	0,0	0,3	9,0
Новосибирская область	2,4	-	2,4	0,5	0,0	1,7
Омская область	5,5	-	5,4	2,1	0,1	2,1
Томская область	3,7	-	3,1	-	0,0	3,1
Дальневосточный федеральный округ	65,9	-	65,9	-	65,8	0,1
Республика Саха (Якутия)	-	-	-	-	-	-
Камчатский край	-	-	-	-	-	-
Приморский край	59,9	-	59,9	-	59,9	-
Хабаровский край	35,0	-	35,0	-	35,0	-
Амурская область	72,9	-	72,9	-	72,7	0,1
Магаданская область	-	-	-	-	-	-
Сахалинская область	-	-	-	-	-	-
Еврейская автономная область	96,7	-	96,7	-	96,7	-
Чукотский автономный округ	-	-	-	-	-	-

Картофель	Овощные и бахчевые культуры - всего	из них овощи открытого грунта	Кормовые культуры - всего	из них			
				травы однолетние	травы многолетние	кормовые культуры на силос (без кукурузы)	кукуруза на корм
0,2	0,1	0,1	27,1	5,8	18,1	0,7	2,5
0,1	0,0	0,0	28,6	7,7	17,3	0,6	3,0
0,2	0,1	0,1	42,4	6,4	34,7	0,4	0,8
0,1	0,3	0,3	27,6	4,7	17,9	-	5,0
0,2	0,1	0,1	35,9	8,8	19,3	2,3	5,5
0,4	0,0	0,0	57,0	7,0	45,5	0,5	3,4
1,4	0,1	0,1	34,2	5,8	25,8	0,0	2,5
0,4	0,1	0,1	62,1	6,0	54,1	0,2	1,7
0,2	0,0	0,0	58,5	6,4	49,7	0,6	0,8
1,0	0,1	0,1	38,4	7,8	28,0	0,1	2,5
0,0	0,1	0,0	17,0	5,3	9,4	0,8	1,5
0,2	0,2	0,2	13,5	3,0	9,1	0,1	1,4
0,3	0,1	0,1	11,0	3,9	4,9	0,6	1,3
0,0	0,3	0,1	5,2	2,0	2,4	0,0	0,8
0,2	0,1	0,1	14,2	4,9	7,5	0,1	1,6
0,6	0,1	0,1	27,5	8,6	16,5	0,1	1,8
0,2	0,1	0,1	13,3	6,8	5,8	0,0	0,3
1,2	0,1	0,1	52,7	12,2	37,5	0,0	3,0
0,9	0,1	0,1	27,9	8,4	16,3	0,1	1,8
2,2	0,3	0,3	97,4	40,1	57,3	-	-
94,6	5,4	5,4	-	-	-	-	-
0,9	0,1	0,1	27,8	8,3	16,3	0,1	1,8
0,5	0,1	0,1	23,1	8,0	12,4	0,2	2,3
0,3	0,1	0,1	27,9	11,7	13,8	0,4	1,9
0,1	0,0	0,0	89,8	30,5	54,7	4,5	0,0
1,1	0,4	0,4	44,1	31,2	7,6	5,3	-
1,8	0,2	0,2	70,9	54,8	16,1	-	-
0,1	0,0	0,0	45,4	16,8	25,6	-	3,0
0,1	0,0	0,0	20,0	7,0	10,9	0,3	1,8
0,4	0,1	0,1	18,5	7,9	6,8	2,0	0,4
0,4	0,1	0,1	26,9	10,9	14,2	0,0	1,7
0,8	0,2	0,2	33,5	13,1	15,8	1,1	3,4
1,0	0,2	0,2	28,5	12,5	14,7	0,1	1,3
0,2	0,0	0,0	35,2	15,0	17,4	0,4	2,3
0,2	0,1	0,1	29,7	15,5	11,6	0,5	2,1
0,4	0,2	0,2	33,8	6,7	26,1	0,0	0,9
0,5	0,3	0,3	11,4	3,4	6,2	0,5	1,3
3,4	1,1	1,1	60,4	27,6	22,4	9,0	0,2
3,1	1,3	1,3	95,6	20,4	72,4	2,8	-
0,7	0,8	0,8	9,0	2,7	4,7	0,5	1,1
1,2	0,6	0,5	46,4	9,8	27,8	-	8,8
0,1	0,0	0,0	5,8	2,0	2,6	0,2	0,9
69,3	6,5	6,5	24,2	24,2	-	-	-
8,2	2,3	2,3	89,5	16,0	67,3	-	3,4
0,2	0,2	0,1	0,1	-	-	-	0,1
84,6	15,4	15,4	-	-	-	-	-

**199. СТРУКТУРА ПОСЕВНЫХ ПЛОЩАДЕЙ ПОД УРОЖАЙ 2016 Г. ПО ВИДАМ
НЕ ОТНОСЯЩИХСЯ К СУБЪЕКТАМ**
(в процентах от общей)

	Зерновые и зернобобовые культуры - всего	из них		
		пшеница	пшеница твердая	рожь
Российская Федерация	58,7	34,2	2,4	1,5
Центральный федеральный округ	55,7	28,1	1,9	0,3
Белгородская область	51,0	21,3	1,4	0,0
Брянская область	39,0	11,6	-	1,6
Владимирская область	38,0	19,2	-	0,7
Воронежская область	54,6	28,1	2,7	0,3
Ивановская область	34,4	13,7	-	1,0
Калужская область	34,4	16,6	1,8	0,6
Костромская область	29,4	10,2	-	0,3
Курская область	63,8	32,6	2,2	0,1
Липецкая область	62,2	34,7	2,9	0,5
Московская область	27,2	13,9	0,1	0,5
Орловская область	72,4	37,5	3,1	0,0
Рязанская область	60,7	32,5	-	0,3
Смоленская область	44,2	21,4	-	0,5
Тамбовская область	64,2	35,2	3,1	-
Тверская область	23,4	10,3	0,1	0,3
Тульская область	65,6	39,2	0,2	0,1
Ярославская область	22,7	6,7	-	0,2
г. Москва	24,9	13,2	-	-
Северо-Западный федеральный округ	31,6	10,1	0,6	0,4
Архангельская область	11,0	2,0	-	0,5
Вологодская область	41,1	4,1	-	0,4
Калининградская область	45,5	26,8	-	1,5
Ленинградская область	23,7	5,2	2,3	-
Мурманская область	-	-	-	-
Новгородская область	38,2	29,8	1,3	-
Псковская область	31,4	16,9	-	0,5
г. Санкт-Петербург	8,0	-	-	-
Южный федеральный округ	66,6	45,4	2,8	0,2
Республика Адыгея	70,4	37,5	2,8	-
Республика Калмыкия	88,3	73,2	35,1	0,2
Республика Крым	61,5	34,4	0,3	0,5
Краснодарский край	62,8	39,3	0,2	0,0
Астраханская область	7,1	-	-	-
Волгоградская область	64,9	44,1	5,5	0,8
Ростовская область	71,9	53,6	3,8	0,0
г. Севастополь	82,5	33,4	-	-
Северо-Кавказский федеральный округ	75,9	55,5	5,4	0,1
Республика Дагестан	65,1	47,6	17,0	-
Республика Ингушетия	75,4	44,9	-	-
Кабардино-Балкарская Республика	69,4	29,6	3,4	-
Карачаево-Черкесская Республика	92,4	20,8	0,2	-
Республика Северная Осетия-Алания	72,1	14,0	2,1	-
Чеченская Республика	67,6	43,0	-	1,4
Ставропольский край	76,6	58,0	5,7	0,0

**СЕЛЬСКОХОЗЯЙСТВЕННЫХ КУЛЬТУР В СЕЛЬСКОХОЗЯЙСТВЕННЫХ ОРГАНИЗАЦИЯХ,
МАЛОГО ПРЕДПРИНИМАТЕЛЬСТВА**

(посевной площади)

ячмень	ячмень пивоваренный	овес	кукуруза на зерно	гречиха	зернобобовые культуры
11,0	1,0	2,9	4,3	0,7	2,7
13,8	3,3	1,1	8,2	0,7	2,6
13,1	0,1	0,5	13,1	0,3	0,6
1,7	-	1,8	16,5	0,3	3,4
10,4	-	1,5	0,5	-	3,0
15,6	3,8	0,6	7,3	0,6	1,7
8,7	-	8,6	-	0,0	2,1
6,3	2,3	4,9	0,9	0,0	3,6
6,5	-	8,6	-	-	1,0
14,4	5,3	0,5	12,2	0,6	2,2
17,3	5,4	0,2	8,0	0,3	1,2
9,1	-	2,0	0,6	-	0,7
15,0	7,9	0,9	8,2	2,8	6,8
16,4	1,8	1,0	4,2	0,2	5,8
8,9	-	6,0	0,2	-	3,4
18,8	3,1	0,2	6,6	0,3	3,0
1,1	-	10,3	-	-	0,8
14,1	4,8	1,7	3,6	2,5	4,2
7,9	-	6,0	-	-	0,6
3,0	-	3,0	1,9	-	1,8
13,9	0,1	4,0	0,1	0,5	0,9
7,1	-	0,5	-	-	0,3
26,1	-	7,9	-	-	2,4
8,6	0,0	1,6	0,9	4,0	0,4
13,4	0,2	2,9	-	-	0,2
-	-	-	-	-	-
6,1	-	2,3	-	-	-
4,6	-	3,0	-	-	0,1
6,2	-	-	-	-	-
6,4	-	0,3	6,9	0,1	3,0
8,2	-	0,5	22,2	-	0,6
6,5	-	0,1	-	-	-
19,3	-	0,3	0,3	-	6,0
5,0	-	0,2	11,2	0,0	1,2
3,0	-	-	-	-	-
7,1	-	0,4	3,5	0,3	4,8
6,2	-	0,3	4,2	0,0	4,0
36,3	-	12,8	-	-	-
6,7	0,0	0,9	7,2	0,1	4,8
10,7	-	1,0	0,1	-	-
7,9	-	5,3	17,2	0,1	0,0
13,6	-	2,3	20,5	0,0	2,6
5,3	-	-	66,0	0,2	-
2,2	-	0,2	55,2	-	0,5
7,6	-	9,4	2,5	0,1	1,5
6,4	0,0	0,4	5,9	0,1	5,3

СТРУКТУРА ПОСЕВНЫХ ПЛОЩАДЕЙ
ПО ВИДАМ СЕЛЬСКОХОЗЯЙСТВЕННЫХ КУЛЬТУР

	Зерновые и зернобобовые культуры - всего	из них		
		пшеница	пшеница твердая	рожь
Приволжский федеральный округ	55,7	28,6	2,6	4,5
Республика Башкортостан	61,5	29,7	2,5	8,1
Республика Марий Эл	62,8	28,4	-	6,3
Республика Мордовия	61,4	30,8	1,3	2,3
Республика Татарстан	51,8	24,6	1,3	6,3
Удмуртская Республика	44,6	9,7	0,1	5,5
Чувашская Республика	61,7	33,7	-	1,9
Пермский край	40,2	15,7	-	2,1
Кировская область	40,4	9,3	0,2	9,2
Нижегородская область	55,3	28,8	-	2,5
Оренбургская область	64,7	40,5	6,8	4,4
Пензенская область	60,7	41,1	3,9	0,2
Самарская область	54,8	28,6	4,9	0,3
Саратовская область	57,5	33,5	4,6	1,4
Ульяновская область	64,2	42,5	2,4	2,7
Уральский федеральный округ	62,6	37,1	1,6	0,8
Курганская область	81,1	60,7	1,9	3,3
Свердловская область	42,5	17,2	-	0,5
Тюменская область	64,8	35,1	0,2	0,2
Челябинская область	67,4	43,6	4,2	0,4
Сибирский федеральный округ	60,5	38,5	2,0	0,9
Республика Алтай	8,8	0,5	-	-
Республика Бурятия	62,5	35,1	4,8	-
Республика Тыва	19,0	13,0	8,7	-
Республика Хакасия	55,7	32,8	0,6	-
Алтайский край	60,4	38,0	1,3	1,1
Забайкальский край	75,4	49,7	33,3	-
Красноярский край	63,1	39,4	6,6	0,8
Иркутская область	60,9	29,4	1,4	0,1
Кемеровская область	48,5	17,8	-	2,6
Новосибирская область	59,8	39,6	0,2	0,9
Омская область	62,6	44,7	0,5	0,3
Томская область	59,8	37,2	-	3,9
Дальневосточный федеральный округ	24,2	11,5	0,7	0,0
Республика Саха (Якутия)	42,3	9,0	-	-
Приморский край	32,8	2,4	-	0,0
Хабаровский край	17,3	3,8	-	-
Амурская область	24,0	14,9	1,0	-
Еврейская автономная область	3,0	-	-	-

СТРУКТУРА ПОСЕВНЫХ ПЛОЩАДЕЙ
ПО ВИДАМ СЕЛЬСКОХОЗЯЙСТВЕННЫХ КУЛЬТУР

Продолжение табл. 199

ячмень	ячмень пивоваренный	овес	кукуруза на зерно	гречиха	зернобобовые культуры
12,2	0,3	3,0	2,5	1,0	2,9
13,0	0,1	4,0	1,3	2,6	2,3
15,0	-	4,6	0,0	0,0	6,9
18,6	1,6	0,7	4,8	0,0	4,3
11,4	-	1,6	4,3	0,6	2,7
15,6	-	10,4	0,0	0,1	2,9
18,8	0,1	2,3	1,3	0,7	1,6
13,3	0,6	7,9	-	-	1,1
13,9	0,5	5,0	0,0	0,0	2,9
12,8	-	6,3	2,1	0,0	2,8
11,8	-	1,5	2,4	1,0	0,9
9,1	2,0	0,5	3,9	3,5	2,2
13,0	0,2	2,5	3,0	0,9	5,5
7,3	0,1	0,9	2,6	0,5	5,4
10,8	-	2,9	2,5	0,1	2,6
16,6	0,3	5,2	0,2	0,3	1,9
11,7	-	2,7	0,2	0,7	1,5
17,7	-	6,0	0,0	0,0	1,0
18,1	0,9	7,2	0,0	0,0	3,3
16,4	-	3,8	0,6	0,6	1,5
9,4	0,5	7,5	0,0	1,6	2,3
0,3	-	8,0	-	-	-
8,6	-	18,4	-	-	0,4
0,7	-	5,3	-	-	-
2,8	-	16,2	-	4,0	-
6,5	0,8	6,5	0,1	4,7	3,3
1,1	-	24,3	-	0,3	-
10,8	-	10,6	-	0,1	1,3
19,7	-	10,1	-	0,1	1,5
13,8	-	9,8	-	1,1	1,4
8,7	0,7	8,2	0,1	0,4	1,8
12,2	0,8	2,7	-	0,0	2,7
3,6	-	12,6	-	-	1,9
3,3	0,0	2,0	6,9	0,0	-
14,0	-	19,3	-	-	-
0,7	0,0	3,0	24,6	0,0	-
3,6	-	9,6	-	-	-
3,9	-	1,2	3,9	0,0	-
-	-	-	-	-	-

СТРУКТУРА ПОСЕВНЫХ ПЛОЩАДЕЙ
ПО ВИДАМ СЕЛЬСКОХОЗЯЙСТВЕННЫХ КУЛЬТУР

	Техни- ческие культуры - всего	из них				
		сахарная свекла	масличные культуры - всего	из них		
				подсол- нечник на зерно	soя	рапс
Российская Федерация	17,4	2,8	14,4	7,9	3,5	1,5
Центральный федеральный округ	23,8	6,9	16,8	7,7	6,6	1,5
Белгородская область	35,0	6,8	28,1	9,1	17,9	0,4
Брянская область	4,1	1,2	3,0	0,2	1,6	0,6
Владимирская область	2,3	-	2,3	-	-	1,9
Воронежская область	28,2	7,8	20,3	13,8	4,6	0,0
Ивановская область	1,1	-	1,1	-	-	1,0
Калужская область	1,0	-	1,0	-	0,0	0,9
Костромская область	-	-	-	-	-	-
Курская область	31,1	10,5	20,6	7,3	10,5	1,2
Липецкая область	31,6	12,3	19,3	9,8	4,4	4,1
Московская область	3,0	-	2,9	-	0,1	2,3
Орловская область	18,5	6,9	11,6	4,9	5,3	1,3
Рязанская область	13,9	0,9	12,9	4,8	2,3	4,2
Смоленская область	4,3	-	1,9	-	-	1,9
Тамбовская область	33,2	11,3	21,9	14,2	6,2	0,5
Тверская область	1,6	-	1,4	-	-	0,1
Тульская область	19,1	1,8	17,2	3,1	4,6	7,8
Ярославская область	0,4	-	0,0	-	-	0,0
г. Москва	-	-	-	-	-	-
Северо-Западный федеральный округ	2,5	-	2,4	-	-	2,4
Республика Карелия	-	-	-	-	-	-
Республика Коми	-	-	-	-	-	-
Архангельская область	-	-	-	-	-	-
Вологодская область	0,5	-	-	-	-	-
Калининградская область	16,4	-	16,4	-	-	16,4
Ленинградская область	0,5	-	0,5	-	-	0,5
Мурманская область	-	-	-	-	-	-
Новгородская область	0,9	-	0,9	-	-	0,9
Псковская область	0,8	-	0,8	-	-	0,8
г. Санкт-Петербург	-	-	-	-	-	-
Южный федеральный округ	24,3	3,2	20,5	13,6	2,5	0,2
Республика Адыгея	23,6	-	23,5	12,2	7,9	3,2
Республика Калмыкия	1,2	-	1,2	-	-	-
Республика Крым	34,7	-	27,4	22,2	0,1	0,4
Краснодарский край	23,6	7,4	16,1	10,1	5,4	0,2
Астраханская область	-	-	-	-	-	-
Волгоградская область	29,3	0,1	28,7	20,3	0,5	0,0
Ростовская область	22,0	0,6	21,2	13,5	0,3	0,1
г. Севастополь	3,0	-	0,7	-	-	0,7
Северо-Кавказский федеральный округ	16,0	1,3	14,0	9,0	0,8	1,6
Республика Дагестан	2,5	-	2,5	2,3	-	-
Республика Ингушетия	13,8	-	13,8	13,2	-	0,3
Кабардино-Балкарская Республика	10,9	-	10,9	6,3	2,9	0,2
Карачаево-Черкесская Республика	5,4	2,4	3,0	2,0	0,9	-
Республика Северная Осетия-Алания	24,7	-	24,7	3,3	12,0	7,0
Чеченская Республика	13,7	2,2	11,5	6,5	-	4,2
Ставропольский край	16,6	1,3	14,5	9,4	0,7	1,5

Картофель	Овощные и бахчевые культуры - всего	из них овощи открытого грунта	Кормовые культуры - всего	из них	
				травы однолетние	травы многолетние
0,3	0,1	0,1	23,5	6,4	13,5
0,4	0,1	0,1	20,0	3,6	12,6
0,0	0,0	0,0	13,9	2,1	8,0
1,6	0,0	0,0	55,3	8,9	42,1
1,0	0,1	0,1	58,5	6,7	38,6
0,1	0,0	0,0	17,1	4,4	7,1
0,3	0,0	0,0	64,2	6,2	54,9
0,4	0,1	0,1	64,1	8,7	44,4
0,4	0,0	0,0	70,2	6,9	62,8
0,1	0,0	0,0	5,1	1,7	1,9
0,5	0,1	0,1	5,7	1,7	2,5
2,4	1,3	1,2	66,1	7,4	49,2
0,1	-	-	9,1	2,1	4,4
0,3	0,0	0,0	25,1	6,4	12,2
0,3	-	-	51,2	6,8	36,7
0,2	0,0	0,0	2,4	0,6	1,2
1,4	0,1	0,1	73,5	14,1	57,5
2,2	0,1	0,1	13,0	3,2	7,1
1,3	0,2	0,2	75,3	7,6	64,7
-	0,1	0,1	75,1	9,7	52,2
0,7	0,3	0,3	64,7	5,4	55,1
0,6	0,0	0,0	99,4	14,2	71,7
1,0	0,1	0,1	98,9	16,3	75,9
1,1	-	-	87,8	17,3	68,8
0,6	0,1	0,1	57,7	1,9	55,1
0,3	-	-	37,9	4,7	26,0
1,0	1,0	1,0	73,9	7,7	63,0
-	-	-	100	46,4	20,7
2,1	0,0	0,0	58,7	2,3	46,9
0,2	0,0	0,0	67,6	0,8	61,7
6,9	9,8	9,8	75,3	12,6	50,1
0,1	0,4	0,4	8,6	1,6	4,5
-	-	-	6,0	0,3	2,9
-	-	-	10,4	2,7	7,7
0,0	0,1	0,1	3,6	0,9	1,2
0,0	0,6	0,6	12,9	2,0	6,5
1,9	77,4	77,3	13,6	1,0	12,6
0,0	0,3	0,2	5,4	1,4	2,9
0,1	0,1	0,1	5,9	1,3	3,2
1,6	0,8	0,8	12,0	-	11,8
0,1	0,4	0,3	7,6	3,9	2,1
-	0,4	0,1	31,9	12,3	14,3
0,7	0,6	0,4	9,5	5,2	0,4
0,6	7,8	7,8	11,4	6,8	0,8
0,6	0,0	0,0	1,6	0,2	-
0,9	0,3	0,3	2,1	1,8	-
0,1	0,6	0,2	18,0	14,8	2,7
0,1	0,1	0,1	6,7	3,1	2,0

СТРУКТУРА ПОСЕВНЫХ ПЛОЩАДЕЙ
ПО ВИДАМ СЕЛЬСКОХОЗЯЙСТВЕННЫХ КУЛЬТУР

	Техни- ческие культуры - всего	из них				
		сахарная свекла	масличные культуры - всего	из них		
				подсол- нечник на зерно	soя	рапс
Приволжский федеральный округ	15,4	1,8	13,6	10,1	0,7	1,6
Республика Башкортостан	12,6	3,0	9,6	7,6	0,0	1,0
Республика Марий Эл	3,0	-	3,0	-	-	2,4
Республика Мордовия	11,9	4,4	7,5	1,1	2,4	3,3
Республика Татарстан	10,8	2,7	8,0	3,2	0,2	3,5
Удмуртская Республика	0,9	-	0,7	-	-	0,7
Чувашская Республика	5,4	-	5,4	2,9	0,5	0,7
Пермский край	1,0	-	1,0	-	0,0	1,0
Кировская область	3,1	-	3,1	-	-	2,9
Нижегородская область	5,4	1,4	4,0	1,2	0,1	1,9
Оренбургская область	16,6	-	16,6	15,6	0,1	0,1
Пензенская область	28,7	6,4	21,9	16,6	2,5	0,4
Самарская область	36,0	-	36,0	31,0	2,9	1,1
Саратовская область	36,5	0,5	35,9	31,2	1,6	-
Ульяновская область	19,6	-	19,6	14,1	1,3	2,9
Уральский федеральный округ	5,6	-	5,5	1,6	0,1	3,0
Курганская область	6,1	-	5,9	2,3	0,1	1,4
Свердловская область	2,5	-	2,5	-	0,0	2,5
Тюменская область	6,3	-	6,0	-	0,0	5,5
в том числе:						
Ханты-Мансийский автономный округ - Югра	-	-	-	-	-	-
Ямало-Ненецкий автономный округ	-	-	-	-	-	-
Тюменская область (без автономных округов)	6,3	-	6,0	-	0,0	5,5
Челябинская область	7,0	-	7,0	3,9	0,1	1,7
Сибирский федеральный округ	6,5	0,4	6,0	3,2	0,2	1,9
Республика Алтай	-	-	-	-	-	-
Республика Бурятия	0,3	-	0,3	-	-	-
Республика Тыва	-	-	-	-	-	-
Республика Хакасия	3,1	-	3,1	0,4	0,1	2,5
Алтайский край	14,3	1,4	12,6	9,2	0,7	1,1
Забайкальский край	4,4	-	4,4	-	0,6	3,8
Красноярский край	2,7	-	2,7	0,0	0,0	2,6
Иркутская область	1,2	-	1,2	-	-	1,2
Кемеровская область	9,1	-	9,1	0,0	0,0	8,7
Новосибирская область	1,6	-	1,6	0,5	0,0	1,0
Омская область	5,1	-	5,1	2,2	0,1	1,7
Томская область	2,2	-	2,2	-	-	2,2
Дальневосточный федеральный округ	62,9	-	62,9	-	62,7	0,1
Республика Саха (Якутия)	-	-	-	-	-	-
Камчатский край	-	-	-	-	-	-
Приморский край	58,2	-	58,2	-	58,2	-
Хабаровский край	23,0	-	23,0	-	23,0	-
Амурская область	69,1	-	69,1	-	68,9	0,2
Магаданская область	-	-	-	-	-	-
Сахалинская область	-	-	-	-	-	-
Еврейская автономная область	97,0	-	97,0	-	97,0	-
Чукотский автономный округ	-	-	-	-	-	-

Картофель	Овощные и бахчевые культуры - всего	из них овощи открытого грунта	Кормовые культуры - всего	из них	
				травы однолетние	травы многолетние
0,2	0,1	0,1	28,7	6,6	17,8
0,1	0,0	0,0	25,8	8,3	13,4
0,1	0,0	0,0	34,1	5,5	26,3
0,1	0,5	0,5	26,1	4,2	17,1
0,1	0,0	0,0	37,3	9,0	19,7
0,2	0,0	0,0	54,3	7,4	41,8
0,9	0,1	0,1	31,9	6,6	21,9
0,5	0,1	0,1	58,3	6,7	48,6
0,2	0,0	0,0	56,3	7,7	46,2
0,9	0,1	0,1	38,3	8,9	25,0
0,0	0,0	0,0	18,6	7,4	7,9
0,1	0,0	0,0	10,5	2,7	6,2
0,6	0,2	0,2	8,4	2,5	4,3
0,0	0,0	0,0	6,0	2,5	2,3
0,1	0,0	0,0	16,0	7,0	6,6
0,6	0,1	0,1	31,2	9,3	18,4
-	-	-	12,8	7,5	4,5
0,5	0,1	0,1	54,3	12,9	37,4
1,0	0,1	0,1	27,7	8,9	15,0
0,2	-	-	99,8	24,2	75,6
94,5	5,5	5,5	-	-	-
1,0	0,1	0,1	27,7	8,9	14,9
0,4	0,1	0,1	25,1	7,7	13,6
0,1	0,0	0,0	32,9	14,9	14,5
0,0	-	-	91,2	25,9	53,4
0,3	0,1	0,1	36,8	11,6	8,6
0,1	-	-	80,9	54,2	26,7
-	-	-	41,2	18,5	20,8
0,0	0,0	0,0	25,3	10,4	11,4
0,0	0,0	0,0	20,1	4,6	9,3
0,1	0,0	0,0	34,1	14,5	17,0
1,1	0,2	0,2	36,6	14,8	13,9
0,7	0,4	0,4	41,4	19,7	19,2
0,0	0,0	0,0	38,5	17,7	17,2
0,1	0,0	0,0	32,2	17,9	10,7
0,0	-	-	38,1	8,8	27,6
0,4	0,3	0,3	12,3	3,5	6,4
0,5	0,1	0,1	57,1	33,7	9,8
2,0	0,9	0,9	97,1	22,7	74,0
0,4	1,3	1,2	7,2	1,9	3,8
1,1	0,1	0,1	58,4	8,5	38,9
0,0	-	-	6,9	2,4	2,6
100	-	-	-	-	-
10,8	2,6	2,6	86,6	16,9	63,3
-	-	-	-	-	-
84,6	15,4	15,4	-	-	-

**200. СТРУКТУРА ПОСЕВНЫХ ПЛОЩАДЕЙ ПОД УРОЖАЙ 2016 Г.
В МАЛЫХ СЕЛЬСКОХОЗЯЙСТВЕННЫХ**

(в процентах от общей)

	Зерновые и зернобобо- вые культуры - всего	из них			
		пшеница	пшеница твердая	рожь	ячмень
Российская Федерация	59,0	34,5	2,3	2,0	9,7
Центральный федеральный округ	51,4	25,7	1,4	1,1	11,0
Белгородская область	58,4	31,0	0,6	-	12,2
Брянская область	52,0	20,4	0,8	8,3	2,8
Владимирская область	29,5	14,1	-	1,1	5,8
Воронежская область	60,9	28,0	2,1	1,1	14,3
Ивановская область	32,6	12,7	-	2,2	5,7
Калужская область	30,5	11,9	0,5	1,1	3,1
Костромская область	25,2	6,8	-	0,5	3,7
Курская область	70,5	36,4	3,5	0,3	16,8
Липецкая область	62,5	33,3	1,8	0,4	14,4
Московская область	26,8	18,4	-	0,1	5,6
Орловская область	78,2	44,9	1,1	0,4	14,3
Рязанская область	71,2	38,3	-	0,9	20,1
Смоленская область	29,7	10,6	-	2,2	1,5
Тамбовская область	65,9	33,5	2,4	0,0	17,8
Тверская область	11,8	2,1	0,2	0,4	0,1
Тульская область	73,9	46,1	4,1	0,3	15,8
Ярославская область	16,0	4,0	-	0,1	3,1
г. Москва	66,7	-	-	-	33,3
Северо-Западный федеральный округ	26,5	11,7	0,2	0,2	7,0
Архангельская область	1,5	1,5	-	-	-
Вологодская область	31,1	6,0	-	0,5	15,4
Калининградская область	55,6	35,2	0,8	0,0	8,1
Ленинградская область	18,0	4,9	-	0,0	8,9
Новгородская область	10,7	2,6	-	0,1	2,2
Псковская область	14,9	5,3	-	0,5	2,7
г. Санкт-Петербург	9,9	-	-	-	9,9
Южный федеральный округ	68,8	44,8	3,0	0,9	9,7
Республика Адыгея	69,8	38,1	-	-	5,6
Республика Калмыкия	85,1	62,8	45,0	4,1	14,3
Республика Крым	61,5	36,1	2,4	0,0	21,0
Краснодарский край	72,2	44,5	-	0,0	4,4
Астраханская область	26,3	1,0	-	-	10,8
Волгоградская область	62,3	39,0	3,1	2,4	10,3
Ростовская область	73,5	51,5	3,0	0,2	9,5
Северо-Кавказский федеральный округ	75,5	48,0	4,0	0,0	7,6
Республика Дагестан	49,1	27,3	4,2	0,1	8,4
Республика Ингушетия	72,3	28,8	-	-	10,8
Кабардино-Балкарская Республика	72,3	25,3	1,0	-	7,1
Карачаево-Черкесская Республика	73,6	23,3	3,5	-	7,7
Республика Северная Осетия-Алания	74,5	18,1	0,1	-	3,1
Чеченская Республика	62,0	36,9	-	0,2	8,9
Ставропольский край	81,2	59,8	5,1	-	8,1

**ПО ВИДАМ СЕЛЬСКОХОЗЯЙСТВЕННЫХ КУЛЬТУР
ОРГАНИЗАЦИЯХ**
(посевной площади)

ячмень пивоваренный	овес	кукуруза на зерно	гречиха	тритикале	зернобобовые культуры
0,4	4,5	2,9	1,7	0,3	2,2
1,4	4,1	4,3	1,4	0,6	3,1
0,4	0,5	10,0	1,3	0,4	2,8
0,1	9,6	2,9	1,5	1,6	4,6
-	3,1	0,2	-	2,6	2,7
0,5	1,4	10,9	1,8	0,2	1,7
-	10,2	-	-	0,4	1,4
0,1	9,5	0,4	1,1	1,5	1,9
-	11,4	-	0,0	1,2	1,6
4,8	1,4	9,5	3,2	0,3	2,6
2,4	0,6	9,6	2,3	-	1,8
-	1,5	-	-	0,4	0,8
3,3	2,1	2,1	6,3	0,4	7,7
2,1	2,1	2,0	0,1	0,1	7,5
-	11,0	0,2	0,4	1,8	2,0
2,3	0,7	7,9	1,0	0,1	4,8
-	8,5	-	-	0,7	0,1
4,2	2,8	0,8	3,4	0,4	4,2
0,1	8,0	-	-	0,4	0,3
-	-	-	-	-	33,3
0,0	3,3	1,5	0,7	1,3	0,8
-	-	-	-	-	-
-	8,7	-	-	-	0,5
-	0,8	6,3	2,8	0,2	2,2
0,1	1,4	-	-	2,7	0,2
-	3,9	-	-	1,8	0,1
-	2,7	-	0,0	3,1	0,7
-	-	-	-	-	-
0,0	0,5	6,6	0,2	0,3	2,3
-	1,0	18,4	-	0,3	0,1
-	0,2	-	-	-	3,1
-	0,7	0,2	-	-	3,0
-	0,3	18,7	0,0	0,1	1,0
-	0,7	0,1	-	1,3	-
0,0	0,7	2,2	0,5	0,6	3,2
0,0	0,3	5,3	0,1	0,3	2,3
-	1,1	14,1	0,2	0,1	2,9
-	1,3	1,8	-	0,3	0,0
-	12,7	20,1	-	-	-
-	1,5	32,6	0,1	-	5,4
-	0,6	41,4	0,5	-	-
-	1,0	50,7	-	0,2	1,2
-	6,6	6,3	-	0,4	0,3
-	0,5	8,4	0,3	0,0	3,8

СТРУКТУРА ПОСЕВНЫХ ПЛОЩАДЕЙ
ПО ВИДАМ СЕЛЬСКОХОЗЯЙСТВЕННЫХ КУЛЬТУР

	Зерновые и зернобобо- вые культуры - всего	из них			
		пшеница	пшеница твердая	рожь	ячмень
Приволжский федеральный округ	54,8	28,4	2,3	4,5	11,2
Республика Башкортостан	58,8	24,7	0,7	9,5	11,5
Республика Марий Эл	47,5	17,5	-	8,1	10,7
Республика Мордовия	63,9	29,7	1,2	4,6	22,2
Республика Татарстан	54,9	28,5	0,7	7,0	11,8
Удмуртская Республика	37,0	7,5	0,0	4,6	11,3
Чувашская Республика	59,6	32,8	-	2,9	18,2
Пермский край	32,1	13,6	-	2,0	6,6
Кировская область	35,6	10,8	0,2	6,3	9,3
Нижегородская область	54,2	27,6	-	2,9	11,8
Оренбургская область	63,7	38,9	6,4	4,6	10,1
Пензенская область	51,0	32,1	0,1	2,0	7,5
Самарская область	56,2	27,3	4,1	2,1	13,7
Саратовская область	53,7	30,6	2,6	2,5	9,0
Ульяновская область	54,3	36,2	2,0	3,2	9,7
Уральский федеральный округ	70,4	50,4	4,9	0,5	12,1
Курганская область	80,6	64,5	1,8	0,7	10,0
Свердловская область	44,6	24,3	-	1,1	12,1
Тюменская область	65,8	43,3	6,7	0,1	10,2
Челябинская область	71,5	48,8	9,3	0,4	15,8
Сибирский федеральный округ	68,3	44,0	2,0	0,9	6,6
Республика Алтай	9,7	1,8	-	-	0,5
Республика Бурятия	52,5	24,5	2,0	0,1	4,1
Республика Тыва	29,3	15,6	4,3	-	4,6
Республика Хакасия	44,1	17,2	5,1	-	7,0
Алтайский край	69,3	41,6	2,0	0,9	4,8
Забайкальский край	73,1	38,1	14,5	0,2	2,3
Красноярский край	81,0	60,9	5,3	1,2	7,8
Иркутская область	69,6	40,5	1,4	0,9	11,3
Кемеровская область	68,7	37,2	-	2,7	11,2
Новосибирская область	64,7	45,5	1,1	0,6	6,7
Омская область	67,3	49,9	0,4	0,5	9,0
Томская область	64,4	38,1	-	0,8	2,8
Дальневосточный федеральный округ	19,9	7,7	0,3	0,0	1,9
Республика Саха (Якутия)	34,1	5,4	-	-	9,5
Приморский край	27,5	4,1	-	-	1,0
Хабаровский край	16,2	2,4	-	0,2	1,7
Амурская область	18,1	11,0	0,5	0,0	2,1
Еврейская автономная область	3,1	0,6	-	-	0,4

СТРУКТУРА ПОСЕВНЫХ ПЛОЩАДЕЙ
ПО ВИДАМ СЕЛЬСКОХОЗЯЙСТВЕННЫХ КУЛЬТУР

Продолжение табл. 200

ячмень пивоваренный	овес	кукуруза на зерно	гречиха	тритикале	зернобобовые культуры
0,2	4,3	1,4	1,1	0,3	2,2
0,0	6,0	0,7	3,2	0,9	2,2
-	5,6	-	0,1	0,3	5,3
0,9	3,3	2,6	0,3	0,1	1,1
-	2,6	2,3	1,1	0,1	1,4
0,2	11,1	0,0	0,0	0,1	2,0
0,5	3,4	0,5	0,1	0,2	1,5
0,1	8,8	-	0,0	0,2	0,9
0,3	7,4	0,1	0,1	0,2	1,4
-	8,0	0,9	0,1	0,1	2,8
0,2	2,4	1,7	1,9	0,1	0,9
0,3	3,2	2,5	0,6	0,3	2,5
0,0	3,9	1,8	0,9	0,2	3,9
0,3	1,5	1,9	0,6	0,1	3,2
1,2	2,5	0,9	0,7	0,0	1,0
-	5,2	0,0	1,1	0,0	0,9
-	3,1	-	1,4	0,0	0,8
-	6,6	-	0,1	-	0,6
-	10,4	-	-	0,0	1,8
-	3,7	0,1	2,0	0,1	0,5
0,3	9,3	0,0	5,2	0,1	2,0
-	7,3	-	-	-	-
-	22,7	-	1,0	-	-
-	8,6	-	-	-	-
-	17,0	-	2,6	-	0,2
0,4	6,9	0,0	11,9	0,0	3,0
-	31,2	0,0	0,0	1,2	0,0
-	9,7	-	0,3	0,2	0,9
-	16,3	-	0,0	-	0,6
-	13,8	-	2,2	0,0	1,6
0,4	9,0	0,0	1,0	0,3	1,6
0,9	5,4	-	0,1	-	2,3
-	20,9	-	0,1	-	1,7
-	3,8	3,1	0,7	0,0	0,0
-	19,3	-	-	-	-
-	4,2	8,3	0,3	-	0,1
-	8,9	2,1	-	0,9	-
-	2,8	1,1	1,1	-	-
-	1,7	0,4	-	-	-

СТРУКТУРА ПОСЕВНЫХ ПЛОЩАДЕЙ
ПО ВИДАМ СЕЛЬСКОХОЗЯЙСТВЕННЫХ КУЛЬТУР

	Техничес- кие культу- ры - всего	из них				
		сахарная свекла	масличные культуры - всего	из них		
				подсол- нечник на зерно	соя	рапс
Российская Федерация	17,3	0,6	16,4	10,2	2,2	1,6
Центральный федеральный округ	14,9	1,4	13,3	8,1	1,7	2,4
Белгородская область	25,7	2,4	22,8	11,8	9,6	-
Брянская область	4,6	-	4,0	0,5	1,2	2,0
Владимирская область	1,5	-	1,5	-	-	0,3
Воронежская область	27,4	2,3	25,0	19,1	2,3	0,1
Ивановская область	0,4	-	0,4	-	-	0,1
Калужская область	2,9	-	2,9	0,5	0,1	1,7
Костромская область	1,5	-	1,4	-	0,0	1,3
Курская область	24,1	3,1	21,0	11,3	5,9	1,5
Липецкая область	29,5	2,0	27,4	18,4	4,3	4,1
Московская область	9,6	-	9,5	-	0,0	9,2
Орловская область	13,3	0,6	12,5	6,2	3,2	1,9
Рязанская область	13,5	0,9	12,7	2,9	0,7	6,6
Смоленская область	4,9	-	3,9	-	-	3,3
Тамбовская область	30,1	4,1	25,9	23,9	1,0	0,2
Тверская область	0,4	-	0,0	-	-	-
Тульская область	12,4	1,2	11,1	1,7	1,1	7,2
Ярославская область	1,0	-	0,0	-	-	0,0
г. Москва	33,3	-	33,3	-	-	-
Северо-Западный федеральный округ	5,0	-	4,2	-	0,0	4,1
Республика Карелия	-	-	-	-	-	-
Республика Коми	-	-	-	-	-	-
Архангельская область	-	-	-	-	-	-
Вологодская область	2,4	-	-	-	-	-
Калининградская область	17,0	-	16,9	-	0,0	16,3
Ленинградская область	-	-	-	-	-	-
Мурманская область	-	-	-	-	-	-
Новгородская область	1,3	-	-	-	-	-
Псковская область	1,2	-	1,2	-	-	1,1
г. Санкт-Петербург	-	-	-	-	-	-
Южный федеральный округ	26,8	1,0	24,7	15,8	1,1	0,1
Республика Адыгея	26,5	-	25,3	19,5	2,6	2,9
Республика Калмыкия	3,1	-	3,1	1,7	-	0,6
Республика Крым	35,1	-	24,2	18,1	0,0	0,0
Краснодарский край	22,1	4,5	17,2	12,6	4,1	0,3
Астраханская область	0,0	-	-	-	-	-
Волгоградская область	34,0	-	33,7	20,8	0,5	-
Ростовская область	22,7	0,3	22,1	13,4	0,2	0,1
Северо-Кавказский федеральный округ	14,8	1,2	13,3	7,8	0,8	1,6
Республика Дагестан	1,6	-	1,6	1,5	-	-
Республика Ингушетия	13,2	-	13,2	11,8	-	1,4
Кабардино-Балкарская Республика	15,7	-	14,4	11,5	0,3	0,3
Карачаево-Черкесская Республика	10,8	2,2	8,6	8,5	0,1	-
Республика Северная Осетия-Алания	16,1	-	16,1	2,5	1,9	3,5
Чеченская Республика	22,2	3,4	18,8	13,0	-	5,7
Ставропольский край	16,2	1,4	14,5	8,7	1,0	1,4

СТРУКТУРА ПОСЕВНЫХ ПЛОЩАДЕЙ
ПО ВИДАМ СЕЛЬСКОХОЗЯЙСТВЕННЫХ КУЛЬТУР

Продолжение табл. 200

Картофель	Овощные и бахчевые культуры - всего	из них овощи открытого грунта	Кормовые культуры - всего	из них	
				травы однолетние	травы многолетние
0,4	0,2	0,2	23,0	4,9	16,4
0,9	0,2	0,2	32,5	4,0	26,3
0,7	1,9	1,9	13,4	1,9	8,3
3,3	0,3	0,3	39,7	7,8	26,5
1,3	0,1	0,1	67,5	6,8	54,1
0,1	0,1	0,0	11,6	4,1	4,4
0,4	0,1	0,1	66,5	6,2	59,1
0,7	0,1	0,1	65,7	10,1	51,8
0,8	0,1	0,1	72,4	4,7	67,1
0,0	0,0	0,0	5,4	2,2	1,8
0,2	0,0	0,0	7,8	2,6	3,0
2,0	1,2	1,2	60,3	6,6	49,7
0,4	0,0	0,0	8,1	2,8	4,3
0,9	0,2	0,2	14,2	3,1	8,7
0,3	0,1	0,1	65,0	4,8	58,5
0,5	0,0	0,0	3,5	0,9	2,0
0,8	0,1	0,1	86,8	5,1	81,6
1,8	0,3	0,3	11,7	2,2	7,9
0,9	0,4	0,4	81,6	4,8	75,8
-	-	-	-	-	-
1,0	0,1	0,1	67,4	3,0	60,0
1,7	0,2	0,2	98,1	7,0	74,9
1,0	0,2	0,2	98,8	12,8	85,2
1,9	0,1	0,1	96,5	9,6	83,9
0,5	0,0	0,0	66,0	1,0	64,8
0,8	0,1	0,1	26,4	0,7	22,8
2,2	0,3	0,3	79,5	6,3	70,7
-	-	-	100	5,6	-
1,6	0,3	0,3	86,0	3,1	66,8
0,4	0,0	0,0	83,5	2,7	79,8
0,8	0,0	-	89,3	17,8	12,8
0,1	0,6	0,4	3,6	1,1	1,9
0,0	0,1	0,1	3,6	0,4	2,8
0,0	0,1	0,1	11,7	6,3	5,4
0,0	0,2	0,2	3,2	1,1	0,5
0,2	1,2	1,1	4,3	0,9	2,3
5,5	25,4	18,3	42,7	3,9	38,8
0,1	0,8	0,5	2,7	1,2	1,3
0,1	0,2	0,1	3,5	0,9	2,2
0,5	0,8	0,6	8,4	3,1	4,0
0,2	2,2	1,0	46,9	14,1	29,8
2,0	0,9	0,6	11,6	6,5	0,2
0,4	4,3	4,3	7,2	3,2	0,2
3,7	0,5	0,5	11,3	4,5	4,4
2,0	0,8	0,6	6,7	2,3	1,3
0,6	0,7	0,4	14,4	7,7	5,5
0,2	0,3	0,2	2,0	1,0	0,6

СТРУКТУРА ПОСЕВНЫХ ПЛОЩАДЕЙ
ПО ВИДАМ СЕЛЬСКОХОЗЯЙСТВЕННЫХ КУЛЬТУР

	Техничес- кие культу- ры - всего	из них				
		сахарная свекла	масличные культуры - всего	из них		
				подсол- нечник на зерно	соя	рапс
Приволжский федеральный округ	19,2	0,5	18,5	15,2	0,2	1,1
Республика Башкортостан	9,9	0,9	9,0	7,0	-	1,3
Республика Марий Эл	3,4	-	3,4	0,0	-	2,6
Республика Мордовия	5,7	2,9	2,6	0,1	0,6	1,6
Республика Татарстан	12,2	1,0	11,0	5,1	0,2	4,5
Удмуртская Республика	1,2	-	0,5	-	0,0	0,5
Чувашская Республика	3,5	0,5	3,0	1,2	0,0	0,5
Пермский край	0,2	-	0,2	-	-	0,1
Кировская область	2,0	-	1,9	0,1	-	1,4
Нижегородская область	6,3	0,2	5,9	1,9	0,2	2,9
Оренбургская область	20,1	0,0	20,0	18,3	0,1	0,0
Пензенская область	29,3	1,3	27,6	20,2	0,2	1,5
Самарская область	31,2	-	31,0	27,4	0,8	0,0
Саратовская область	41,1	0,2	40,8	34,8	0,3	-
Ульяновская область	32,1	1,8	30,3	27,4	0,4	1,0
Уральский федеральный округ	5,7	-	5,6	1,8	0,1	2,2
Курганская область	5,7	-	5,3	1,7	0,0	1,4
Свердловская область	3,9	-	3,9	-	-	3,8
Тюменская область	5,1	-	5,1	-	0,1	5,0
в том числе:						
Ханты-Мансийский автономный округ - Югра	-	-	-	-	-	-
Ямало-Ненецкий автономный округ	-	-	-	-	-	-
Тюменская область (без автономных округов)	5,1	-	5,1	-	0,1	5,0
Челябинская область	6,9	-	6,9	3,8	0,1	0,8
Сибирский федеральный округ	8,8	0,0	8,7	5,0	0,4	2,6
Республика Алтай	-	-	-	-	-	-
Республика Бурятия	0,0	-	0,0	-	-	-
Республика Тыва	-	-	-	-	-	-
Республика Хакасия	0,2	-	0,2	-	-	0,2
Алтайский край	14,5	0,0	14,4	11,5	0,8	1,1
Забайкальский край	8,4	-	8,4	-	0,3	8,2
Красноярский край	3,1	-	3,1	0,1	0,1	2,9
Иркутская область	3,1	-	3,1	-	-	3,1
Кемеровская область	11,1	-	11,1	-	0,4	9,5
Новосибирская область	3,6	-	3,5	0,5	0,0	2,7
Омская область	6,2	-	5,9	2,0	0,1	2,7
Томская область	5,5	-	4,3	-	0,0	4,2
Дальневосточный федеральный округ	68,6	-	68,6	-	68,5	0,0
Республика Саха (Якутия)	-	-	-	-	-	-
Камчатский край	-	-	-	-	-	-
Приморский край	61,0	-	61,0	-	61,0	-
Хабаровский край	45,4	-	45,4	-	45,4	-
Амурская область	77,4	-	77,4	-	77,4	0,0
Магаданская область	-	-	-	-	-	-
Сахалинская область	-	-	-	-	-	-
Еврейская автономная область	96,2	-	96,2	-	96,2	-

СТРУКТУРА ПОСЕВНЫХ ПЛОЩАДЕЙ
ПО ВИДАМ СЕЛЬСКОХОЗЯЙСТВЕННЫХ КУЛЬТУР

Продолжение табл. 200

Картофель	Овощные и бахчевые культуры - всего	из них овощи открытого грунта	Кормовые культуры - всего	из них	
				травы однолетние	травы многолетние
0,3	0,1	0,1	25,7	5,0	18,4
0,0	0,0	0,0	31,2	7,2	20,9
0,4	0,1	0,1	48,6	7,2	41,0
0,2	0,0	0,0	30,2	5,6	19,2
0,5	0,1	0,1	32,3	8,6	18,1
0,6	0,1	0,1	61,1	6,3	51,0
1,6	0,1	0,1	35,1	5,5	27,5
0,4	0,1	0,1	67,2	5,2	61,6
0,1	0,0	0,0	62,3	4,1	55,7
1,1	0,1	0,1	38,2	7,3	29,3
0,0	0,1	0,0	16,1	3,6	10,9
0,4	0,3	0,3	19,0	3,3	14,3
0,2	0,1	0,1	12,3	4,6	5,2
0,0	0,4	0,1	4,7	1,6	2,5
0,2	0,1	0,1	13,3	4,0	7,8
0,7	0,1	0,1	23,1	7,9	14,0
0,3	0,1	0,1	13,2	6,4	6,0
2,6	0,2	0,2	48,7	10,7	37,1
0,7	0,1	0,1	28,2	7,5	18,7
3,4	0,6	0,6	96,0	55,9	40,0
93,3	6,7	6,7	-	-	-
0,7	0,1	0,1	28,1	7,4	18,7
0,4	0,1	0,1	21,1	8,6	11,1
0,4	0,1	0,1	22,5	8,4	13,1
0,0	0,0	0,0	90,3	32,6	56,3
1,3	0,5	0,5	45,7	37,2	7,3
2,2	0,0	0,0	68,4	59,0	9,4
0,2	0,0	0,0	55,6	13,2	36,9
0,1	0,0	0,0	16,1	4,5	10,5
0,4	0,2	0,1	17,9	10,0	5,7
0,7	0,1	0,1	15,1	5,1	9,7
0,4	0,1	0,1	26,8	9,8	16,4
1,2	0,2	0,2	18,9	7,6	10,7
0,3	0,1	0,1	31,4	11,7	18,0
0,3	0,1	0,1	26,0	12,1	13,1
0,9	0,3	0,3	28,9	4,7	24,0
0,5	0,3	0,3	10,7	3,3	6,1
4,1	1,3	1,3	60,5	23,7	28,9
5,8	2,1	2,1	92,1	16,2	67,0
0,7	0,4	0,4	10,3	3,3	5,4
0,9	0,8	0,7	36,6	11,4	18,0
0,1	0,0	0,0	4,3	1,5	2,7
68,8	6,6	6,6	24,6	24,6	-
3,9	1,7	1,7	94,4	14,8	73,6
0,3	0,3	0,2	0,2	-	-

**201. СТРУКТУРА ПОСЕВНЫХ ПЛОЩАДЕЙ ПОД УРОЖАЙ 2016 Г. ПО ВИДАМ
И У ИНДИВИДУАЛЬНЫХ**
(в процентах от общей)

	Зерновые и зернобобовые культуры - всего	из них		
		пшеница	пшеница твердая	рожь
Российская Федерация	67,2	40,2	1,4	1,5
Центральный федеральный округ	65,9	31,8	0,7	0,9
Белгородская область	63,6	28,4	1,3	0,0
Брянская область	63,8	29,9	0,5	5,8
Владимирская область	17,8	7,4	-	0,6
Воронежская область	66,3	26,5	0,1	1,1
Ивановская область	34,0	13,9	-	1,5
Калужская область	31,9	11,2	0,5	1,4
Костромская область	18,5	5,7	-	0,0
Курская область	73,4	39,3	2,0	0,3
Липецкая область	69,2	34,3	1,6	0,1
Московская область	25,6	13,4	0,5	0,2
Орловская область	88,5	47,0	0,2	0,3
Рязанская область	77,3	36,1	-	1,4
Смоленская область	35,2	9,7	-	1,5
Тамбовская область	64,8	33,1	0,7	0,3
Тверская область	23,8	3,5	0,1	0,3
Тульская область	78,2	49,0	0,4	1,2
Ярославская область	11,5	6,0	-	-
г. Москва	3,4	-	-	2,4
Северо-Западный федеральный округ	26,3	10,4	-	0,1
Вологодская область	33,7	6,3	-	-
Калининградская область	57,7	37,5	-	0,2
Ленинградская область	17,1	3,1	-	0,0
Новгородская область	17,1	2,8	-	0,6
Псковская область	8,7	3,2	-	0,0
Южный федеральный округ	71,7	44,1	0,5	1,0
Республика Адыгея	62,8	37,5	-	0,0
Республика Калмыкия	77,9	55,8	3,2	2,0
Республика Крым	66,3	37,7	0,8	0,0
Краснодарский край	75,8	40,9	0,0	0,0
Астраханская область	14,3	2,3	0,1	0,3
Волгоградская область	66,9	39,7	0,5	3,2
Ростовская область	75,3	51,7	0,5	0,1
Северо-Кавказский федеральный округ	77,5	43,0	4,4	0,0
Республика Дагестан	42,4	25,6	4,9	0,2
Республика Ингушетия	72,4	21,8	0,7	-
Кабардино-Балкарская Республика	80,6	11,3	0,2	-
Карачаево-Черкесская Республика	67,7	10,9	0,5	-
Республика Северная Осетия-Алания	87,9	17,4	-	-
Чеченская Республика	62,3	26,4	-	0,1
Ставропольский край	82,3	60,6	6,9	0,0

**СЕЛЬСКОХОЗЯЙСТВЕННЫХ КУЛЬТУР В КРЕСТЬЯНСКИХ (ФЕРМЕРСКИХ) ХОЗЯЙСТВАХ
ПРЕДПРИНИМАТЕЛЕЙ**

(посевной площади)

ячмень	овес	кукуруза на зерно	гречиха	зернобобовые культуры
11,6	4,2	3,7	2,5	2,0
17,6	3,7	5,0	3,5	2,8
21,1	1,8	9,1	1,7	1,1
3,5	11,2	4,5	2,4	4,8
2,1	5,9	-	0,1	1,0
19,7	2,3	12,0	2,2	0,9
5,1	12,5	-	-	0,7
2,9	14,4	0,2	0,2	1,1
1,4	11,0	-	-	0,4
18,9	2,3	4,5	5,2	2,8
24,9	0,9	2,7	3,4	2,8
7,8	2,7	0,0	0,0	1,1
14,5	3,5	0,5	16,9	5,5
26,2	3,7	2,2	0,5	7,2
1,9	17,2	-	1,4	1,3
21,7	0,8	3,5	0,6	4,6
0,4	19,0	0,0	0,0	0,0
18,2	3,3	0,2	3,9	2,3
0,6	4,2	-	-	0,4
-	1,0	-	-	-
8,6	5,4	0,0	0,5	0,7
16,5	9,6	-	-	1,3
13,5	2,2	0,1	2,3	1,8
10,6	1,8	-	-	0,0
1,0	11,8	-	-	-
2,1	2,0	-	-	0,2
12,4	0,5	9,7	0,1	1,5
5,3	0,9	15,9	-	0,0
17,1	0,1	-	-	0,2
25,4	0,7	0,0	-	2,0
6,1	0,4	26,4	0,0	0,7
6,4	0,1	-	-	-
15,2	0,8	1,5	0,3	2,8
13,8	0,4	5,1	0,0	1,3
9,1	2,2	19,5	0,1	2,8
8,3	1,6	1,2	-	0,0
11,5	13,2	25,8	0,1	0,0
3,9	0,5	63,2	0,0	1,7
8,3	1,1	47,1	0,2	0,0
1,1	0,1	68,8	-	0,4
14,1	16,0	4,5	-	0,2
10,4	0,7	5,6	0,1	4,3

СТРУКТУРА ПОСЕВНЫХ ПЛОЩАДЕЙ
ПО ВИДАМ СЕЛЬСКОХОЗЯЙСТВЕННЫХ КУЛЬТУР

	Зерновые и зернобобовые культуры - всего	из них		
		пшеница	пшеница твердая	рожь
Приволжский федеральный округ	61,0	31,8	1,7	3,6
Республика Башкортостан	64,9	29,0	0,4	5,9
Республика Марий Эл	41,3	15,0	-	2,4
Республика Мордовия	64,7	31,4	0,5	5,5
Республика Татарстан	63,0	33,3	0,2	4,1
Удмуртская Республика	40,0	9,4	-	2,0
Чувашская Республика	63,9	35,1	-	2,6
Пермский край	25,4	13,1	-	0,8
Кировская область	34,0	14,0	0,9	4,9
Нижегородская область	56,6	30,9	-	0,9
Оренбургская область	69,4	40,8	4,6	4,8
Пензенская область	51,2	28,4	0,5	1,1
Самарская область	59,6	21,4	2,7	2,3
Саратовская область	58,5	31,1	0,9	2,8
Ульяновская область	55,3	37,4	0,2	1,7
Уральский федеральный округ	78,2	57,9	4,7	0,3
Курганская область	85,3	70,5	1,5	0,5
Свердловская область	38,8	17,3	-	0,3
Тюменская область	75,7	55,6	6,4	0,2
в том числе:				
Ханты-Мансийский автономный округ - Югра	37,7	-	-	-
Тюменская область (без автономных округов)	75,9	55,8	6,5	0,2
Челябинская область	83,5	59,4	7,6	0,1
Сибирский федеральный округ	74,9	52,2	0,6	0,3
Республика Алтай	2,5	0,3	-	-
Республика Бурятия	72,4	45,6	1,2	2,0
Республика Тыва	18,4	11,6	-	-
Республика Хакасия	40,0	16,4	0,3	-
Алтайский край	72,2	45,9	0,1	0,3
Забайкальский край	77,9	40,0	5,2	0,1
Красноярский край	80,5	60,5	1,1	0,3
Иркутская область	66,1	41,8	0,4	0,1
Кемеровская область	77,9	45,6	-	1,3
Новосибирская область	83,6	64,2	0,3	0,5
Омская область	83,8	67,7	1,5	0,0
Томская область	49,2	33,8	-	0,2
Дальневосточный федеральный округ	14,2	5,6	0,0	0,0
Республика Саха (Якутия)	21,8	3,8	-	1,1
Камчатский край	8,6	-	-	-
Приморский край	19,7	5,5	-	0,1
Хабаровский край	12,2	3,9	-	-
Амурская область	13,4	6,7	0,0	0,0
Еврейская автономная область	8,9	0,7	-	-

ячмень	овес	кукуруза на зерно	гречиха	зернобобовые культуры
13,5	4,2	0,9	1,8	2,2
15,3	7,9	0,2	4,5	1,4
13,4	7,3	-	0,7	2,5
21,2	4,4	1,3	0,0	0,8
18,5	3,1	0,8	1,7	1,4
16,4	10,8	0,1	0,1	1,0
20,8	3,0	0,4	0,4	1,1
4,8	6,2	-	0,1	0,2
6,7	6,3	-	0,0	2,0
13,9	8,7	0,3	0,6	1,3
13,4	2,5	0,7	2,8	1,6
9,8	6,8	1,6	0,5	2,1
19,5	8,0	1,2	1,3	3,1
10,3	1,6	1,5	0,8	3,8
8,9	5,0	0,1	0,7	0,7
12,7	5,0	0,0	1,6	0,6
9,0	2,8	0,0	1,8	0,7
13,4	6,8	-	0,6	0,4
7,6	10,1	-	-	2,0
-	16,0	-	-	21,8
7,6	10,1	-	-	1,9
16,6	4,8	0,1	2,1	0,2
6,8	7,5	0,0	5,9	2,0
0,1	2,0	-	-	-
2,5	20,7	-	1,4	0,1
1,7	4,6	-	-	-
6,0	13,8	-	3,3	0,5
3,9	7,1	0,0	13,1	1,7
4,9	31,7	-	0,5	0,3
8,1	10,9	-	0,5	0,2
10,7	13,2	-	0,0	0,2
14,0	13,2	-	2,1	1,6
7,1	8,2	-	1,3	2,1
9,4	2,9	-	0,2	3,5
2,1	9,0	-	0,6	3,4
1,5	4,4	0,7	1,2	0,1
3,9	13,0	-	-	-
3,5	5,1	-	-	-
1,3	7,6	1,9	0,5	0,0
1,5	5,7	1,2	-	-
1,5	3,1	0,2	1,7	-
1,7	4,8	1,1	0,1	0,5

СТРУКТУРА ПОСЕВНЫХ ПЛОЩАДЕЙ
ПО ВИДАМ СЕЛЬСКОХОЗЯЙСТВЕННЫХ КУЛЬТУР

	Техничес- кие культу- ры - всего	из них				
		сахарная свекла	масличные культуры - всего	из них		
				подсол- нечник на зерно	соя	рапс
Российская Федерация	18,4	0,6	17,6	12,0	2,9	0,7
Центральный федеральный округ	20,1	1,9	18,0	13,0	2,3	1,1
Белгородская область	28,7	2,9	25,6	15,3	9,1	0,0
Брянская область	3,7	0,0	3,6	0,2	1,5	1,5
Владимирская область	0,2	-	0,2	-	-	-
Воронежская область	26,9	2,1	24,7	20,0	1,5	0,2
Ивановская область	0,6	-	0,3	-	-	-
Калужская область	0,5	-	0,5	-	-	0,4
Костромская область	1,3	-	0,6	-	-	-
Курская область	23,2	2,6	20,6	10,6	6,4	0,4
Липецкая область	27,2	5,3	21,9	18,1	1,7	1,0
Московская область	3,0	-	2,7	-	0,1	2,2
Орловская область	6,2	0,2	5,7	2,2	1,4	1,3
Рязанская область	12,4	0,7	11,4	5,5	0,2	4,3
Смоленская область	6,3	-	5,6	-	-	5,6
Тамбовская область	33,1	2,5	30,6	28,7	1,4	0,0
Тверская область	2,8	-	0,0	-	-	-
Тульская область	8,9	0,6	8,1	0,7	0,5	5,9
Ярославская область	0,3	-	0,1	-	-	0,1
г. Москва	0,1	0,1	-	-	-	-
Северо-Западный федеральный округ	2,8	-	1,9	-	-	1,9
Республика Карелия	-	-	-	-	-	-
Республика Коми	-	-	-	-	-	-
Архангельская область	0,0	-	-	-	-	-
в том числе:						
Ненецкий автономный округ	-	-	-	-	-	-
Архангельская область (без автономного округа)	0,0	-	-	-	-	-
Вологодская область	3,7	-	0,5	-	-	0,5
Калининградская область	8,6	-	8,0	-	-	8,0
Ленинградская область	0,1	-	0,0	-	-	0,0
Мурманская область	-	-	-	-	-	-
Новгородская область	0,6	-	0,6	-	-	0,6
Псковская область	-	-	-	-	-	-
г. Санкт-Петербург	-	-	-	-	-	-
Южный федеральный округ	21,1	0,8	19,6	14,1	0,9	0,1
Республика Адыгея	32,0	-	31,6	29,3	1,6	0,7
Республика Калмыкия	7,3	-	7,3	1,8	-	0,1
Республика Крым	29,7	-	17,2	13,1	0,1	0,0
Краснодарский край	20,0	2,3	17,5	14,3	2,9	0,1
Астраханская область	0,4	-	0,4	-	-	-
Волгоградская область	25,4	-	25,3	16,9	0,0	-
Ростовская область	18,9	0,4	18,2	12,4	0,1	0,0
г. Севастополь	-	-	-	-	-	-
Северо-Кавказский федеральный округ	12,0	0,7	11,1	7,2	0,5	1,3
Республика Дагестан	0,8	-	0,8	0,8	-	-
Республика Ингушетия	4,7	-	4,6	4,2	0,1	0,3
Кабардино-Балкарская Республика	9,0	-	8,9	6,9	1,3	0,3
Карачаево-Черкесская Республика	22,6	5,0	17,5	16,5	1,0	-
Республика Северная Осетия-Алания	8,3	-	8,3	0,3	0,5	4,7
Чеченская Республика	11,8	0,2	11,6	6,9	-	3,8
Ставропольский край	13,1	0,7	12,3	7,5	0,4	1,2

СТРУКТУРА ПОСЕВНЫХ ПЛОЩАДЕЙ
ПО ВИДАМ СЕЛЬСКОХОЗЯЙСТВЕННЫХ КУЛЬТУР

Продолжение табл. 201

Картофель	Овощные и бахчевые культуры - всего	из них овощи открытого грунта	Кормовые культуры - всего	из них	
				травы однолетние	травы многолетние
0,7	0,8	0,4	12,9	3,1	9,2
1,3	0,3	0,3	12,4	2,4	9,1
0,2	0,2	0,2	7,3	1,2	4,2
6,9	0,3	0,3	25,3	5,9	16,4
5,2	4,0	4,0	72,8	3,3	68,3
0,4	0,5	0,3	5,9	3,3	1,9
2,3	0,3	0,3	62,8	4,0	58,8
2,5	0,3	0,3	64,8	4,4	59,7
2,3	0,9	0,9	77,0	2,1	74,9
0,2	0,1	0,1	3,2	1,5	1,1
0,5	0,1	0,1	3,0	0,9	1,3
4,0	3,3	3,3	64,1	7,1	55,3
0,5	0,0	0,0	4,7	1,4	2,8
0,5	0,2	0,2	9,6	1,5	7,4
1,8	0,3	0,3	56,3	4,1	50,4
0,3	0,0	0,0	1,8	0,8	0,9
6,3	0,2	0,2	66,8	11,4	48,8
4,0	0,3	0,3	8,6	1,3	6,5
10,4	2,2	2,2	75,6	3,9	70,5
42,1	22,6	22,6	31,7	0,2	23,9
7,7	1,9	1,9	61,3	3,3	56,2
23,4	3,6	3,6	72,9	6,8	66,1
6,0	1,0	1,0	93,0	2,5	89,9
5,3	0,4	0,4	94,2	11,9	82,3
100	-	-	-	-	-
5,3	0,4	0,4	94,2	11,9	82,3
4,6	0,1	0,1	57,9	0,1	57,4
6,1	2,7	2,7	24,9	1,2	23,2
11,7	4,8	4,8	66,2	3,6	58,6
0,1	0,2	0,2	99,6	-	57,9
15,1	4,3	4,3	62,8	3,4	54,6
5,9	1,0	1,0	84,3	5,9	76,8
100	-	-	-	-	-
0,4	2,2	1,0	4,6	1,6	2,5
0,1	0,6	0,1	4,6	0,4	3,9
0,1	1,0	0,4	13,7	9,1	4,6
0,3	1,3	1,1	2,3	0,6	1,3
0,3	1,3	0,8	2,6	0,3	1,8
17,1	35,9	23,4	32,3	8,8	13,4
0,1	4,0	1,2	3,6	2,2	1,2
0,1	0,7	0,3	5,1	1,4	3,5
44,9	9,2	9,1	45,8	-	16,1
1,0	1,9	1,3	7,6	3,3	3,2
0,1	5,5	1,1	51,1	20,2	28,6
5,9	3,5	3,4	13,5	0,6	0,3
1,7	4,4	4,2	4,2	2,2	0,8
3,5	0,3	0,3	6,0	1,8	2,2
1,7	0,6	0,6	1,4	0,7	0,3
0,1	1,3	0,6	24,5	15,9	8,2
0,5	1,3	0,8	2,9	1,0	1,4

СТРУКТУРА ПОСЕВНЫХ ПЛОЩАДЕЙ
ПО ВИДАМ СЕЛЬСКОХОЗЯЙСТВЕННЫХ КУЛЬТУР

	Техничес- кие культу- ры - всего	из них				
		сахарная свекла	масличные культуры - всего	из них		
				подсол- нечник на зерно	соя	рапс
Приволжский федеральный округ	22,0	0,6	21,4	18,8	0,2	0,4
Республика Башкортостан	9,1	1,3	7,8	6,9	-	0,5
Республика Марий Эл	3,3	-	3,3	-	-	2,7
Республика Мордовия	5,4	1,1	4,3	0,4	0,7	1,8
Республика Татарстан	8,4	1,8	6,6	4,2	0,2	1,9
Удмуртская Республика	1,1	-	0,8	-	-	0,5
Чувашская Республика	3,7	0,1	3,4	0,7	-	0,6
Пермский край	0,4	-	0,4	-	-	0,4
Кировская область	0,9	-	0,9	-	-	0,4
Нижегородская область	5,2	1,4	3,3	0,7	-	1,9
Оренбургская область	20,7	-	20,7	19,8	0,1	0,0
Пензенская область	29,4	2,2	27,1	21,2	0,5	0,4
Самарская область	29,2	-	29,1	27,4	0,9	-
Саратовская область	35,6	0,1	35,4	30,6	0,1	-
Ульяновская область	28,4	2,3	26,2	24,5	-	0,1
Уральский федеральный округ	4,8	-	4,7	3,1	-	0,8
Курганская область	6,7	-	6,4	4,1	-	0,7
Свердловская область	2,3	-	2,3	0,1	-	2,1
Тюменская область	2,6	-	2,6	-	-	2,6
в том числе:						
Ханты-Мансийский автономный округ - Югра	0,6	-	0,6	-	-	0,6
Ямало-Ненецкий автономный округ	-	-	-	-	-	-
Тюменская область (без автономных округов)	2,6	-	2,6	-	-	2,6
Челябинская область	4,6	-	4,6	3,9	-	0,1
Сибирский федеральный округ	9,1	0,0	8,9	6,4	0,3	1,5
Республика Алтай	0,0	-	-	-	-	-
Республика Бурятия	-	-	-	-	-	-
Республика Тыва	-	-	-	-	-	-
Республика Хакасия	0,3	-	0,3	-	-	0,3
Алтайский край	16,5	0,1	16,3	14,4	0,3	0,8
Забайкальский край	1,8	-	1,8	-	0,2	1,6
Красноярский край	1,7	-	1,5	0,1	-	1,4
Иркутская область	2,0	-	2,0	-	-	1,9
Кемеровская область	4,4	-	4,4	0,2	0,3	3,7
Новосибирская область	2,9	-	2,9	0,3	0,2	1,8
Омская область	5,2	-	4,6	1,3	0,4	2,0
Томская область	4,2	-	4,2	-	-	3,5
Дальневосточный федеральный округ	74,7	-	74,7	0,1	74,5	0,0
Республика Саха (Якутия)	-	-	-	-	-	-
Камчатский край	-	-	-	-	-	-
Приморский край	62,8	-	62,8	0,5	62,3	0,0
Хабаровский край	72,0	-	72,0	-	72,0	-
Амурская область	81,4	-	81,4	-	81,4	-
Магаданская область	-	-	-	-	-	-
Сахалинская область	-	-	-	-	-	-
Еврейская автономная область	86,8	-	86,8	-	86,8	-

СТРУКТУРА ПОСЕВНЫХ ПЛОЩАДЕЙ
ПО ВИДАМ СЕЛЬСКОХОЗЯЙСТВЕННЫХ КУЛЬТУР

Продолжение табл. 201

Картофель	Овощные и бахчевые культуры - всего	из них овощи открытого грунта	Кормовые культуры - всего	из них	
				травы однолетние	травы многолетние
0,5	0,6	0,3	16,0	3,2	12,1
0,2	0,1	0,1	25,7	3,6	21,1
5,5	3,5	3,5	46,4	5,4	39,4
1,0	0,1	0,0	28,7	3,3	23,1
0,4	0,2	0,1	28,1	6,5	19,1
5,0	0,4	0,4	53,5	3,7	45,2
3,3	0,8	0,6	28,3	4,2	23,5
1,8	0,5	0,5	72,0	1,3	70,2
1,0	0,1	0,1	64,0	2,3	61,7
3,2	0,1	0,1	34,9	6,5	27,7
0,0	0,8	0,1	9,0	2,5	6,2
0,7	0,8	0,7	17,9	5,2	12,1
0,2	0,3	0,3	10,6	3,6	6,3
0,0	0,8	0,4	5,1	1,8	3,1
0,4	0,3	0,3	15,6	5,5	9,3
1,0	0,2	0,1	15,9	3,6	12,0
0,5	0,1	0,1	7,4	4,5	2,8
4,6	0,5	0,5	53,8	6,8	47,0
1,1	0,1	0,1	20,4	3,8	15,9
23,8	0,9	0,9	37,0	35,1	1,8
87,5	12,5	6,3	-	-	-
1,0	0,1	0,1	20,4	3,7	15,9
0,4	0,1	0,1	11,3	2,2	8,8
0,4	0,1	0,1	15,5	4,7	10,5
0,1	0,0	0,0	97,4	39,7	56,1
2,2	0,5	0,5	24,9	16,4	8,5
2,9	0,3	0,2	78,4	68,8	9,6
0,7	0,5	0,5	58,5	8,7	49,6
0,2	0,1	0,1	11,1	2,4	8,2
1,1	0,3	0,3	18,9	12,4	3,1
1,4	0,4	0,4	16,0	1,6	14,1
0,7	0,2	0,2	31,1	8,4	22,5
1,0	0,1	0,1	16,7	4,6	12,1
0,2	0,0	0,0	13,1	3,8	8,8
0,3	0,1	0,1	10,6	6,0	4,4
0,9	0,1	0,1	45,6	2,6	42,9
1,6	0,8	0,7	8,8	2,0	5,6
19,2	5,7	5,5	53,3	34,9	13,0
20,6	5,8	5,8	65,1	1,4	57,3
2,0	1,7	1,3	13,8	2,9	10,0
4,6	4,8	3,1	6,3	-	5,3
0,6	0,2	0,1	4,4	1,0	3,2
6,6	1,0	1,0	92,4	8,3	-
12,7	6,2	6,2	81,1	2,3	74,8
0,8	0,6	0,5	2,9	0,8	1,7

202. СТРУКТУРА ПОСЕВНЫХ ПЛОЩАДЕЙ ПОД УРОЖАЙ 2016 Г.
(в процентах от общей)

	Зерновые и зернобобовые культуры - всего	из них		
		пшеница	рожь	ячмень
Российская Федерация	18,6	8,4	0,3	5,4
Центральный федеральный округ	10,4	3,4	0,2	3,7
Белгородская область	10,6	1,6	0,2	5,6
Брянская область	22,4	8,3	1,6	1,0
Владимирская область	0,5	0,1	0,1	0,0
Воронежская область	9,0	2,3	0,1	3,9
Ивановская область	4,3	1,2	0,1	1,5
Калужская область	11,6	3,7	0,1	0,2
Костромская область	2,4	0,6	-	0,4
Курская область	11,9	5,8	0,0	4,0
Липецкая область	14,0	4,8	0,1	8,1
Московская область	0,0	-	-	-
Орловская область	27,2	12,7	0,1	8,5
Рязанская область	0,6	0,0	-	0,5
Смоленская область	17,8	3,8	0,8	0,4
Тамбовская область	4,2	1,2	-	2,5
Тверская область	4,6	0,4	0,2	0,0
Тульская область	7,4	2,8	0,0	3,0
Ярославская область	2,9	0,5	0,0	-
г. Москва	0,0	0,0	0,0	-
Северо-Западный федеральный округ	5,3	2,0	0,4	1,2
Республика Карелия	-	-	-	-
Республика Коми	-	-	-	-
Архангельская область	-	-	-	-
в том числе:				
Ненецкий автономный округ	-	-	-	-
Архангельская область (без автономного округа)	-	-	-	-
Вологодская область	2,9	0,6	-	0,6
Калининградская область	20,4	11,0	0,6	6,1
Ленинградская область	0,2	0,0	0,0	0,0
Мурманская область	0,0	-	-	-
Новгородская область	1,1	0,3	0,0	-
Псковская область	12,6	2,4	1,7	1,8
г. Санкт-Петербург	0,0	-	-	-
Южный федеральный округ	36,3	13,6	0,5	14,7
Республика Адыгея	15,0	4,0	0,0	1,0
Республика Калмыкия	89,2	39,8	0,2	47,6
Республика Крым	73,1	31,2	0,2	40,0
Краснодарский край	23,7	2,8	-	0,6
Астраханская область	0,0	-	-	-
Волгоградская область	9,5	2,4	2,8	3,2
Ростовская область	35,3	16,3	0,0	14,5
г. Севастополь	1,4	0,1	0,1	0,0
Северо-Кавказский федеральный округ	23,9	8,9	0,1	2,6
Республика Дагестан	23,9	11,0	0,2	3,0
Республика Ингушетия	9,2	0,0	0,0	0,0
Кабардино-Балкарская Республика	8,3	0,0	0,0	0,0
Карачаево-Черкесская Республика	48,4	0,7	-	2,1
Республика Северная Осетия-Алания	24,3	-	-	-
Чеченская Республика	22,1	-	-	-
Ставропольский край	16,0	9,2	0,2	3,0

ПО ВИДАМ СЕЛЬСКОХОЗЯЙСТВЕННЫХ КУЛЬТУР В ХОЗЯЙСТВАХ НАСЕЛЕНИЯ

(посевной площади)

овес	кукуруза на зерно	Технические культуры - всего	из них масличные культуры	Картофель
2,0	2,0	1,8	1,6	42,0
1,9	0,9	1,8	1,4	54,9
0,3	2,8	3,2	3,1	46,0
10,7	0,2	0,3	0,0	53,2
0,3	0,0	0,0	0,0	70,6
0,3	2,2	3,9	2,5	56,7
1,5	-	0,4	0,1	72,3
6,8	0,0	0,6	0,4	59,4
1,5	-	0,2	0,0	79,3
1,4	0,1	0,4	0,2	48,5
0,6	0,1	2,5	2,1	47,2
-	0,0	0,0	0,0	63,0
3,5	0,0	0,3	0,0	45,9
0,0	-	-	-	74,4
12,3	0,0	3,3	3,3	56,6
0,4	0,0	1,4	1,4	49,6
3,9	0,0	0,4	0,2	74,1
1,5	0,0	0,0	0,0	70,7
2,3	-	0,3	0,0	74,5
0,0	0,0	0,1	0,1	56,2
1,7	0,0	0,1	0,0	72,7
-	-	-	-	82,2
-	-	-	-	87,3
-	-	-	-	81,8
-	-	-	-	96,0
-	-	-	-	81,6
1,7	-	0,0	0,0	81,3
2,2	0,0	0,5	0,2	54,2
0,2	0,0	0,0	0,0	70,6
-	-	0,1	0,1	90,7
0,6	-	0,0	-	81,0
6,5	0,0	0,1	0,0	61,0
0,0	0,0	0,0	0,0	44,9
0,3	6,7	2,9	2,8	19,6
0,2	9,7	2,4	2,4	23,9
-	0,0	5,9	5,8	2,0
1,2	0,1	2,8	1,9	7,4
0,0	20,2	1,5	1,5	31,5
-	0,0	0,0	0,0	20,4
0,2	0,1	3,0	3,0	28,6
0,1	4,3	4,2	4,2	14,0
0,3	0,0	0,0	0,0	31,3
0,5	9,6	2,4	2,0	19,0
0,6	6,4	3,1	2,5	10,2
0,6	8,5	0,4	0,4	75,7
0,0	7,5	0,1	0,0	50,8
0,3	45,2	2,2	2,1	37,4
0,0	21,1	0,1	0,1	37,2
-	20,8	0,2	0,2	31,9
0,3	2,9	0,5	0,5	42,5

СТРУКТУРА ПОСЕВНЫХ ПЛОЩАДЕЙ
ПО ВИДАМ СЕЛЬСКОХОЗЯЙСТВЕННЫХ КУЛЬТУР

	Зерновые и зернобобовые культуры - всего	из них		
		пшеница	рожь	ячмень
Приволжский федеральный округ	9,1	3,3	0,4	3,6
Республика Башкортостан	0,0	0,0	-	-
Республика Марий Эл	1,6	0,6	0,1	0,5
Республика Мордовия	8,9	2,4	0,0	5,8
Республика Татарстан	3,7	1,2	0,2	1,9
Удмуртская Республика	3,2	0,8	0,2	1,3
Чувашская Республика	4,9	1,7	0,1	2,7
Пермский край	5,5	3,1	0,1	0,6
Кировская область	7,2	2,6	0,5	1,7
Нижегородская область	5,7	2,1	0,2	2,1
Оренбургская область	35,5	12,9	1,8	14,2
Пензенская область	10,2	3,6	0,2	2,4
Самарская область	5,2	2,1	0,2	1,3
Саратовская область	11,9	5,7	0,5	4,2
Ульяновская область	-	-	-	-
Уральский федеральный округ	43,7	26,3	0,0	11,0
Курганская область	58,2	41,4	0,2	7,6
Свердловская область	1,4	0,5	0,0	0,6
Тюменская область	10,2	1,7	0,0	0,0
в том числе:				
Ханты-Мансийский автономный округ - Югра	0,1	0,0	0,0	0,0
Ямало-Ненецкий автономный округ	-	-	-	-
Тюменская область (без автономных округов)	13,6	2,3	0,0	0,0
Челябинская область	56,6	32,5	0,0	16,9
Сибирский федеральный округ	19,8	12,1	0,1	3,6
Республика Алтай	1,7	0,0	-	-
Республика Бурятия	6,8	3,6	-	0,9
Республика Тыва	17,9	2,7	0,0	2,0
Республика Хакасия	4,2	0,6	0,0	1,8
Алтайский край	0,0	-	-	-
Забайкальский край	3,4	1,4	-	-
Красноярский край	9,3	6,9	0,1	1,2
Иркутская область	6,7	3,6	-	0,9
Кемеровская область	16,6	5,5	0,4	5,7
Новосибирская область	20,1	14,0	0,1	2,0
Омская область	51,1	33,0	0,0	9,4
Томская область	4,4	2,4	-	-
Дальневосточный федеральный округ	1,6	0,2	0,0	0,2
Республика Саха (Якутия)	0,0	-	-	-
Камчатский край	0,4	0,0	-	0,1
Приморский край	3,9	0,4	0,0	0,5
Хабаровский край	0,1	-	-	-
Амурская область	0,5	0,0	-	0,0
Магаданская область	-	-	-	-
Сахалинская область	-	-	-	-
Еврейская автономная область	0,3	0,0	0,0	0,1
Чукотский автономный округ	-	-	-	-

СТРУКТУРА ПОСЕВНЫХ ПЛОЩАДЕЙ
ПО ВИДАМ СЕЛЬСКОХОЗЯЙСТВЕННЫХ КУЛЬТУР

Продолжение табл. 202

овес	кукуруза на зерно	Технические культуры - всего	из них масличные культуры	Картофель
1,3	0,0	2,3	2,2	39,2
-	-	0,0	0,0	52,8
0,3	0,0	0,0	0,0	32,5
0,5	-	0,4	0,0	51,5
0,4	0,0	0,2	0,1	43,3
0,8	0,0	0,2	0,0	41,6
0,4	0,0	0,1	0,0	19,2
1,6	0,0	0,0	0,0	68,8
2,2	0,0	1,3	0,0	56,3
1,3	0,0	0,2	0,0	56,3
3,6	0,0	7,8	7,8	7,1
4,0	-	2,2	2,2	52,3
1,3	0,0	1,2	1,2	46,7
1,1	0,3	18,4	18,4	25,4
-	-	0,1	0,1	67,1
6,1	0,0	0,1	0,1	33,5
8,7	-	0,7	0,6	19,9
0,3	0,0	0,1	0,0	77,5
8,2	0,0	0,0	0,0	73,5
0,1	0,0	0,1	0,1	80,1
-	-	-	-	78,8
10,8	0,0	0,0	0,0	71,2
6,8	0,0	0,0	0,0	19,0
3,8	0,0	0,3	0,1	60,8
1,6	0,0	0,0	0,0	20,7
2,1	-	0,0	-	75,3
12,8	0,0	0,0	0,0	57,6
1,4	0,0	1,0	0,0	80,7
-	-	0,1	0,1	79,7
2,0	-	0,0	-	88,9
1,2	0,0	0,7	0,1	77,3
2,2	-	-	-	74,9
4,9	0,0	0,1	0,0	65,2
4,0	0,0	0,3	0,0	65,8
8,1	-	0,3	0,2	27,9
1,9	-	0,0	0,0	82,3
0,7	0,5	2,9	2,9	74,1
0,0	0,0	0,0	-	86,1
0,2	0,0	0,0	0,0	79,2
1,6	1,3	4,5	4,5	68,3
0,0	0,1	0,1	0,1	74,2
0,3	0,1	2,4	2,4	78,0
-	-	-	-	74,2
-	-	-	-	77,0
0,0	0,1	10,0	10,0	72,5
-	-	-	-	59,0

СТРУКТУРА ПОСЕВНЫХ ПЛОЩАДЕЙ
ПО ВИДАМ СЕЛЬСКОХОЗЯЙСТВЕННЫХ КУЛЬТУР

	Овощные и бахчевые культуры - всего ¹⁾	из них				
		овощи открытого грунта	из них			
			капуста всех видов, кроме цветной и брокколи	огурцы	помидоры	свекла столовая
Российская Федерация	16,8	12,9	1,9	1,3	2,2	0,7
Центральный федеральный округ	15,9	14,6	1,8	1,7	2,0	0,9
Белгородская область	21,3	19,9	2,6	3,1	3,7	0,7
Брянская область	12,6	12,0	1,8	1,2	1,4	1,1
Владимирская область	27,7	24,5	3,8	2,2	1,8	2,2
Воронежская область	15,6	14,4	1,5	1,6	2,4	0,8
Ивановская область	19,9	17,5	3,2	1,5	1,1	1,3
Калужская область	14,1	12,2	1,8	1,3	0,8	1,1
Костромская область	17,3	15,1	2,5	1,1	0,9	1,1
Курская область	8,5	8,2	0,9	1,0	1,3	0,5
Липецкая область	11,9	11,5	1,3	1,2	2,1	0,5
Московская область	35,8	30,3	2,9	3,6	2,4	2,4
Орловская область	7,9	7,6	0,9	1,0	1,4	0,5
Рязанская область	20,9	20,1	4,3	2,3	2,3	1,5
Смоленская область	11,6	9,6	1,5	0,9	0,4	1,1
Тамбовская область	11,5	11,3	1,0	1,3	1,8	0,5
Тверская область	17,4	14,1	2,1	1,1	0,5	1,5
Тульская область	17,6	16,3	2,8	2,0	1,9	1,1
Ярославская область	21,1	17,6	2,9	1,3	0,7	1,4
г. Москва	43,4	36,6	3,3	4,0	3,0	2,9
Северо-Западный федеральный округ	17,7	13,4	2,0	0,8	0,3	1,5
Республика Карелия	15,8	11,3	2,1	-	-	1,8
Республика Коми	12,7	9,5	1,0	0,0	0,0	1,3
Архангельская область	16,1	11,9	2,3	0,1	0,1	1,6
в том числе:						
Ненецкий автономный округ	4,0	2,1	0,0	-	-	0,3
Архангельская область (без автономного округа)	16,2	12,0	2,3	0,1	0,1	1,6
Вологодская область	14,0	10,8	2,2	0,4	0,2	1,0
Калининградская область	18,7	16,0	2,3	1,9	0,6	1,6
Ленинградская область	28,1	19,4	2,2	0,8	0,4	2,0
Мурманская область	9,2	7,5	0,3	0,0	0,0	0,7
Новгородская область	14,5	11,4	1,8	0,6	0,2	1,1
Псковская область	13,0	11,0	1,6	1,3	0,5	1,3
г. Санкт-Петербург	55,0	39,4	2,1	2,6	1,3	4,1
Южный федеральный округ	29,5	21,5	1,3	2,5	4,5	0,8
Республика Адыгея	46,9	45,4	1,4	4,7	8,9	1,4
Республика Калмыкия	2,2	2,1	0,3	0,4	0,5	0,1
Республика Крым	8,0	7,3	0,4	0,8	1,6	0,2
Краснодарский край	32,0	30,3	1,5	3,6	5,1	1,4
Астраханская область	76,4	70,5	1,4	8,1	24,4	0,7
Волгоградская область	55,8	19,4	1,9	2,5	4,9	0,7
Ростовская область	24,1	20,3	1,5	2,2	4,0	0,7
г. Севастополь	66,4	66,0	2,4	9,0	22,6	1,4
Северо-Кавказский федеральный округ	25,0	22,2	5,7	2,4	4,9	0,5
Республика Дагестан	24,5	21,5	7,0	2,2	5,3	0,3
Республика Ингушетия	14,1	14,1	0,5	1,9	2,1	0,6
Кабардино-Балкарская Республика	36,0	31,2	3,4	4,6	4,6	1,0
Карачаево-Черкесская Республика	7,4	7,4	1,9	0,7	0,8	0,3
Республика Северная Осетия-Алания	28,5	27,9	1,3	2,9	3,8	1,2
Чеченская Республика	40,5	39,2	4,8	4,2	4,4	1,0
Ставропольский край	30,9	27,5	1,0	3,6	5,7	1,3

морковь столовая	лук репча- тый	чеснок	кабачки, патиссо- ны	тыква столовая	перец сладкий	Кор- мовые культуры - всего	из них			
							травы однолет- ние	травы много- летние	корнеп- лодные кормо- вые куль- туры, включая сахар- ную свеклу на корм скоту	бахчевые кормо- вые культуры
1,0	1,4	0,7	0,7	0,8	0,6	20,9	4,0	15,3	0,6	0,4
1,3	1,7	0,9	1,2	0,9	0,6	17,0	3,7	11,2	1,0	0,7
1,0	1,4	0,7	3,0	1,0	0,7	18,8	4,1	13,0	1,1	0,6
1,2	1,2	0,6	1,0	0,7	0,5	11,5	0,9	6,6	2,1	1,8
3,2	3,8	2,0	1,5	0,7	0,6	1,2	0,2	0,7	0,1	-
1,2	1,5	0,8	1,2	1,4	0,6	14,8	3,6	8,5	0,8	0,9
2,1	3,4	1,6	1,0	0,4	0,4	3,1	1,3	1,5	0,1	-
1,4	1,6	0,9	0,8	0,4	0,4	14,3	2,1	11,0	0,1	0,0
1,8	3,1	1,4	0,9	0,3	0,3	0,7	0,2	0,4	0,1	-
0,7	0,9	0,4	0,9	0,5	0,4	30,7	7,8	19,1	2,3	1,3
0,9	1,5	0,7	0,6	1,1	0,6	24,3	6,8	15,6	1,0	0,8
3,1	3,5	2,4	2,4	1,0	0,9	1,1	0,3	0,8	0,1	0,0
0,7	0,7	0,4	0,6	0,4	0,5	18,6	3,5	10,9	2,8	1,3
2,0	2,6	1,2	0,8	0,7	0,8	4,2	2,2	1,4	0,4	0,1
1,2	1,4	0,7	0,7	0,5	0,3	10,6	1,4	8,9	0,3	-
1,0	2,1	0,8	0,5	1,0	0,5	33,2	4,3	27,7	0,2	0,3
1,8	2,5	1,3	1,0	0,3	0,2	3,5	0,9	2,3	0,1	0,0
1,7	1,7	1,1	1,0	0,4	0,7	4,3	1,0	2,2	1,0	0,0
2,2	3,8	1,5	1,1	0,4	0,3	1,3	0,2	0,9	0,1	0,0
3,7	4,0	2,7	2,9	1,1	1,2	0,3	0,0	0,0	0,0	0,0
1,8	2,3	1,0	1,1	0,4	0,1	4,2	0,9	3,0	0,2	0,0
1,9	1,4	0,7	1,3	0,1	-	2,0	1,0	0,7	0,0	-
1,5	1,8	0,9	0,8	0,1	0,0	-	-	-	-	-
1,9	2,1	0,8	1,0	0,2	0,1	2,1	2,0	0,1	-	-
0,6	0,4	0,0	0,1	0,0	0,0	-	-	-	-	-
1,9	2,1	0,9	1,0	0,2	0,1	2,1	2,1	0,1	-	-
1,3	2,7	0,9	0,7	0,1	0,1	1,8	-	1,6	0,2	-
1,9	1,9	0,9	1,3	0,7	0,2	6,2	0,0	5,3	0,8	0,0
2,4	3,0	1,7	2,1	0,8	0,2	1,1	0,3	0,7	0,0	0,0
1,1	0,8	0,3	0,3	0,0	0,0	0,0	0,0	-	-	-
2,1	2,3	0,8	0,8	0,2	0,1	3,4	1,3	1,6	0,4	-
1,4	2,0	0,8	0,6	0,2	0,2	13,3	2,4	10,6	0,3	-
4,1	5,3	3,7	5,0	2,0	0,4	0,0	-	-	0,0	-
1,1	2,0	1,2	1,5	1,8	1,6	11,6	3,9	5,9	0,2	0,6
1,8	3,9	3,3	6,5	3,8	3,0	11,8	0,9	9,3	0,0	0,1
0,1	0,3	0,0	0,1	0,1	0,2	0,8	0,2	0,6	0,0	0,0
0,4	0,7	0,4	0,5	0,3	0,8	8,7	1,4	5,1	0,1	0,1
1,7	3,2	2,4	2,3	2,3	1,7	11,3	2,9	7,7	0,2	0,4
1,5	7,3	0,2	0,7	1,3	14,4	3,2	3,2	0,0	0,0	0,0
0,9	1,4	0,6	1,1	2,0	1,3	3,1	1,2	1,0	0,1	0,5
1,1	1,8	1,0	1,6	2,4	1,2	22,4	9,5	9,0	0,4	1,3
1,7	2,9	2,2	4,7	2,2	6,8	0,9	0,0	0,8	0,0	0,0
1,1	1,3	1,3	0,3	1,1	0,8	29,6	12,0	15,6	0,1	0,2
1,1	1,0	0,9	0,1	0,6	0,8	38,3	15,4	20,7	0,0	0,3
0,7	1,4	1,3	0,1	2,7	0,4	0,6	0,1	0,1	-	0,1
1,1	2,7	3,2	0,4	2,1	1,4	4,8	2,1	1,0	0,0	0,1
0,4	0,4	0,5	0,1	0,4	0,2	4,7	1,5	1,9	0,1	0,1
1,2	2,4	2,8	0,7	2,2	1,1	10,0	5,2	3,0	0,0	0,0
1,3	3,2	4,1	0,2	6,9	0,8	5,4	2,7	1,8	0,1	0,0
1,4	2,4	2,0	2,0	2,9	1,3	10,1	4,6	2,6	0,2	0,2

СТРУКТУРА ПОСЕВНЫХ ПЛОЩАДЕЙ
ПО ВИДАМ СЕЛЬСКОХОЗЯЙСТВЕННЫХ КУЛЬТУР

	Овощные и бахчевые культуры - всего ¹⁾	из них				
		овощи открытого грунта	из них			
			капуста всех видов, кроме цветной и брокколи	огурцы	помидоры	свекла столовая
Приволжский федеральный округ	15,4	8,6	1,2	0,7	1,4	0,5
Республика Башкортостан	9,4	8,9	1,1	0,7	1,7	0,6
Республика Марий Эл	7,3	6,8	3,2	0,3	0,5	0,4
Республика Мордовия	10,0	9,7	1,3	0,8	1,3	0,4
Республика Татарстан	6,5	6,0	0,5	0,5	1,1	0,4
Удмуртская Республика	6,7	5,6	1,7	0,3	0,5	0,3
Чувашская Республика	4,9	3,8	0,5	0,2	0,4	0,3
Пермский край	15,7	12,4	2,6	0,4	0,7	0,9
Кировская область	13,6	10,7	1,8	0,4	0,7	0,6
Нижегородская область	13,1	11,2	1,8	0,8	1,0	0,9
Оренбургская область	43,8	3,9	0,4	0,3	0,8	0,2
Пензенская область	10,0	9,7	1,2	0,7	1,4	0,5
Самарская область	27,7	24,9	2,2	2,4	4,7	1,1
Саратовская область	26,0	20,1	1,9	2,1	4,4	0,7
Ульяновская область	17,7	17,2	2,3	1,5	3,4	0,8
Уральский федеральный округ	6,6	5,7	0,9	0,4	0,9	0,5
Курганская область	5,1	4,6	0,7	0,4	0,8	0,2
Свердловская область	10,3	8,8	1,7	0,4	0,5	0,9
Тюменская область	14,0	11,1	1,6	0,7	1,3	0,8
в том числе:						
Ханты-Мансийский автономный округ - Югра	19,6	13,7	1,0	0,6	1,0	1,2
Ямало-Ненецкий автономный округ	21,2	14,1	0,2	2,8	3,0	1,1
Тюменская область (без автономных округов)	12,2	10,3	1,8	0,7	1,3	0,6
Челябинская область	5,0	4,4	0,6	0,4	1,1	0,3
Сибирский федеральный округ	9,5	8,3	1,5	0,6	1,4	0,5
Республика Алтай	3,0	2,7	0,5	0,2	0,4	0,2
Республика Бурятия	8,5	6,6	1,6	0,4	1,1	0,6
Республика Тыва	6,4	6,0	1,0	0,7	1,1	0,6
Республика Хакасия	13,7	12,8	1,7	0,9	2,6	0,8
Алтайский край	16,7	15,4	1,9	1,3	3,8	0,6
Забайкальский край	6,6	5,6	1,6	0,3	1,1	0,4
Красноярский край	10,9	9,3	1,8	0,6	1,0	0,6
Иркутская область	10,6	7,9	2,1	0,4	0,5	0,7
Кемеровская область	12,4	10,4	1,8	0,5	1,2	0,7
Новосибирская область	12,3	10,7	1,8	0,8	1,7	0,6
Омская область	4,3	4,1	0,6	0,4	1,0	0,2
Томская область	13,2	10,9	2,2	0,5	0,9	0,8
Дальневосточный федеральный округ	19,5	17,5	2,5	1,6	3,0	1,0
Республика Саха (Якутия)	13,9	10,3	3,2	0,2	0,9	1,5
Камчатский край	20,1	12,8	2,2	0,0	0,1	1,6
Приморский край	21,0	19,6	2,5	2,1	3,4	1,0
Хабаровский край	25,2	23,0	3,2	2,4	4,6	1,2
Амурская область	15,9	14,9	2,0	1,4	2,8	0,7
Магаданская область	23,1	10,1	1,8	-	-	1,0
Сахалинская область	23,0	15,4	1,3	0,6	0,6	1,4
Еврейская автономная область	16,1	15,3	2,6	1,4	2,9	0,6
Чукотский автономный округ	41,0	9,5	4,0	-	-	0,5

¹⁾ Включая овощи закрытого грунта.

СТРУКТУРА ПОСЕВНЫХ ПЛОЩАДЕЙ
ПО ВИДАМ СЕЛЬСКОХОЗЯЙСТВЕННЫХ КУЛЬТУР

Продолжение табл. 202

морковь столовая	лук репча- тый	чеснок	кабачки, патиссо- ны	тыква столовая	перец сладкий	Кор- мовые культуры - всего	из них			
							травы однолет- ние	травы много- летние	корнеп- лодные кормо- вые куль- туры, включая сахар- ную свеклу на корм скоту	бахчевые кормо- вые культуры
0,9	1,4	0,5	0,4	0,7	0,4	34,0	2,8	29,3	1,0	0,3
0,9	1,2	0,5	0,4	0,5	0,5	37,7	1,6	32,9	2,4	0,7
0,7	0,8	0,3	0,2	0,2	0,1	58,7	2,2	56,0	0,3	-
0,9	1,6	0,5	0,5	1,5	0,3	29,1	3,1	23,9	1,5	0,6
0,6	0,9	0,3	0,3	0,6	0,3	46,2	3,3	40,1	1,4	0,1
0,7	0,9	0,3	0,2	0,1	0,1	48,4	0,9	46,8	0,3	0,0
0,7	0,7	0,2	0,1	0,2	0,1	70,8	1,8	64,5	1,6	0,1
1,7	2,4	0,9	0,8	0,3	0,2	10,1	0,6	9,3	0,1	0,0
1,4	3,2	0,8	0,6	0,2	0,1	21,6	1,4	19,2	0,2	0,0
1,4	2,2	0,7	0,6	0,5	0,4	24,7	4,4	19,4	0,4	0,2
0,3	0,4	0,2	0,2	0,4	0,3	5,8	3,2	2,3	0,0	0,1
1,2	1,8	0,5	0,5	0,8	0,4	25,4	5,5	17,5	1,4	0,9
2,0	3,8	1,2	1,3	2,3	1,4	19,3	1,7	16,1	0,6	0,5
1,3	2,2	1,0	1,1	1,8	1,3	18,3	5,9	11,7	0,1	0,1
1,6	2,3	0,8	0,8	1,8	0,8	15,1	3,0	11,5	0,3	0,3
0,7	0,7	0,4	0,3	0,2	0,1	16,0	2,6	13,2	0,0	0,0
0,4	0,5	0,2	0,3	0,4	0,2	16,2	5,6	10,2	0,0	0,0
1,5	1,4	0,6	0,4	0,1	0,1	10,7	0,3	10,3	0,1	0,0
1,3	1,5	0,7	0,8	0,5	0,3	2,2	0,4	1,5	0,0	0,1
1,9	1,6	0,8	1,4	0,2	0,3	0,1	0,0	-	0,0	0,0
1,7	1,5	0,1	1,1	0,3	0,1	-	-	-	-	-
1,1	1,5	0,7	0,6	0,6	0,4	2,9	0,6	2,0	0,0	0,1
0,5	0,4	0,3	0,2	0,1	0,1	19,5	2,6	16,8	0,0	0,0
0,8	0,8	0,5	0,5	0,6	0,3	9,5	3,5	5,7	0,0	0,3
0,3	0,3	0,1	0,1	0,1	0,1	74,6	58,0	16,3	0,0	0,0
0,8	0,4	0,3	0,4	0,1	0,3	9,5	9,2	0,3	0,0	0,0
0,7	0,5	0,2	0,3	0,0	0,4	18,2	15,1	1,1	0,0	0,0
1,2	1,3	0,6	0,7	0,8	0,6	0,3	0,3	0,0	0,0	0,0
1,2	1,1	0,6	0,7	1,8	0,9	3,5	0,4	1,0	0,2	1,9
0,5	0,3	0,2	0,3	0,2	0,2	1,1	1,1	-	-	-
1,0	1,0	0,6	0,6	0,7	0,2	1,9	0,1	1,5	0,0	0,1
1,0	0,8	0,5	0,5	0,3	0,1	7,8	5,1	2,7	0,0	-
1,2	1,3	0,8	0,6	0,6	0,2	5,8	0,2	5,4	0,0	0,0
1,1	1,3	0,6	0,5	0,7	0,4	1,4	0,4	0,8	0,0	0,2
0,4	0,3	0,2	0,2	0,3	0,1	16,4	1,6	14,7	0,0	0,0
1,3	1,3	0,8	0,8	0,7	0,2	0,1	0,0	0,0	0,0	0,0
1,4	1,1	0,6	0,9	1,3	1,0	1,8	0,3	0,1	0,0	1,1
2,6	0,1	0,0	0,8	0,0	0,2	0,0	-	-	0,0	0,0
2,9	1,4	0,5	1,4	0,1	0,0	0,3	0,0	0,2	0,0	0,0
1,2	1,4	0,8	0,8	1,4	1,2	2,3	0,8	0,1	0,0	0,6
1,6	1,5	0,7	1,1	0,9	1,4	0,4	0,0	-	0,0	0,2
0,9	0,6	0,4	0,8	2,0	1,0	3,2	0,0	0,0	0,0	3,1
1,6	0,1	0,0	-	-	-	2,7	2,7	-	-	-
1,9	2,0	1,4	1,5	0,4	0,3	0,0	0,0	0,0	0,0	-
0,9	0,7	0,3	0,9	1,7	1,0	1,1	0,1	0,1	0,1	0,8
0,5	0,1	0,0	0,2	-	0,0	-	-	-	-	-

**203. СТРУКТУРА ПОСЕВНЫХ ПЛОЩАДЕЙ ПОД УРОЖАЙ 2016 Г. ПО ВИДАМ
И ДРУГИХ ИНДИВИДУАЛЬНЫХ**
(в процентах от общей)

	Зерновые и зернобобовые культуры - всего	из них		
		пшеница	рожь	ячмень
Российская Федерация	20,2	9,1	0,3	5,9
Центральный федеральный округ	11,3	3,7	0,2	4,0
Белгородская область	11,0	1,6	0,2	5,9
Брянская область	23,7	8,8	1,6	1,0
Владимирская область	0,6	0,1	0,1	0,0
Воронежская область	9,3	2,3	0,1	4,1
Ивановская область	5,2	1,4	0,1	1,9
Калужская область	13,5	4,3	0,1	0,2
Костромская область	2,9	0,7	-	0,4
Курская область	12,6	6,2	-	4,2
Липецкая область	14,5	5,0	0,1	8,5
Московская область	0,0	-	-	-
Орловская область	29,0	13,6	0,1	9,1
Рязанская область	0,6	0,0	-	0,6
Смоленская область	19,7	4,1	0,9	0,5
Тамбовская область	4,3	1,3	-	2,6
Тверская область	5,3	0,4	0,2	0,0
Тульская область	8,6	3,3	0,0	3,5
Ярославская область	3,9	0,7	0,0	-
г. Москва	0,1	0,0	0,0	-
Северо-Западный федеральный округ	6,9	2,5	0,5	1,5
Республика Карелия	-	-	-	-
Республика Коми	-	-	-	-
Архангельская область	-	-	-	-
в том числе:				
Ненецкий автономный округ	-	-	-	-
Архангельская область (без автономного округа)	-	-	-	-
Вологодская область	3,4	0,7	-	0,7
Калининградская область	26,3	14,1	0,7	7,8
Ленинградская область	0,4	0,0	0,0	0,0
Мурманская область	-	-	-	-
Новгородская область	1,3	0,4	0,0	-
Псковская область	13,7	2,6	1,8	2,0
г. Санкт-Петербург	-	-	-	-
Южный федеральный округ	37,8	14,2	0,5	15,4
Республика Адыгея	15,5	4,2	0,0	1,0
Республика Калмыкия	89,3	39,9	0,2	47,6
Республика Крым	74,7	31,9	0,2	40,9
Краснодарский край	24,7	3,0	-	0,6
Астраханская область	0,0	-	-	-
Волгоградская область	10,3	2,5	3,0	3,4
Ростовская область	36,6	16,8	0,0	15,0
г. Севастополь	2,5	-	0,1	0,0
Северо-Кавказский федеральный округ	24,3	9,0	0,1	2,6
Республика Дагестан	24,0	11,0	0,2	3,0
Республика Ингушетия	9,2	0,0	0,0	0,0
Кабардино-Балкарская Республика	8,5	0,0	0,0	0,0
Карачаево-Черкесская Республика	49,0	0,7	-	2,1
Республика Северная Осетия-Алания	25,5	-	-	-
Чеченская Республика	22,1	-	-	-
Ставропольский край	17,8	10,3	0,2	3,4

**СЕЛЬСКОХОЗЯЙСТВЕННЫХ КУЛЬТУР В ЛИЧНЫХ ПОДСОБНЫХ
ХОЗЯЙСТВАХ ГРАЖДАН**

(посевной площади)

овес	кукуруза на зерно	Технические культуры - всего	из них масличные культуры	Картофель
2,2	2,2	1,9	1,7	40,0
2,0	0,9	1,9	1,5	54,2
0,3	2,9	3,3	3,2	45,5
11,3	0,2	0,3	0,0	52,0
0,3	0,0	0,1	0,0	72,2
0,3	2,3	4,0	2,5	56,7
1,8	-	0,5	0,1	72,6
7,9	0,0	0,7	0,4	58,2
1,7	-	0,2	0,0	80,3
1,4	0,1	0,4	0,2	47,1
0,6	0,1	2,6	2,2	46,8
-	-	0,0	0,0	70,2
3,7	0,0	0,4	0,0	43,7
0,0	-	-	-	74,4
13,6	0,0	3,7	3,7	55,2
0,4	0,0	1,5	1,5	49,4
4,5	0,0	0,5	0,2	74,8
1,7	0,0	0,0	0,0	70,9
3,0	-	0,4	0,0	76,0
0,0	0,0	0,1	0,1	66,2
2,2	0,0	0,1	0,0	74,2
-	-	-	-	84,6
-	-	-	-	91,4
-	-	-	-	85,9
-	-	-	-	93,2
-	-	-	-	85,9
2,0	-	0,0	0,0	82,5
2,8	0,1	0,6	0,2	51,3
0,3	0,0	0,0	0,0	78,2
-	-	0,0	-	93,8
0,7	-	0,0	-	81,6
7,0	0,0	0,0	0,0	60,0
-	-	-	-	42,2
0,3	7,0	3,0	2,9	19,0
0,2	9,9	2,5	2,4	23,6
-	0,0	5,9	5,8	2,0
1,2	0,1	2,8	2,0	6,6
0,0	21,1	1,5	1,5	31,3
-	0,0	0,0	0,0	20,6
0,2	0,1	3,2	3,2	27,5
0,1	4,5	4,3	4,3	13,6
-	0,0	0,0	0,0	42,9
0,5	9,7	2,5	2,1	18,5
0,6	6,4	3,1	2,5	10,2
0,6	8,5	0,4	0,4	75,7
0,0	7,6	0,1	0,0	50,7
0,3	45,8	2,2	2,1	36,8
0,0	22,1	0,1	0,1	37,0
-	20,8	0,2	0,2	31,9
0,3	3,2	0,6	0,6	40,7

СТРУКТУРА ПОСЕВНЫХ ПЛОЩАДЕЙ
ПО ВИДАМ СЕЛЬСКОХОЗЯЙСТВЕННЫХ КУЛЬТУР

	Зерновые и зернобобовые культуры - всего	из них		
		пшеница	рожь	ячмень
Приволжский федеральный округ	9,7	3,5	0,4	3,8
Республика Башкортостан	0,0	0,0	-	-
Республика Марий Эл	1,7	0,6	0,1	0,5
Республика Мордовия	9,3	2,5	0,0	6,1
Республика Татарстан	3,9	1,3	0,2	2,0
Удмуртская Республика	3,3	0,8	0,2	1,4
Чувашская Республика	5,0	1,7	0,1	2,7
Пермский край	6,7	3,8	0,1	0,7
Кировская область	8,4	3,0	0,6	2,0
Нижегородская область	6,2	2,3	0,2	2,3
Оренбургская область	36,4	13,2	1,9	14,5
Пензенская область	10,7	3,7	0,2	2,6
Самарская область	6,3	2,6	0,2	1,6
Саратовская область	13,1	6,3	0,6	4,6
Ульяновская область	-	-	-	-
Уральский федеральный округ	48,2	28,9	0,0	12,1
Курганская область	60,8	43,3	0,2	7,9
Свердловская область	1,7	0,6	0,0	0,7
Тюменская область	13,8	2,3	0,0	0,0
в том числе:				
Ханты-Мансийский автономный округ - Югра	0,3	0,0	0,0	-
Ямало-Ненецкий автономный округ	-	-	-	-
Тюменская область (без автономных округов)	16,0	2,7	0,0	0,0
Челябинская область	60,2	34,6	0,0	18,0
Сибирский федеральный округ	22,8	13,9	0,1	4,1
Республика Алтай	1,7	0,0	-	-
Республика Бурятия	7,5	4,0	-	1,0
Республика Тыва	18,9	2,9	0,0	2,1
Республика Хакасия	5,4	0,8	0,0	2,3
Алтайский край	0,0	-	-	-
Забайкальский край	3,7	1,5	-	-
Красноярский край	12,4	9,2	0,1	1,6
Иркутская область	8,4	4,5	-	1,1
Кемеровская область	19,1	6,3	0,4	6,5
Новосибирская область	24,1	16,8	0,1	2,4
Омская область	53,8	34,7	0,0	9,8
Томская область	5,4	3,0	-	-
Дальневосточный федеральный округ	2,0	0,2	0,0	0,3
Республика Саха (Якутия)	0,0	-	-	-
Камчатский край	0,7	0,0	-	0,3
Приморский край	4,7	0,5	0,0	0,6
Хабаровский край	0,1	-	-	-
Амурская область	0,6	0,0	-	0,0
Магаданская область	-	-	-	-
Сахалинская область	-	-	-	-
Еврейская автономная область	0,3	0,0	-	0,2
Чукотский автономный округ	-	-	-	-

СТРУКТУРА ПОСЕВНЫХ ПЛОЩАДЕЙ
ПО ВИДАМ СЕЛЬСКОХОЗЯЙСТВЕННЫХ КУЛЬТУР

Продолжение табл. 203

овес	кукуруза на зерно	Технические культуры - всего	из них масличные культуры	Картофель
1,4	0,0	2,4	2,3	37,7
-	-	0,0	0,0	51,6
0,3	0,0	0,0	0,0	30,0
0,5	-	0,4	0,0	49,9
0,4	0,0	0,2	0,2	42,1
0,8	0,0	0,2	0,0	40,5
0,4	0,0	0,1	0,0	18,3
1,9	0,0	0,0	0,0	68,6
2,6	0,0	1,5	0,0	54,3
1,4	0,0	0,2	0,0	56,2
3,7	0,0	8,0	8,0	6,0
4,2	-	2,3	2,3	51,2
1,6	0,0	1,4	1,4	46,9
1,3	0,3	20,4	20,4	24,9
-	-	0,1	0,1	68,3
6,8	0,0	0,2	0,1	29,4
9,0	-	0,7	0,6	17,5
0,3	0,0	0,1	0,0	77,6
11,0	0,0	0,0	0,0	72,3
0,2	0,0	0,1	0,1	85,0
-	-	-	-	88,0
12,8	0,0	0,0	0,0	70,2
7,2	-	0,0	0,0	15,8
4,4	0,0	0,3	0,1	58,2
1,7	0,0	0,0	0,0	20,1
2,3	-	0,0	-	75,0
13,5	0,0	0,0	0,0	55,9
1,7	0,0	1,2	0,0	79,7
-	-	0,2	0,2	80,2
2,1	-	0,0	-	89,2
1,6	0,0	1,0	0,1	74,8
2,7	-	-	-	74,0
5,6	0,0	0,1	0,0	63,7
4,8	0,0	0,4	0,0	64,4
8,5	-	0,3	0,2	25,6
2,4	-	0,0	0,0	83,2
0,9	0,7	3,6	3,6	74,8
0,0	-	0,0	-	86,7
0,3	0,0	0,0	0,0	82,5
1,9	1,6	5,4	5,4	68,1
0,0	0,1	0,0	0,0	78,8
0,4	0,1	2,6	2,6	77,4
-	-	-	-	75,3
-	-	-	-	85,0
0,0	0,1	11,8	11,8	71,8
-	-	-	-	67,8

СТРУКТУРА ПОСЕВНЫХ ПЛОЩАДЕЙ
ПО ВИДАМ СЕЛЬСКОХОЗЯЙСТВЕННЫХ КУЛЬТУР

	Овощные и бах- чевые культуры - всего ¹⁾	из них					
		овощи открыто- го грунта	из них				
			капуста всех видов, кроме цветной и брокко- ли	огурцы	помидо- ры	свекла столовая	морковь столовая
Российская Федерация	15,4	11,5	1,8	1,2	2,0	0,6	0,9
Центральный федеральный округ	14,2	13,2	1,8	1,6	1,8	0,8	1,1
Белгородская область	20,6	19,2	2,5	3,0	3,4	0,7	0,9
Брянская область	11,9	11,5	1,7	1,2	1,4	1,1	1,2
Владимирская область	25,7	23,4	3,9	2,2	1,9	2,1	3,0
Воронежская область	14,7	13,5	1,5	1,5	2,2	0,8	1,1
Ивановская область	18,2	16,2	3,0	1,4	1,1	1,2	1,9
Калужская область	11,3	10,1	1,6	1,1	0,7	0,9	1,2
Костромская область	15,8	13,9	2,4	1,0	0,8	1,0	1,6
Курская область	7,5	7,2	0,8	0,8	1,1	0,4	0,6
Липецкая область	10,7	10,3	1,3	1,1	1,7	0,5	0,8
Московская область	28,0	24,2	2,7	2,9	2,0	2,0	2,5
Орловская область	7,1	6,9	0,8	0,9	1,3	0,4	0,6
Рязанская область	20,4	19,7	4,5	2,2	2,2	1,4	1,9
Смоленская область	9,8	8,3	1,3	0,8	0,4	0,9	1,0
Тамбовская область	10,3	10,2	0,9	1,1	1,6	0,4	0,9
Тверская область	15,3	12,7	2,0	1,1	0,5	1,3	1,6
Тульская область	15,6	14,7	2,8	1,7	1,7	1,0	1,5
Ярославская область	18,2	15,5	2,8	1,2	0,7	1,2	1,9
г. Москва	33,1	28,2	3,1	3,0	2,3	2,3	3,0
Северо-Западный федеральный округ	13,3	10,7	1,8	0,7	0,3	1,2	1,5
Республика Карелия	12,8	9,7	2,1	-	-	1,7	1,8
Республика Коми	8,6	6,4	0,9	0,0	0,0	0,9	1,0
Архангельская область	11,3	8,7	2,0	0,1	0,1	1,1	1,3
в том числе:							
Ненецкий автономный округ	6,8	3,6	0,0	-	-	0,6	1,0
Архангельская область (без автономного округа)	11,3	8,8	2,0	0,1	0,1	1,1	1,3
Вологодская область	12,0	9,4	2,0	0,4	0,2	0,9	1,1
Калининградская область	13,8	12,4	2,2	1,3	0,5	1,4	1,6
Ленинградская область	19,5	14,5	1,9	0,7	0,4	1,7	1,9
Мурманская область	6,1	4,7	0,1	0,0	0,0	0,4	0,7
Новгородская область	13,3	10,9	1,8	0,6	0,3	1,1	2,2
Псковская область	11,7	10,0	1,6	1,2	0,5	1,2	1,3
г. Санкт-Петербург	57,8	42,4	2,4	3,2	1,5	4,5	4,7
Южный федеральный округ	28,2	19,9	1,2	2,3	4,1	0,7	1,0
Республика Адыгея	46,2	44,7	1,4	4,7	8,9	1,4	1,8
Республика Калмыкия	2,1	2,0	0,2	0,4	0,5	0,1	0,1
Республика Крым	7,0	6,3	0,4	0,7	1,3	0,2	0,4
Краснодарский край	30,7	29,0	1,4	3,4	4,9	1,3	1,6
Астраханская область	76,1	70,0	1,4	7,9	24,6	0,6	1,4
Волгоградская область	55,6	16,6	1,8	2,2	4,0	0,6	0,8
Ростовская область	22,6	18,9	1,5	2,0	3,6	0,7	1,1
г. Севастополь	52,0	51,3	2,0	7,5	20,0	1,2	1,2
Северо-Кавказский федеральный округ	24,7	21,9	5,7	2,3	4,9	0,4	1,1
Республика Дагестан	24,3	21,4	7,0	2,1	5,3	0,3	1,1
Республика Ингушетия	14,1	14,1	0,5	1,9	2,1	0,6	0,7
Кабардино-Балкарская Республика	35,9	31,1	3,4	4,5	4,5	1,0	1,1
Карачаево-Черкесская Республика	7,2	7,2	2,0	0,7	0,7	0,3	0,4
Республика Северная Осетия-Алания	26,7	26,2	1,3	2,8	3,6	1,1	1,0
Чеченская Республика	40,5	39,1	4,8	4,2	4,4	1,0	1,3
Ставропольский край	29,7	26,3	1,0	3,5	5,5	1,2	1,3

лук репчатый	чеснок	кабачки, патиссо- ны	тыква столовая	перец сладкий	Кормовые культуры - всего	из них			
						травы однолет- ние	травы многолет- ние	корнеп- лодные кормовые культуры, включая сахарную свеклу на корм скоту	бахчевые кормовые культуры
1,2	0,6	0,6	0,8	0,5	22,6	4,4	16,5	0,6	0,4
1,5	0,7	1,2	0,9	0,5	18,4	4,0	12,2	1,1	0,8
1,3	0,7	3,0	1,0	0,7	19,5	4,3	13,5	1,2	0,6
1,2	0,5	1,0	0,7	0,5	12,1	1,0	7,0	2,2	1,9
3,5	1,8	1,4	0,7	0,6	1,4	0,3	0,9	0,1	-
1,5	0,7	1,2	1,4	0,5	15,3	3,7	8,7	0,9	0,9
3,2	1,4	0,9	0,4	0,4	3,6	1,5	1,8	0,1	-
1,4	0,7	0,6	0,3	0,3	16,3	2,2	12,7	0,2	0,0
2,9	1,3	0,8	0,3	0,3	0,8	0,3	0,5	0,1	-
0,8	0,3	0,9	0,5	0,4	32,4	8,2	20,2	2,5	1,4
1,4	0,6	0,6	1,1	0,5	25,3	7,1	16,3	1,1	0,9
2,8	1,9	1,7	0,8	0,8	1,7	0,4	1,2	0,1	0,0
0,6	0,4	0,5	0,4	0,4	19,8	3,8	11,6	3,0	1,4
2,5	1,1	0,7	0,7	0,8	4,6	2,4	1,6	0,4	0,1
1,3	0,6	0,5	0,4	0,2	11,7	1,6	9,8	0,3	-
2,0	0,7	0,4	0,9	0,4	34,4	4,5	28,7	0,2	0,3
2,3	1,1	0,9	0,3	0,2	4,1	1,1	2,7	0,1	0,0
1,5	1,0	0,9	0,4	0,6	4,8	1,1	2,4	1,1	0,0
3,5	1,3	0,9	0,3	0,3	1,6	0,1	1,2	0,1	0,0
3,2	2,4	2,1	0,8	0,8	0,5	0,0	0,1	0,0	0,0
1,9	0,7	0,8	0,2	0,1	5,5	1,1	4,0	0,3	0,0
1,1	0,5	1,0	0,1	-	2,6	1,3	0,9	0,0	-
1,3	0,5	0,6	0,0	0,0	-	-	-	-	-
1,7	0,6	0,7	0,0	0,0	2,8	2,7	0,1	-	-
0,6	0,0	0,1	0,0	0,0	-	-	-	-	-
1,7	0,6	0,7	0,0	0,0	2,8	2,7	0,1	-	-
2,3	0,8	0,6	0,1	0,1	2,1	-	1,9	0,2	-
1,5	0,6	0,9	0,5	0,2	8,0	0,0	6,8	1,0	0,0
2,2	1,2	1,4	0,5	0,1	2,0	0,5	1,2	0,0	0,0
0,4	0,1	0,1	0,0	0,0	0,1	0,0	-	-	-
2,1	0,7	0,7	0,2	0,1	3,9	1,5	1,9	0,4	-
1,8	0,7	0,6	0,2	0,2	14,5	2,6	11,6	0,3	-
5,3	3,7	5,8	2,0	0,5	0,0	-	-	0,0	-
1,9	1,1	1,4	1,7	1,5	12,0	4,0	6,1	0,2	0,6
4,0	3,3	6,2	3,4	3,0	12,3	0,9	9,7	0,1	0,1
0,3	0,0	0,1	0,1	0,1	0,8	0,2	0,6	0,0	0,0
0,6	0,4	0,4	0,2	0,7	8,8	1,4	5,2	0,1	0,1
3,1	2,3	2,2	2,2	1,6	11,8	3,0	8,1	0,2	0,4
7,5	0,1	0,6	1,2	14,7	3,4	3,3	0,0	0,0	0,0
1,3	0,4	0,9	1,9	1,0	3,4	1,3	1,1	0,1	0,6
1,7	0,9	1,5	2,4	1,1	22,9	9,6	9,3	0,4	1,3
2,3	1,5	3,0	1,2	5,5	2,6	0,1	2,4	0,0	0,0
1,2	1,2	0,2	1,1	0,8	30,1	12,2	15,8	0,1	0,2
1,0	0,9	0,1	0,6	0,8	38,4	15,5	20,8	0,0	0,3
1,4	1,3	0,1	2,7	0,4	0,6	0,1	0,1	-	0,1
2,7	3,3	0,4	2,1	1,4	4,9	2,1	1,0	0,0	0,1
0,4	0,5	0,1	0,4	0,2	4,7	1,5	1,9	0,1	0,1
2,2	2,7	0,5	2,2	0,9	10,7	5,6	3,2	0,0	0,0
3,2	4,1	0,2	6,9	0,8	5,4	2,7	1,8	0,1	0,0
2,3	1,9	1,9	2,7	1,3	11,2	5,1	2,8	0,3	0,2

СТРУКТУРА ПОСЕВНЫХ ПЛОЩАДЕЙ
ПО ВИДАМ СЕЛЬСКОХОЗЯЙСТВЕННЫХ КУЛЬТУР

	Овощные и бах- чевые культуры - всего ¹⁾	из них					
		овощи открыто- го грунта	из них				
			капуста всех видов, кроме цветной и брокко- ли	огурцы	помидо- ры	свекла столовая	морковь столовая
Приволжский федеральный округ	13,9	6,9	1,1	0,5	1,1	0,4	0,7
Республика Башкортостан	7,3	6,9	0,9	0,6	1,3	0,5	0,8
Республика Марий Эл	6,5	6,2	3,2	0,2	0,4	0,3	0,6
Республика Мордовия	9,9	9,6	1,3	0,8	1,3	0,4	0,9
Республика Татарстан	5,0	4,7	0,4	0,4	0,9	0,3	0,5
Удмуртская Республика	5,2	4,6	1,6	0,3	0,5	0,3	0,5
Чувашская Республика	4,5	3,3	0,5	0,2	0,3	0,3	0,7
Пермский край	12,5	10,1	2,4	0,4	0,6	0,7	1,4
Кировская область	11,0	8,8	1,6	0,4	0,7	0,5	1,1
Нижегородская область	10,6	9,3	1,6	0,7	0,9	0,7	1,1
Оренбургская область	43,6	2,8	0,3	0,2	0,6	0,1	0,2
Пензенская область	9,2	8,9	1,2	0,7	1,3	0,5	1,2
Самарская область	21,8	19,0	1,6	1,6	3,4	0,8	1,6
Саратовская область	21,3	14,9	1,5	1,5	3,3	0,5	1,1
Ульяновская область	14,2	13,7	2,1	1,0	2,4	0,7	1,4
Уральский федеральный округ	4,6	4,1	0,7	0,3	0,7	0,3	0,5
Курганская область	4,1	3,7	0,6	0,4	0,6	0,2	0,3
Свердловская область	7,6	6,2	1,4	0,3	0,4	0,6	0,9
Тюменская область	10,9	9,2	1,5	0,6	1,2	0,6	1,0
в том числе:							
Ханты-Мансийский автономный округ - Югра	14,4	9,7	1,0	0,3	0,8	1,0	1,6
Ямало-Ненецкий автономный округ	12,0	5,0	0,0	0,3	0,5	0,3	0,6
Тюменская область (без автономных округов)	10,3	9,1	1,6	0,7	1,3	0,5	0,9
Челябинская область	3,4	3,1	0,5	0,3	0,8	0,3	0,4
Сибирский федеральный округ	7,8	7,0	1,3	0,5	1,2	0,4	0,7
Республика Алтай	2,9	2,6	0,5	0,2	0,4	0,2	0,3
Республика Бурятия	6,8	5,4	1,3	0,4	0,9	0,5	0,6
Республика Тыва	5,9	5,6	1,0	0,6	1,0	0,5	0,7
Республика Хакасия	13,3	12,5	1,9	0,9	2,6	0,8	1,2
Алтайский край	15,7	14,5	1,8	1,2	3,5	0,6	1,1
Забайкальский край	6,0	5,2	1,6	0,3	1,1	0,3	0,5
Красноярский край	9,4	8,4	1,7	0,5	1,0	0,5	0,9
Иркутская область	7,9	6,2	1,6	0,3	0,5	0,5	0,8
Кемеровская область	10,5	9,1	1,7	0,5	1,1	0,6	1,0
Новосибирская область	9,4	8,7	1,6	0,7	1,5	0,5	0,8
Омская область	3,0	2,9	0,5	0,3	0,7	0,2	0,3
Томская область	11,3	9,6	2,0	0,4	1,0	0,6	1,1
Дальневосточный федеральный округ	17,4	15,7	2,4	1,4	2,6	0,9	1,2
Республика Саха (Якутия)	13,2	10,4	3,3	0,1	0,8	1,6	2,8
Камчатский край	16,1	10,8	2,4	0,1	0,1	1,4	3,0
Приморский край	19,2	17,6	2,3	1,9	3,0	0,9	1,1
Хабаровский край	20,4	18,5	3,0	1,8	3,6	1,0	1,3
Амурская область	15,8	14,7	2,0	1,4	2,7	0,7	0,9
Магаданская область	20,6	6,7	2,0	-	-	0,9	1,3
Сахалинская область	15,0	10,6	1,2	0,5	0,4	1,0	1,5
Еврейская автономная область	14,8	14,0	2,5	1,3	2,6	0,5	0,8
Чукотский автономный округ	32,2	10,9	4,6	-	-	0,5	0,6

¹⁾ Включая овощи закрытого грунта.

СТРУКТУРА ПОСЕВНЫХ ПЛОЩАДЕЙ
ПО ВИДАМ СЕЛЬСКОХОЗЯЙСТВЕННЫХ КУЛЬТУР

Продолжение табл. 203

лук репчатый	чеснок	кабачки, патиссо- ны	тыква столовая	перец сладкий	Кормовые культуры - всего	из них			
						травы однолет- ние	травы многолет- ние	корнеп- лодные кормовые культуры, включая сахарную свеклу на корм скоту	бахчевые кормовые культуры
1,1	0,3	0,3	0,6	0,3	36,4	3,0	31,3	1,1	0,3
1,0	0,3	0,3	0,5	0,3	41,0	1,7	35,8	2,6	0,8
0,6	0,2	0,2	0,2	0,1	61,8	2,3	58,9	0,4	-
1,6	0,5	0,4	1,5	0,3	30,5	3,3	25,0	1,5	0,7
0,8	0,2	0,2	0,6	0,2	48,7	3,5	42,3	1,4	0,1
0,7	0,2	0,1	0,1	0,1	50,8	1,0	49,1	0,3	0,0
0,6	0,2	0,1	0,2	0,1	72,1	1,8	65,7	1,7	0,1
2,1	0,7	0,6	0,2	0,1	12,2	0,7	11,4	0,2	0,0
2,6	0,6	0,4	0,2	0,1	24,8	1,6	22,0	0,3	0,0
1,9	0,6	0,4	0,4	0,3	26,8	4,7	21,0	0,5	0,2
0,3	0,1	0,1	0,4	0,2	6,0	3,3	2,4	0,0	0,2
1,7	0,5	0,5	0,7	0,3	26,6	5,8	18,4	1,5	1,0
3,4	0,9	1,0	2,4	1,0	23,6	2,1	19,7	0,8	0,7
1,7	0,7	0,8	1,6	0,9	20,3	6,5	13,0	0,1	0,1
1,9	0,6	0,5	1,7	0,6	17,4	3,4	13,2	0,4	0,4
0,5	0,2	0,2	0,1	0,1	17,6	2,9	14,6	0,0	0,0
0,4	0,2	0,3	0,4	0,2	16,9	5,9	10,7	0,0	0,0
1,0	0,4	0,3	0,1	0,0	13,0	0,4	12,5	0,1	0,0
1,3	0,5	0,6	0,5	0,3	3,0	0,6	2,0	0,0	0,1
1,2	0,4	1,0	0,1	0,2	0,2	0,0	-	0,0	0,0
0,6	0,1	0,5	0,0	0,1	-	-	-	-	-
1,3	0,5	0,5	0,6	0,3	3,5	0,7	2,3	0,0	0,1
0,3	0,2	0,1	0,0	0,1	20,7	2,8	17,9	0,0	0,0
0,7	0,4	0,4	0,6	0,2	10,9	4,0	6,5	0,0	0,3
0,3	0,1	0,1	0,1	0,1	75,2	58,5	16,5	0,0	0,0
0,4	0,3	0,3	0,1	0,3	10,6	10,3	0,3	0,0	0,0
0,5	0,2	0,3	0,0	0,3	19,3	16,0	1,1	0,0	0,0
1,3	0,6	0,6	0,8	0,5	0,4	0,4	0,0	0,0	0,0
1,0	0,5	0,6	1,9	0,8	4,0	0,5	1,1	0,2	2,2
0,2	0,1	0,3	0,2	0,2	1,1	1,1	-	-	-
0,9	0,5	0,6	0,8	0,2	2,5	0,1	2,1	0,0	0,2
0,6	0,4	0,4	0,2	0,0	9,7	6,4	3,4	0,0	-
1,1	0,6	0,6	0,6	0,2	6,6	0,3	6,2	0,0	0,0
1,0	0,5	0,4	0,7	0,3	1,7	0,5	0,9	0,0	0,2
0,2	0,1	0,1	0,3	0,1	17,2	1,7	15,5	0,0	0,0
1,2	0,6	0,7	0,8	0,2	0,1	0,0	0,0	0,0	0,0
0,9	0,5	0,8	1,4	0,9	2,2	0,4	0,1	0,0	1,3
0,1	0,0	0,8	0,0	0,1	0,0	-	-	0,0	0,0
0,8	0,3	0,7	0,1	0,0	0,7	0,1	0,4	0,0	0,0
1,3	0,7	0,7	1,5	1,0	2,6	0,8	0,2	0,0	0,8
1,2	0,6	0,9	0,8	1,2	0,6	0,0	-	0,1	0,3
0,6	0,4	0,8	2,1	1,0	3,5	0,0	0,0	0,0	3,4
0,1	0,0	-	-	-	4,1	4,1	-	-	-
1,4	0,9	0,9	0,2	0,2	0,0	0,0	0,0	0,0	-
0,6	0,3	0,8	1,8	0,8	1,3	0,1	0,1	0,1	0,9
0,1	0,0	0,2	-	0,0	-	-	-	-	-

**204. СТРУКТУРА ПОСЕВНЫХ ПЛОЩАДЕЙ ПОД УРОЖАЙ 2016 Г.
В САДОВОДЧЕСКИХ НЕКОММЕРЧЕСКИХ**

(в процентах от общей)

	Картофель	Овощные и бахчевые культуры - всего ¹⁾	из них		
			овощи открытого грунта	из них	
				капуста всех видов, кроме цветной и брокколи	огурцы
Российская Федерация	65,5	34,0	29,5	3,0	2,7
Центральный федеральный округ	62,3	36,9	32,3	3,0	3,6
Белгородская область	58,4	41,6	40,9	3,8	5,9
Брянская область	73,1	25,1	21,7	3,2	2,2
Владимирская область	63,7	36,2	29,4	3,5	2,1
Воронежская область	57,2	42,7	40,9	2,8	5,2
Ивановская область	70,6	28,4	24,0	3,9	1,7
Калужская область	67,6	31,9	25,4	3,1	2,6
Костромская область	73,3	26,7	21,9	3,2	1,8
Курская область	70,7	24,4	23,4	1,7	3,2
Липецкая область	56,9	42,9	41,8	3,5	4,1
Московская область	49,2	50,8	41,9	3,3	4,9
Орловская область	77,8	21,2	19,4	2,0	2,4
Рязанская область	73,7	26,3	24,7	3,1	2,7
Смоленская область	70,6	28,9	21,7	2,9	1,7
Тамбовская область	54,9	43,1	42,7	3,0	4,9
Тверская область	69,5	30,2	22,6	2,6	1,5
Тульская область	69,0	29,9	25,9	2,6	3,5
Ярославская область	70,1	29,6	23,9	3,2	1,8
г. Москва	44,7	55,3	46,4	3,5	5,1
Северо-Западный федеральный округ	67,9	32,0	22,5	2,5	1,1
Республика Карелия	74,4	25,6	16,5	2,1	-
Республика Коми	79,4	20,6	15,5	1,3	0,0
Архангельская область	68,1	31,9	22,3	3,2	0,1
Вологодская область	74,5	25,5	19,3	3,4	0,6
Калининградская область	63,5	36,5	29,2	2,7	3,8
Ленинградская область	60,6	39,3	25,8	2,6	1,0
Мурманская область	89,0	11,0	9,1	0,4	0,0
Новгородская область	80,1	19,9	13,3	1,7	0,5
Псковская область	70,9	27,3	20,9	2,3	2,0
г. Санкт-Петербург	45,6	54,3	36,6	1,5	2,3
Южный федеральный округ	35,2	61,0	58,5	3,0	7,8
Республика Адыгея	30,2	66,4	65,4	1,9	5,0
Республика Калмыкия	5,5	94,5	94,5	11,8	21,5
Республика Крым	43,7	51,1	49,7	2,0	6,6
Краснодарский край	35,4	59,2	57,7	3,2	8,2
Астраханская область	16,7	83,1	81,6	2,5	11,0
Волгоградская область	40,3	59,6	56,9	3,4	6,5
Ростовская область	27,2	65,5	60,7	2,6	9,0
г. Севастополь	25,1	74,9	74,7	2,7	9,7
Северо-Кавказский федеральный округ	56,2	42,4	39,6	2,0	4,8
Республика Дагестан	13,0	86,7	86,7	0,4	17,5
Кабардино-Балкарская Республика	57,9	40,3	38,0	5,9	6,4
Карачаево-Черкесская Республика	80,3	17,1	17,0	1,0	1,4
Республика Северная Осетия-Алания	39,4	53,5	52,8	2,1	3,7
Чеченская Республика	18,1	81,6	57,8	6,4	0,4
Ставропольский край	59,0	40,8	37,2	1,7	4,6

**ПО ВИДАМ СЕЛЬСКОХОЗЯЙСТВЕННЫХ КУЛЬТУР
ОБЪЕДИНЕНИЯХ ГРАЖДАН**
(посевной площади)

помидоры	свекла столовая	морковь столовая	лук репчатый	кабачки, патиссоны	перец сладкий	зеленные культуры
4,6	1,9	2,8	3,5	1,9	1,4	1,1
4,2	2,2	3,1	4,0	2,2	1,4	1,4
9,9	1,8	2,7	4,1	2,3	2,5	0,7
2,4	2,0	2,3	2,3	1,5	1,1	0,2
1,4	2,7	4,1	5,1	1,9	0,6	1,3
9,6	1,6	2,8	4,1	2,3	2,6	1,1
1,2	1,9	3,1	4,5	1,8	0,4	0,9
1,7	1,9	2,6	3,2	1,8	1,2	1,4
1,0	1,8	2,8	4,2	1,3	0,8	0,8
5,1	1,1	1,8	2,5	1,0	1,6	0,7
10,7	1,5	2,8	5,1	1,8	3,0	1,0
3,1	3,3	4,2	4,9	3,7	1,3	2,8
3,6	1,1	1,7	1,8	1,3	1,1	0,6
3,2	1,8	2,6	3,0	1,2	1,3	0,9
0,5	2,1	2,4	3,0	1,9	0,7	0,8
6,6	3,1	4,1	5,5	2,0	2,4	0,9
0,6	2,4	3,1	3,9	1,9	0,3	1,1
2,9	1,9	2,6	2,8	1,9	1,1	1,3
0,9	1,9	2,9	4,8	1,6	0,5	1,1
3,8	3,4	4,5	4,9	3,9	1,6	4,3
0,4	2,4	2,8	3,7	2,2	0,2	1,7
-	2,1	2,2	2,4	2,5	-	1,6
0,0	2,0	2,5	2,8	1,2	-	1,8
0,1	3,2	3,8	3,5	2,0	0,1	1,4
0,3	1,8	2,4	4,7	1,5	0,2	0,8
1,0	2,5	2,9	3,4	2,7	0,4	1,9
0,4	2,5	3,0	4,2	3,0	0,2	2,1
0,0	1,0	1,4	1,0	0,4	0,0	2,7
0,2	1,1	1,7	3,4	1,1	0,0	0,5
0,5	2,6	2,9	3,8	1,2	0,3	0,9
1,1	3,8	3,8	4,8	4,4	0,3	4,2
14,3	2,2	2,8	4,3	4,0	4,3	1,8
8,9	1,7	1,7	2,8	15,2	3,6	2,2
14,6	7,8	5,4	10,9	7,3	3,2	1,9
10,5	1,9	2,5	4,7	3,8	4,3	1,8
10,9	2,5	3,4	4,9	4,2	3,3	1,6
20,9	3,3	4,3	4,3	3,5	9,2	2,1
17,3	2,0	2,3	3,0	3,4	4,8	1,6
14,8	2,3	2,9	5,6	4,1	3,7	2,0
24,0	1,5	2,0	3,3	5,8	7,6	3,7
8,1	1,8	2,3	3,4	2,1	1,7	1,5
36,7	3,5	2,5	4,0	0,4	1,5	1,0
7,4	1,4	1,7	4,3	0,7	1,3	1,0
4,6	0,8	1,0	1,3	0,5	1,1	1,2
5,8	1,9	4,1	5,0	2,4	3,3	3,7
1,8	0,9	0,8	12,4	-	0,3	0,2
7,5	1,8	2,2	3,2	2,5	1,5	1,2

СТРУКТУРА ПОСЕВНЫХ ПЛОЩАДЕЙ
ПО ВИДАМ СЕЛЬСКОХОЗЯЙСТВЕННЫХ КУЛЬТУР

	Картофель	Овощные и бахчевые культуры - всего ¹⁾	из них		
			овощи открытого грунта	из них	
				капуста всех видов, кроме цветной и брокколи	огурцы
Приволжский федеральный округ	60,8	39,0	35,0	3,5	3,1
Республика Башкортостан	66,1	33,9	31,7	2,9	2,8
Республика Марий Эл	78,0	22,0	17,7	2,1	1,2
Республика Мордовия	86,5	13,5	13,4	1,1	0,6
Республика Татарстан	65,8	33,9	30,0	2,5	2,9
Удмуртская Республика	64,1	35,8	25,2	4,2	0,8
Чувашская Республика	67,3	30,5	27,2	3,2	2,0
Пермский край	69,5	30,5	23,0	3,2	0,7
Кировская область	68,5	30,1	22,5	3,3	0,5
Нижегородская область	57,5	42,4	33,2	4,3	2,1
Оренбургская область	50,0	50,0	48,9	5,5	4,4
Пензенская область	73,3	26,6	25,6	2,2	2,1
Самарская область	45,8	54,1	50,9	4,6	5,9
Саратовская область	30,1	69,7	68,2	5,7	7,5
Ульяновская область	56,0	44,0	43,2	3,6	4,8
Уральский федеральный округ	73,9	26,1	21,8	2,9	1,3
Курганская область	72,6	27,4	23,5	3,3	2,4
Свердловская область	76,9	23,1	20,9	3,5	0,7
Тюменская область	78,5	21,4	15,5	1,7	0,8
в том числе:					
Ханты-Мансийский автономный округ - Югра	78,7	21,3	15,0	1,0	0,6
Ямало-Ненецкий автономный округ	77,0	23,0	9,4	-	0,4
Тюменская область (без автономных округов)	78,3	21,6	16,1	2,6	1,0
Челябинская область	69,2	30,8	25,5	3,0	1,8
Сибирский федеральный округ	78,2	21,7	17,6	2,7	1,0
Республика Алтай	83,6	16,4	14,6	1,7	1,5
Республика Бурятия	78,5	21,5	16,3	3,6	0,6
Республика Тыва	83,9	16,1	15,2	1,6	1,7
Республика Хакасия	84,3	15,5	14,3	1,2	1,2
Алтайский край	76,7	23,3	21,5	2,3	1,7
Забайкальский край	82,8	17,2	12,0	2,3	0,7
Красноярский край	84,4	15,6	12,1	2,2	0,7
Иркутская область	78,4	21,6	14,9	3,9	0,5
Кемеровская область	74,6	25,2	19,6	2,9	0,8
Новосибирская область	73,0	26,8	21,2	3,0	1,3
Омская область	70,7	29,3	27,8	2,9	2,0
Томская область	77,8	22,2	17,0	3,1	0,7
Дальневосточный федеральный округ	70,8	28,7	25,7	2,9	2,5
Республика Саха (Якутия)	82,7	17,3	10,9	2,4	0,4
Камчатский край	76,2	23,6	14,6	2,0	0,0
Приморский край	69,5	29,4	29,0	3,1	3,3
Хабаровский край	65,0	34,8	31,8	3,6	3,5
Амурская область	83,9	16,1	15,4	2,1	1,3
Магаданская область	62,1	37,9	22,0	1,8	-
Сахалинская область	65,5	34,5	22,5	1,5	0,7
Еврейская автономная область	76,4	23,2	22,5	3,4	1,9

¹⁾ Включая овощи закрытого грунта.

СТРУКТУРА ПОСЕВНЫХ ПЛОЩАДЕЙ
ПО ВИДАМ СЕЛЬСКОХОЗЯЙСТВЕННЫХ КУЛЬТУР

Продолжение табл. 204

помидоры	свекла столовая	морковь столовая	лук репчатый	кабачки, патиссоны	перец сладкий	зеленные культуры
6,1	2,0	3,2	4,8	2,0	2,0	1,0
6,6	2,0	2,8	3,9	1,8	2,2	0,7
1,9	1,2	2,5	4,1	0,9	0,5	0,3
0,9	0,8	1,8	2,7	1,4	0,3	0,3
5,8	1,9	2,9	4,5	1,6	1,7	0,8
1,7	1,7	3,8	5,1	1,6	0,6	0,6
3,3	1,7	3,3	5,4	1,2	1,0	1,0
1,3	1,8	3,2	4,1	1,8	0,4	1,0
0,6	1,4	3,3	6,6	1,6	0,1	0,7
2,3	2,7	4,0	5,8	2,3	1,2	1,2
10,0	2,1	3,4	4,4	2,2	4,0	0,8
4,5	1,3	2,7	3,8	1,8	1,4	0,6
10,7	2,5	3,6	5,7	2,4	3,5	1,7
15,3	2,6	3,9	6,3	3,7	5,0	2,2
10,8	1,6	3,1	4,9	2,5	2,3	1,2
3,0	1,8	3,0	2,7	1,1	0,5	1,1
3,4	1,4	2,1	2,4	1,5	1,2	0,4
0,9	2,4	4,3	3,5	0,5	0,2	1,1
1,1	1,2	1,9	2,0	1,4	0,5	1,6
0,9	1,3	1,9	1,6	1,7	0,4	2,5
-	0,3	0,5	1,7	0,4	-	2,7
1,4	1,2	2,0	2,4	1,1	0,6	0,5
5,8	1,8	2,8	2,4	1,4	0,6	1,1
2,6	1,1	1,9	1,9	1,0	0,6	0,6
3,0	0,6	1,8	1,9	0,7	0,3	0,5
2,6	1,9	2,5	0,9	0,9	0,7	0,9
3,3	1,3	2,0	1,4	0,9	1,0	0,7
2,7	0,8	1,4	1,6	0,9	0,7	0,4
5,8	0,9	1,6	1,9	0,9	1,4	0,3
1,7	1,0	1,3	0,6	1,1	0,6	0,5
1,0	0,8	1,4	1,4	0,8	0,2	0,6
0,5	1,2	2,0	1,7	0,9	0,2	0,6
1,8	1,3	2,4	2,7	1,2	0,5	0,7
2,7	1,3	2,4	2,7	1,1	0,9	0,6
7,4	1,3	2,2	2,2	1,6	1,2	1,0
1,0	1,3	2,1	2,1	1,2	0,2	0,9
4,5	1,4	1,9	1,8	1,5	1,5	1,1
1,9	1,1	1,6	0,2	0,8	0,5	0,7
0,0	1,7	2,8	1,9	2,0	0,0	1,1
5,1	1,5	1,9	1,9	1,4	1,8	1,1
6,6	1,5	2,2	2,0	1,7	1,9	1,1
3,7	0,6	0,7	0,5	0,8	1,2	0,4
-	1,7	3,2	0,1	-	-	9,3
1,1	2,0	2,5	3,0	2,3	0,5	2,3
4,5	0,9	1,5	1,3	1,3	2,0	0,5

**205. СТРУКТУРА ПОСЕВНЫХ ПЛОЩАДЕЙ ПОД УРОЖАЙ 2016 Г.
В ОГОРОДНИЧЕСКИХ НЕКОММЕРЧЕСКИХ**
(в процентах от общей)

	Картофель	Овощные и бахчевые культуры - всего ¹⁾	из них		
			овощи открытого грунта	из них	
				капуста всех видов, кроме цветной и брокколи	огурцы
Российская Федерация	77,3	20,3	15,9	1,7	1,0
Центральный федеральный округ	73,8	14,0	12,3	1,3	1,3
Белгородская область	83,2	16,8	16,8	0,2	3,6
Брянская область	80,8	5,0	5,0	1,2	0,3
Владимирская область	77,4	21,9	20,8	1,9	2,1
Ивановская область	89,2	10,8	10,0	1,4	1,1
Калужская область	71,1	28,9	23,4	2,3	2,2
Костромская область	15,7	84,3	65,1	9,8	3,1
Курская область	84,7	6,9	6,6	0,4	0,6
Липецкая область	64,3	1,4	1,4	-	0,0
Московская область	59,6	40,4	35,7	4,2	4,8
Орловская область	91,2	4,4	4,3	0,5	0,5
Смоленская область	90,1	9,5	7,4	0,8	0,4
Тамбовская область	47,3	3,8	3,8	0,2	0,3
Тверская область	83,6	16,4	12,9	1,7	0,8
Тульская область	91,9	8,1	6,3	0,1	1,1
Ярославская область	74,3	25,7	24,3	2,5	1,3
г. Москва	54,1	45,9	37,8	5,6	4,9
Северо-Западный федеральный округ	70,1	29,8	19,9	2,3	0,6
Республика Карелия	83,4	16,6	12,7	1,6	-
Республика Коми	87,0	13,0	9,3	1,6	-
Архангельская область	94,4	5,6	4,8	0,5	0,2
в том числе:					
Ненецкий автономный округ	100	0,0	-	-	-
Архангельская область (без автономного округа)	82,9	17,1	14,7	1,7	0,7
Вологодская область	96,5	3,5	2,9	0,3	0,2
Калининградская область	85,8	14,2	11,7	1,3	1,5
Ленинградская область	49,5	50,5	31,5	3,4	1,1
Мурманская область	90,5	9,5	7,8	0,1	-
Новгородская область	72,1	27,9	17,2	2,6	0,2
Псковская область	60,8	30,6	29,0	4,1	4,0
г. Санкт-Петербург	46,6	53,4	40,2	2,6	2,4
Южный федеральный округ	71,8	28,2	28,2	1,8	2,9
Волгоградская область	71,8	28,2	28,2	1,8	2,9
Северо-Кавказский федеральный округ	54,5	44,9	44,1	1,8	5,7
Кабардино-Балкарская Республика	90,9	9,1	9,1	9,1	-
Ставропольский край	53,0	46,4	45,5	1,6	5,9

**ПО ВИДАМ СЕЛЬСКОХОЗЯЙСТВЕННЫХ КУЛЬТУР
ОБЪЕДИНЕНИЯХ ГРАЖДАН**
(посевной площади)

помидоры	свекла столовая	морковь столовая	лук репчатый	кабачки, патиссоны	перец сладкий	зеленные культуры
1,6	1,1	1,8	2,2	1,2	0,4	1,1
1,0	1,0	1,3	1,5	1,2	0,4	0,5
0,9	2,1	1,1	1,2	4,1	0,1	0,0
0,2	0,4	0,8	0,5	0,4	0,1	0,1
1,3	2,1	2,7	2,5	1,7	0,4	0,7
0,5	0,8	1,5	1,8	0,7	0,3	0,2
1,1	2,4	2,9	3,5	1,5	0,5	1,4
-	10,1	10,1	16,1	3,4	-	3,1
1,0	0,3	0,6	0,6	1,5	0,2	0,0
0,1	0,0	0,0	0,1	0,4	0,0	-
3,3	2,7	3,1	3,4	3,0	1,2	1,9
0,6	0,3	0,6	0,4	0,6	0,2	0,1
-	0,9	1,0	1,6	0,7	-	0,3
0,4	0,3	0,4	0,5	0,3	0,2	0,1
0,5	1,4	1,8	2,7	0,9	0,2	0,3
0,2	0,4	0,8	1,3	0,3	1,2	0,1
0,8	1,4	2,3	5,7	1,6	-	0,8
1,9	2,4	4,3	5,8	3,0	0,8	1,9
0,3	1,6	2,2	4,4	1,8	0,2	1,4
-	1,1	1,4	1,9	2,0	-	1,2
-	1,3	1,3	1,4	1,5	-	1,0
0,1	0,7	0,8	0,7	0,6	0,1	0,3
-	-	-	-	-	-	-
0,4	2,3	2,4	2,1	1,7	0,2	1,0
0,1	0,2	0,3	0,9	0,2	0,0	0,1
0,2	1,1	1,2	2,0	0,8	0,1	0,2
0,7	2,9	3,0	3,3	3,0	0,7	3,0
-	0,5	1,0	0,9	0,2	0,0	3,7
0,1	1,0	2,0	5,3	1,3	0,0	0,5
2,4	3,0	3,6	4,1	2,3	0,4	0,9
1,4	4,0	3,9	5,8	4,9	0,6	3,7
10,9	0,4	1,2	0,5	1,9	3,6	-
10,9	0,4	1,2	0,5	1,9	3,6	-
8,2	1,7	2,2	4,3	2,2	2,0	2,3
-	-	-	-	-	-	-
8,5	1,8	2,3	4,4	2,3	2,1	2,4

СТРУКТУРА ПОСЕВНЫХ ПЛОЩАДЕЙ
ПО ВИДАМ СЕЛЬСКОХОЗЯЙСТВЕННЫХ КУЛЬТУР

	Картофель	Овощные и бахчевые культуры - всего ¹⁾	из них		
			овощи открытого грунта	из них	
				капуста всех видов, кроме цветной и брокколи	огурцы
Приволжский федеральный округ	86,0	13,0	12,4	1,2	0,7
Республика Башкортостан	78,3	21,7	20,1	2,0	1,5
Республика Марий Эл	90,2	8,5	7,2	0,6	0,1
Республика Мордовия	86,6	13,4	13,1	2,2	0,8
Республика Татарстан	42,2	12,6	12,6	1,0	1,2
Удмуртская Республика	98,4	1,6	1,6	0,8	-
Чувашская Республика	66,1	31,4	29,3	2,6	2,1
Пермский край	83,6	16,4	13,5	2,0	0,5
Кировская область	78,5	21,2	19,2	1,9	1,0
Нижегородская область	85,9	14,1	12,6	2,5	0,6
Оренбургская область	66,1	33,9	32,7	1,8	4,8
Пензенская область	93,2	6,2	6,2	-	-
Саратовская область	40,1	59,9	58,3	1,2	0,6
Ульяновская область	91,0	9,0	9,0	1,0	0,0
Уральский федеральный округ	74,6	25,4	18,6	1,3	1,1
Курганская область	75,0	25,0	25,0	-	-
Свердловская область	89,9	10,1	8,8	1,4	0,2
Тюменская область	66,3	33,7	24,3	1,5	1,5
в том числе:					
Ханты-Мансийский автономный округ - Югра	66,3	33,7	24,3	1,5	1,5
Тюменская область (без автономных округов)	-	-	-	-	-
Челябинская область	97,0	3,0	2,4	0,4	0,1
Сибирский федеральный округ	85,7	14,3	11,6	1,6	0,5
Республика Тыва	100	-	-	-	-
Республика Хакасия	93,3	6,7	6,5	0,6	0,6
Алтайский край	93,5	6,5	6,3	1,1	0,6
Забайкальский край	80,0	20,0	10,8	4,9	0,1
Красноярский край	91,2	8,8	7,7	1,3	0,6
Иркутская область	77,5	22,5	16,3	2,2	0,4
Кемеровская область	80,2	19,8	15,7	2,7	0,5
Новосибирская область	51,2	48,7	43,0	3,6	3,1
Омская область	99,6	0,4	0,4	0,0	0,0
Томская область	87,9	12,1	10,3	0,5	0,3
Дальневосточный федеральный округ	77,3	22,6	16,1	2,5	0,9
Республика Саха (Якутия)	80,9	19,1	10,8	2,4	0,3
Приморский край	76,5	23,5	22,2	3,0	2,4
Хабаровский край	47,4	52,5	49,1	4,1	3,9
Амурская область	80,6	19,4	11,2	0,4	0,1
Магаданская область	87,3	12,7	9,0	1,5	-
Сахалинская область	86,3	13,7	9,5	2,2	0,3
Чукотский автономный округ	0,7	99,3	-	-	-

¹⁾ Включая овощи закрытого грунта.

СТРУКТУРА ПОСЕВНЫХ ПЛОЩАДЕЙ
ПО ВИДАМ СЕЛЬСКОХОЗЯЙСТВЕННЫХ КУЛЬТУР

Продолжение табл. 205

помидоры	свекла столовая	морковь столовая	лук репчатый	кабачки, патиссоны	перец сладкий	зеленные культуры
1,6	0,6	1,7	2,3	0,7	0,3	0,3
4,4	1,2	1,8	3,3	0,6	1,3	0,2
0,6	0,6	1,1	1,6	1,0	0,0	0,2
1,2	0,4	1,1	2,3	0,8	0,3	0,7
3,3	0,9	1,0	2,4	0,2	0,9	0,3
-	0,5	-	-	0,1	-	-
3,4	1,5	2,6	3,0	1,8	1,8	1,5
0,6	0,8	2,3	3,2	0,9	0,1	0,4
3,1	1,2	3,1	6,0	1,1	0,4	0,3
1,0	0,8	1,1	2,5	0,3	0,2	0,1
7,4	2,8	3,3	3,7	1,1	1,3	0,7
-	-	3,0	2,1	-	-	-
3,2	1,4	0,7	5,2	23,1	1,1	3,6
0,9	0,2	0,8	1,7	0,6	0,0	0,1
2,0	1,3	2,6	2,4	1,3	0,2	2,7
-	-	-	-	10,0	-	-
0,3	0,9	1,5	1,9	0,4	0,0	0,4
2,8	1,6	3,4	3,0	1,7	0,2	3,8
2,8	1,6	3,4	3,0	1,7	0,2	3,8
-	-	-	-	-	-	-
0,2	0,2	0,3	0,4	0,2	0,0	0,1
1,0	0,8	1,3	1,5	0,9	0,4	0,5
-	-	-	-	-	-	-
1,1	0,3	0,6	0,8	0,8	0,1	0,1
1,6	0,2	0,5	0,4	0,9	0,4	0,1
0,5	0,8	1,1	0,7	1,2	0,1	0,7
1,4	0,5	0,8	1,0	0,4	0,1	0,2
0,9	1,6	1,7	2,2	1,0	0,7	1,4
1,1	1,0	1,7	2,1	1,5	0,6	0,4
3,5	2,5	2,8	4,0	2,8	3,3	1,5
0,0	0,0	0,0	0,0	0,0	0,0	0,0
0,4	0,9	1,8	1,4	0,6	0,2	1,1
2,6	1,2	1,8	0,8	0,9	0,9	1,2
1,4	1,1	1,9	0,3	0,8	0,4	1,0
3,8	1,1	1,6	1,6	1,0	1,4	0,8
11,7	2,0	2,6	2,4	2,2	4,9	1,7
1,3	1,4	2,1	2,8	1,3	0,0	0,3
-	0,4	0,8	0,1	-	-	3,4
0,1	0,7	1,0	0,9	0,8	0,1	1,0
-	-	-	-	-	-	-



ГРУППИРОВКИ ОБЪЕКТОВ ПЕРЕПИСИ ПО РАЗМЕРУ ПОСЕВНЫХ ПЛОЩАДЕЙ

ГРУППИРОВКИ СЕЛЬСКОХОЗЯЙСТВЕННЫХ ОРГАНИЗАЦИЙ

206. ГРУППИРОВКА СЕЛЬСКОХОЗЯЙСТВЕННЫХ ОРГАНИЗАЦИЙ ПО

	Сельскохозяйственные организации,					
	до 10,1	10,1 - 50	50,1 - 100	100,1 - 200	200,1 - 500	500,1 - 1000
Российская Федерация						
Число организаций, единиц	1076	1303	1205	1488	2814	2943
в процентах от общего числа организаций	3,9	4,7	4,4	5,4	10,2	10,7
в процентах от числа организаций, имеющих посевную площадь	5,0	6,0	5,6	6,9	13,0	13,6
Посевная площадь сельскохозяйственных культур, тыс. га	3,5	41,1	93,0	225,5	967,4	2159,8
в процентах от общей посевной площади	0,0	0,1	0,2	0,4	1,8	4,0
в среднем на одну организацию, га	3,3	31,5	77,2	151,6	343,8	733,9
Засеяно элитными семенами, в процентах от площади посевов	8,6	6,1	7,1	6,6	6,8	6,1
Центральный федеральный округ						
Число организаций, единиц	154	231	235	310	639	770
в процентах от общего числа организаций	2,6	4,0	4,0	5,3	10,9	13,2
в процентах от числа организаций, имеющих посевную площадь	3,2	4,8	4,9	6,4	13,2	16,0
Посевная площадь сельскохозяйственных культур, тыс. га	0,5	7,6	18,1	47,1	223,2	569,7
в процентах от общей посевной площади	0,0	0,1	0,2	0,4	1,9	4,8
в среднем на одну организацию, га	3,5	32,7	77,0	151,9	349,2	739,9
Засеяно элитными семенами, в процентах от площади посевов	8,7	4,8	6,4	6,1	5,3	4,6
Белгородская область						
Число организаций, единиц	5	12	12	14	29	21
в процентах от общего числа организаций	1,9	4,5	4,5	5,2	10,8	7,8
в процентах от числа организаций, имеющих посевную площадь	2,6	6,3	6,3	7,4	15,3	11,1
Посевная площадь сельскохозяйственных культур, тыс. га	0,0	0,4	0,8	2,0	10,5	14,4
в процентах от общей посевной площади	0,0	0,0	0,1	0,2	0,9	1,3
в среднем на одну организацию, га	4,3	34,3	69,3	142,0	361,2	686,8
Засеяно элитными семенами, в процентах от площади посевов	-	15,5	16,8	0,5	14,0	12,0
Брянская область						
Число организаций, единиц	7	12	3	17	32	55
в процентах от общего числа организаций	2,1	3,7	0,9	5,2	9,8	16,8
в процентах от числа организаций, имеющих посевную площадь	2,5	4,2	1,1	6,0	11,2	19,3
Посевная площадь сельскохозяйственных культур, тыс. га	0,0	0,4	0,2	2,4	12,0	42,6
в процентах от общей посевной площади	0,0	0,1	0,0	0,4	1,8	6,5
в среднем на одну организацию, га	5,3	31,4	68,8	142,5	374,6	773,6
Засеяно элитными семенами, в процентах от площади посевов	-	-	-	1,2	5,0	3,7

ПО РАЗМЕРУ ПОСЕВНЫХ ПЛОЩАДЕЙ

РАЗМЕРУ ОБЩЕЙ ПОСЕВНОЙ ПЛОЩАДИ ПОД УРОЖАЙ 2016 Г.

имевшие посевную площадь, гектаров								Организации, не имевшие посевной площади	Итого
1000,1 - 1500	1500,1 - 2000	2000,1 - 3000	3000,1 - 4000	4000,1 - 6000	6000,1 - 10000	свыше 10000	всего		
1996	1477	2039	1360	1564	1256	1051	21572	5949	27521
7,3	5,4	7,4	4,9	5,7	4,6	3,8	78,4	21,6	100
9,3	6,8	9,5	6,3	7,3	5,8	4,9	100	x	x
2483,8	2570,1	5010,7	4729,0	7625,6	9596,0	19110,3	54615,9	x	54615,9
4,5	4,7	9,2	8,7	14,0	17,6	35,0	100	x	100
1244,4	1740,1	2457,4	3477,2	4875,7	7640,1	18183,0	2531,8	x	1984,5
6,6	7,1	7,2	7,9	7,9	7,7	8,2	7,7	x	7,7
562	388	489	301	347	199	200	4825	1018	5843
9,6	6,6	8,4	5,2	5,9	3,4	3,4	82,6	17,4	100
11,6	8,0	10,1	6,2	7,2	4,1	4,1	100	x	x
694,8	677,4	1192,6	1041,0	1683,1	1527,2	4152,0	11834,2	x	11834,2
5,9	5,7	10,1	8,8	14,2	12,9	35,1	100	x	100
1236,3	1745,8	2438,8	3458,3	4850,4	7674,4	20760,0	2452,7	x	2025,4
4,3	5,5	6,4	7,1	6,6	7,1	6,7	6,4	x	6,4
8	9	13	13	17	9	28	190	78	268
3,0	3,4	4,9	4,9	6,3	3,4	10,4	70,9	29,1	100
4,2	4,7	6,8	6,8	8,9	4,7	14,7	100	x	x
10,3	15,3	32,3	44,7	85,8	69,0	855,0	1140,6	x	1140,6
0,9	1,3	2,8	3,9	7,5	6,1	75,0	100	x	100
1283,6	1700,2	2485,2	3435,2	5047,9	7671,4	30536,9	6003,0	x	4255,9
2,7	7,7	12,0	7,0	5,1	6,4	11,5	10,5	x	10,5
47	26	36	12	16	9	13	285	42	327
14,4	8,0	11,0	3,7	4,9	2,8	4,0	87,2	12,8	100
16,5	9,1	12,6	4,2	5,6	3,2	4,6	100	x	x
57,8	44,5	85,6	42,1	76,3	69,6	221,5	655,1	x	655,1
8,8	6,8	13,1	6,4	11,7	10,6	33,8	100	x	100
1229,4	1712,8	2378,9	3511,1	4770,1	7738,1	17036,9	2298,6	x	2003,4
2,5	5,1	6,2	9,5	5,2	2,3	0,9	3,5	x	3,5

	Сельскохозяйственные организации,					
	до 10,1	10,1 - 50	50,1 - 100	100,1 - 200	200,1 - 500	500,1 - 1000
Владимирская область						
Число организаций, единиц	18	12	14	11	31	25
в процентах от общего числа организаций	6,7	4,5	5,2	4,1	11,6	9,4
в процентах от числа организаций, имеющих посевную площадь	8,9	5,9	6,9	5,4	15,3	12,4
Посевная площадь сельскохозяйственных культур, тыс. га	0,1	0,3	1,0	1,8	10,5	17,5
в процентах от общей посевной площади	0,0	0,1	0,4	0,6	3,7	6,2
в среднем на одну организацию, га	3,3	28,9	73,3	165,9	339,5	698,8
Засеяно элитными семенами, в процентах от площади посевов	0,3	-	7,7	-	0,2	1,8
Воронежская область						
Число организаций, единиц	13	23	21	18	66	73
в процентах от общего числа организаций	1,9	3,4	3,1	2,7	9,8	10,9
в процентах от числа организаций, имеющих посевную площадь	2,3	4,0	3,6	3,1	11,4	12,7
Посевная площадь сельскохозяйственных культур, тыс. га	0,0	0,7	1,6	2,9	22,3	53,2
в процентах от общей посевной площади	0,0	0,0	0,1	0,2	1,3	3,0
в среднем на одну организацию, га	3,6	32,0	78,2	158,9	337,7	728,6
Засеяно элитными семенами, в процентах от площади посевов	21,5	1,1	1,5	19,7	8,2	10,4
Ивановская область						
Число организаций, единиц	11	12	6	10	20	25
в процентах от общего числа организаций	6,5	7,1	3,6	5,9	11,8	14,8
в процентах от числа организаций, имеющих посевную площадь	7,1	7,7	3,8	6,4	12,8	16,0
Посевная площадь сельскохозяйственных культур, тыс. га	0,0	0,4	0,4	1,4	6,7	19,8
в процентах от общей посевной площади	0,0	0,2	0,2	0,7	3,6	10,8
в среднем на одну организацию, га	2,3	36,3	73,9	136,4	336,1	793,6
Засеяно элитными семенами, в процентах от площади посевов	54,0	17,5	-	-	3,9	1,9
Калужская область						
Число организаций, единиц	10	11	20	21	44	34
в процентах от общего числа организаций	3,5	3,9	7,1	7,4	15,6	12,1
в процентах от числа организаций, имеющих посевную площадь	4,3	4,7	8,5	9,0	18,8	14,5
Посевная площадь сельскохозяйственных культур, тыс. га	0,0	0,4	1,5	3,2	14,9	25,7
в процентах от общей посевной площади	0,0	0,2	0,6	1,2	5,5	9,5
в среднем на одну организацию, га	3,9	38,9	75,3	150,8	338,0	756,7
Засеяно элитными семенами, в процентах от площади посевов	5,2	-	10,0	15,3	6,2	9,0

имевшие посевную площадь, гектаров								Организации, не имевшие посевной площади	Итого
1000,1 - 1500	1500,1 - 2000	2000,1 - 3000	3000,1 - 4000	4000,1 - 6000	6000,1 - 10000	свыше 10000	всего		
25	16	21	11	11	7	-	202	65	267
9,4	6,0	7,9	4,1	4,1	2,6	-	75,7	24,3	100
12,4	7,9	10,4	5,4	5,4	3,5	-	100	x	x
30,0	28,8	51,1	38,4	50,8	52,6	-	283,0	x	283,0
10,6	10,2	18,1	13,6	18,0	18,6	-	100	x	100
1201,3	1798,1	2434,1	3493,3	4618,4	7507,7	-	1400,8	x	1059,7
4,5	7,7	8,5	11,0	13,1	11,7	-	9,0	x	9,0
57	46	64	54	69	40	33	577	95	672
8,5	6,8	9,5	8,0	10,3	6,0	4,9	85,9	14,1	100
9,9	8,0	11,1	9,4	12,0	6,9	5,7	100	x	x
71,3	80,1	156,5	186,2	332,3	309,5	565,2	1781,9	x	1781,9
4,0	4,5	8,8	10,4	18,6	17,4	31,7	100	x	100
1250,5	1742,1	2445,9	3447,5	4815,4	7737,9	17128,6	3088,2	x	2651,6
6,1	3,8	7,4	6,6	6,5	4,4	3,6	5,3	x	5,3
25	19	18	4	4	2	-	156	13	169
14,8	11,2	10,7	2,4	2,4	1,2	-	92,3	7,7	100
16,0	12,2	11,5	2,6	2,6	1,3	-	100	x	x
31,6	33,3	42,5	14,3	21,1	12,8	-	184,5	x	184,5
17,1	18,1	23,0	7,8	11,5	6,9	-	100	x	100
1265,4	1752,8	2360,9	3576,5	5287,0	6388,0	-	1182,7	x	1091,7
5,6	7,3	3,2	3,8	2,9	1,4	-	4,1	x	4,1
33	21	24	6	6	3	1	234	48	282
11,7	7,4	8,5	2,1	2,1	1,1	0,4	83,0	17,0	100
14,1	9,0	10,3	2,6	2,6	1,3	0,4	100	x	x
41,7	36,5	58,1	20,7	30,0	26,9	12,1	271,7	x	271,7
15,4	13,4	21,4	7,6	11,0	9,9	4,5	100	x	100
1264,0	1737,3	2418,8	3447,0	5000,7	8977,7	12092,0	1161,1	x	963,4
6,1	6,7	4,2	0,5	9,9	-	-	5,3	x	5,3

	Сельскохозяйственные организации,					
	до 10,1	10,1 - 50	50,1 - 100	100,1 - 200	200,1 - 500	500,1 - 1000
Костромская область						
Число организаций, единиц	7	11	11	11	34	41
в процентах от общего числа организаций	3,4	5,3	5,3	5,3	16,4	19,8
в процентах от числа организаций, имеющих посевную площадь	4,1	6,5	6,5	6,5	20,0	24,1
Посевная площадь сельскохозяйственных культур, тыс. га	0,0	0,3	0,8	1,8	12,0	29,7
в процентах от общей посевной площади	0,0	0,2	0,5	1,2	7,7	19,2
в среднем на одну организацию, га	6,3	26,3	75,4	162,8	352,0	725,0
Засеяно элитными семенами, в процентах от площади посевов	22,7	22,8	-	7,5	0,4	0,4
Курская область						
Число организаций, единиц	6	7	12	14	37	30
в процентах от общего числа организаций	2,0	2,3	4,0	4,7	12,3	10,0
в процентах от числа организаций, имеющих посевную площадь	2,3	2,7	4,6	5,4	14,2	11,5
Посевная площадь сельскохозяйственных культур, тыс. га	0,0	0,2	1,0	2,1	13,3	21,5
в процентах от общей посевной площади	0,0	0,0	0,1	0,2	1,1	1,7
в среднем на одну организацию, га	4,5	35,2	83,4	147,2	359,8	717,5
Засеяно элитными семенами, в процентах от площади посевов	2,9	-	-	2,4	8,8	6,1
Липецкая область						
Число организаций, единиц	9	12	10	21	25	33
в процентах от общего числа организаций	2,3	3,1	2,5	5,3	6,4	8,4
в процентах от числа организаций, имеющих посевную площадь	3,3	4,4	3,7	7,7	9,2	12,1
Посевная площадь сельскохозяйственных культур, тыс. га	0,0	0,3	0,8	3,3	8,4	25,1
в процентах от общей посевной площади	0,0	0,0	0,1	0,3	0,8	2,4
в среднем на одну организацию, га	3,1	25,0	82,6	155,4	335,8	759,6
Засеяно элитными семенами, в процентах от площади посевов	-	13,3	-	4,1	7,9	5,3
Московская область						
Число организаций, единиц	20	34	21	27	52	53
в процентах от общего числа организаций	3,8	6,4	4,0	5,1	9,8	10,0
в процентах от числа организаций, имеющих посевную площадь	5,6	9,6	5,9	7,6	14,7	15,0
Посевная площадь сельскохозяйственных культур, тыс. га	0,0	1,1	1,6	4,0	18,2	40,6
в процентах от общей посевной площади	0,0	0,2	0,3	0,8	3,5	7,9
в среднем на одну организацию, га	2,1	31,4	74,8	147,8	349,7	765,1
Засеяно элитными семенами, в процентах от площади посевов	0,9	8,6	15,6	11,5	7,9	3,7

имевшие посевную площадь, гектаров								Организации, не имевшие посевной площади	Итого
1000,1 - 1500	1500,1 - 2000	2000,1 - 3000	3000,1 - 4000	4000,1 - 6000	6000,1 - 10000	свыше 10000	всего		
27	7	12	7	1	1	-	170	37	207
13,0	3,4	5,8	3,4	0,5	0,5	-	82,1	17,9	100
15,9	4,1	7,1	4,1	0,6	0,6	-	100	x	x
32,4	11,7	28,6	23,4	4,7	9,3	-	154,7	x	154,7
20,9	7,6	18,5	15,1	3,0	6,0	-	100	x	100
1199,4	1668,9	2379,2	3343,9	4715,0	9278,0	-	909,8	x	747,2
2,5	3,8	9,6	0,3	-	-	-	2,9	x	2,9
21	27	20	25	22	18	22	261	39	300
7,0	9,0	6,7	8,3	7,3	6,0	7,3	87,0	13,0	100
8,0	10,3	7,7	9,6	8,4	6,9	8,4	100	x	x
26,1	47,5	49,6	87,3	104,8	137,7	757,6	1248,8	x	1248,8
2,1	3,8	4,0	7,0	8,4	11,0	60,7	100	x	100
1244,1	1759,6	2481,1	3490,4	4765,1	7652,3	34435,7	4784,9	x	4162,8
4,5	8,7	7,5	3,8	7,4	7,4	7,7	7,3	x	7,3
22	15	22	22	31	24	26	272	121	393
5,6	3,8	5,6	5,6	7,9	6,1	6,6	69,2	30,8	100
8,1	5,5	8,1	8,1	11,4	8,8	9,6	100	x	x
27,5	26,0	55,9	76,4	151,8	185,5	482,9	1044,1	x	1044,1
2,6	2,5	5,4	7,3	14,5	17,8	46,3	100	x	100
1251,6	1735,2	2542,2	3472,6	4896,9	7730,8	18574,9	3838,4	x	2656,6
15,4	14,6	5,3	8,5	7,8	16,3	10,2	10,7	x	10,7
29	27	48	14	17	8	4	354	175	529
5,5	5,1	9,1	2,6	3,2	1,5	0,8	66,9	33,1	100
8,2	7,6	13,6	4,0	4,8	2,3	1,1	100	x	x
34,2	48,1	116,7	48,6	79,0	63,9	59,6	515,4	x	515,4
6,6	9,3	22,6	9,4	15,3	12,4	11,6	100	x	100
1180,8	1780,5	2431,2	3471,1	4645,5	7985,0	14893,2	1456,1	x	974,4
2,8	3,9	0,9	14,4	3,5	8,1	0,8	4,5	x	4,5

	Сельскохозяйственные организации,					
	до 10,1	10,1 - 50	50,1 - 100	100,1 - 200	200,1 - 500	500,1 - 1000
Орловская область						
Число организаций, единиц	-	4	16	11	22	30
в процентах от общего числа организаций	-	1,6	6,5	4,5	8,9	12,2
в процентах от числа организаций, имеющих посевную площадь	-	1,8	7,1	4,9	9,8	13,3
Посевная площадь сельскохозяйственных культур, тыс. га	-	0,2	1,2	1,4	7,4	22,2
в процентах от общей посевной площади	-	0,0	0,1	0,1	0,8	2,3
в среднем на одну организацию, га	-	44,3	73,5	130,1	335,5	739,5
Засеяно элитными семенами, в процентах от площади посевов	-	-	-	10,9	4,0	7,8
Рязанская область						
Число организаций, единиц	3	4	9	12	38	28
в процентах от общего числа организаций	1,0	1,3	2,9	3,9	12,3	9,1
в процентах от числа организаций, имеющих посевную площадь	1,1	1,5	3,4	4,5	14,2	10,4
Посевная площадь сельскохозяйственных культур, тыс. га	0,0	0,1	0,8	1,9	13,0	21,2
в процентах от общей посевной площади	0,0	0,0	0,1	0,3	1,8	2,9
в среднем на одну организацию, га	4,0	31,8	87,4	157,2	341,1	755,6
Засеяно элитными семенами, в процентах от площади посевов	-	-	16,8	10,3	7,3	6,6
Смоленская область						
Число организаций, единиц	10	17	27	25	40	61
в процентах от общего числа организаций	3,1	5,2	8,3	7,7	12,3	18,7
в процентах от числа организаций, имеющих посевную площадь	3,5	5,9	9,4	8,7	14,0	21,3
Посевная площадь сельскохозяйственных культур, тыс. га	0,0	0,7	2,1	3,8	14,4	42,9
в процентах от общей посевной площади	0,0	0,2	0,7	1,2	4,6	13,7
в среднем на одну организацию, га	3,2	39,4	78,8	153,5	360,3	703,9
Засеяно элитными семенами, в процентах от площади посевов	12,5	-	-	0,3	7,3	0,8
Тамбовская область						
Число организаций, единиц	1	7	4	15	26	32
в процентах от общего числа организаций	0,3	1,9	1,1	4,0	7,0	8,6
в процентах от числа организаций, имеющих посевную площадь	0,3	2,1	1,2	4,5	7,7	9,5
Посевная площадь сельскохозяйственных культур, тыс. га	0,0	0,2	0,4	2,2	9,3	23,2
в процентах от общей посевной площади	0,0	0,0	0,0	0,2	0,8	2,0
в среднем на одну организацию, га	3,0	31,1	89,8	146,7	356,9	726,1
Засеяно элитными семенами, в процентах от площади посевов	-	4,6	-	6,2	4,2	6,6

имевшие посевную площадь, гектаров								Организации, не имевшие посевной площади	Итого
1000,1 - 1500	1500,1 - 2000	2000,1 - 3000	3000,1 - 4000	4000,1 - 6000	6000,1 - 10000	свыше 10000	всего		
25	11	16	17	29	20	24	225	21	246
10,2	4,5	6,5	6,9	11,8	8,1	9,8	91,5	8,5	100
11,1	4,9	7,1	7,6	12,9	8,9	10,7	100	x	x
30,4	20,2	39,3	57,8	144,7	147,8	502,9	975,5	x	975,5
3,1	2,1	4,0	5,9	14,8	15,2	51,6	100	x	100
1214,1	1837,4	2453,9	3401,8	4989,5	7391,3	20955,6	4335,4	x	3965,3
0,2	4,3	3,4	6,0	4,6	4,5	4,5	4,5	x	4,5
30	28	37	22	28	15	14	268	41	309
9,7	9,1	12,0	7,1	9,1	4,9	4,5	86,7	13,3	100
11,2	10,4	13,8	8,2	10,4	5,6	5,2	100	x	x
37,5	49,2	91,6	76,0	139,9	112,0	177,1	720,1	x	720,1
5,2	6,8	12,7	10,6	19,4	15,5	24,6	100	x	100
1249,5	1757,1	2475,1	3455,7	4994,8	7465,0	12647,4	2687,0	x	2330,5
2,1	4,4	11,3	5,3	6,3	10,8	8,6	7,8	x	7,8
37	26	22	10	8	2	1	286	40	326
11,3	8,0	6,7	3,1	2,5	0,6	0,3	87,7	12,3	100
12,9	9,1	7,7	3,5	2,8	0,7	0,3	100	x	x
46,5	45,5	52,6	34,5	41,8	13,4	14,7	313,0	x	313,0
14,8	14,5	16,8	11,0	13,3	4,3	4,7	100	x	100
1256,0	1748,6	2392,5	3451,6	5222,5	6708,5	14710,0	1094,4	x	960,2
6,8	4,5	1,2	25,0	12,0	4,7	-	6,9	x	6,9
34	33	50	38	49	21	26	336	35	371
9,2	8,9	13,5	10,2	13,2	5,7	7,0	90,6	9,4	100
10,1	9,8	14,9	11,3	14,6	6,3	7,7	100	x	x
43,0	57,3	125,3	131,2	233,2	165,0	390,2	1180,5	x	1180,5
3,6	4,9	10,6	11,1	19,8	14,0	33,1	100	x	100
1263,2	1737,3	2505,3	3453,1	4759,8	7858,3	15007,5	3513,4	x	3182,0
6,3	5,6	12,0	4,5	8,8	6,0	1,5	5,5	x	5,5

	Сельскохозяйственные организации,					
	до 10,1	10,1 - 50	50,1 - 100	100,1 - 200	200,1 - 500	500,1 - 1000
Тверская область						
Число организаций, единиц	18	29	20	35	62	116
в процентах от общего числа организаций	3,6	5,7	4,0	6,9	12,3	22,9
в процентах от числа организаций, имеющих посевную площадь	4,0	6,5	4,5	7,9	13,9	26,1
Посевная площадь сельскохозяйственных культур, тыс. га	0,1	0,9	1,5	5,4	21,8	87,8
в процентах от общей посевной площади	0,0	0,2	0,3	1,2	4,8	19,3
в среднем на одну организацию, га	3,4	32,2	72,6	155,3	352,3	757,1
Засеяно элитными семенами, в процентах от площади посевов	-	0,3	4,1	3,1	0,1	1,9
Тульская область						
Число организаций, единиц	9	12	14	27	35	46
в процентах от общего числа организаций	2,6	3,5	4,1	7,8	10,1	13,3
в процентах от числа организаций, имеющих посевную площадь	3,1	4,1	4,8	9,2	12,0	15,8
Посевная площадь сельскохозяйственных культур, тыс. га	0,0	0,4	1,1	4,4	12,5	32,5
в процентах от общей посевной площади	0,0	0,1	0,2	0,7	2,1	5,4
в среднем на одну организацию, га	3,0	31,7	80,4	163,4	358,2	706,1
Засеяно элитными семенами, в процентах от площади посевов	-	-	8,8	5,1	2,8	9,4
Ярославская область						
Число организаций, единиц	5	10	15	21	46	66
в процентах от общего числа организаций	1,6	3,2	4,9	6,8	14,9	21,4
в процентах от числа организаций, имеющих посевную площадь	1,9	3,8	5,7	8,0	17,5	25,1
Посевная площадь сельскохозяйственных культур, тыс. га	0,0	0,3	1,2	3,1	16,0	49,3
в процентах от общей посевной площади	0,0	0,1	0,4	1,1	5,5	16,8
в среднем на одну организацию, га	5,0	33,3	79,3	149,8	348,2	747,7
Засеяно элитными семенами, в процентах от площади посевов	-	2,0	19,0	4,0	2,3	1,1
г. Москва						
Число организаций, единиц	2	2	-	-	-	1
в процентах от общего числа организаций	11,8	11,8	-	-	-	5,9
в процентах от числа организаций, имеющих посевную площадь	22,2	22,2	-	-	-	11,1
Посевная площадь сельскохозяйственных культур, тыс. га	0,0	0,1	-	-	-	0,5
в процентах от общей посевной площади	0,0	0,6	-	-	-	3,8
в среднем на одну организацию, га	2,8	41,5	-	-	-	505,0
Засеяно элитными семенами, в процентах от площади посевов	100	-	-	-	-	-

имевшие посевную площадь, гектаров								Организации, не имевшие посевной площади	Итого
1000,1 - 1500	1500,1 - 2000	2000,1 - 3000	3000,1 - 4000	4000,1 - 6000	6000,1 - 10000	свыше 10000	всего		
72	38	32	13	7	1	2	445	61	506
14,2	7,5	6,3	2,6	1,4	0,2	0,4	87,9	12,1	100
16,2	8,5	7,2	2,9	1,6	0,2	0,4	100	x	x
87,7	64,8	77,6	43,6	34,2	6,7	23,0	455,1	x	455,1
19,3	14,2	17,1	9,6	7,5	1,5	5,0	100	x	100
1218,7	1704,3	2425,7	3356,7	4883,0	6672,0	11487,0	1022,8	x	899,5
3,3	0,7	1,5	1,5	16,1	-	0,7	2,8	x	2,8
33	19	25	23	27	17	5	292	53	345
9,6	5,5	7,2	6,7	7,8	4,9	1,4	84,6	15,4	100
11,3	6,5	8,6	7,9	9,2	5,8	1,7	100	x	x
41,6	34,3	60,7	79,1	128,0	131,8	77,1	603,6	x	603,6
6,9	5,7	10,1	13,1	21,2	21,8	12,8	100	x	100
1261,2	1802,7	2429,1	3440,5	4740,2	7753,3	15423,8	2067,1	x	1749,6
2,1	12,7	10,1	10,5	1,8	5,4	8,6	6,5	x	6,5
35	20	29	9	5	1	1	263	46	309
11,3	6,5	9,4	2,9	1,6	0,3	0,3	85,1	14,9	100
13,3	7,6	11,0	3,4	1,9	0,4	0,4	100	x	x
42,6	34,3	68,5	32,7	24,7	7,4	13,1	293,4	x	293,4
14,5	11,7	23,4	11,1	8,4	2,5	4,4	100	x	100
1217,9	1716,9	2363,0	3634,8	4934,8	7420,0	13057,0	1115,6	x	949,6
1,4	0,7	4,0	5,9	0,6	-	3,8	2,5	x	2,5
2	-	-	1	-	1	-	9	8	17
11,8	-	-	5,9	-	5,9	-	52,9	47,1	100
22,2	-	-	11,1	-	11,1	-	100	x	x
2,6	-	-	3,9	-	6,2	-	13,2	x	13,2
19,5	-	-	29,3	-	46,7	-	100	x	100
1286,0	-	-	3866,0	-	6158,0	-	1465,5	x	775,8
-	-	-	-	-	-	-	0,0	x	0,0

	Сельскохозяйственные организации,					
	до 10,1	10,1 - 50	50,1 - 100	100,1 - 200	200,1 - 500	500,1 - 1000
Северо-Западный федеральный округ						
Число организаций, единиц	92	73	46	72	129	152
в процентах от общего числа организаций	7,3	5,8	3,7	5,7	10,3	12,1
в процентах от числа организаций, имеющих посевную площадь	10,0	8,0	5,0	7,8	14,1	16,6
Посевная площадь сельскохозяйственных культур, тыс. га	0,3	2,2	3,5	11,0	45,8	114,5
в процентах от общей посевной площади	0,0	0,2	0,3	0,9	3,8	9,5
в среднем на одну организацию, га	2,8	30,3	76,5	152,9	355,1	753,1
Засеяно элитными семенами, в процентах от площади посевов	12,2	7,3	14,5	10,6	4,0	4,4
Республика Карелия						
Число организаций, единиц	11	6	-	1	3	3
в процентах от общего числа организаций	25,6	14,0	-	2,3	7,0	7,0
в процентах от числа организаций, имеющих посевную площадь	31,4	17,1	-	2,9	8,6	8,6
Посевная площадь сельскохозяйственных культур, тыс. га	0,0	0,2	-	0,2	0,9	2,7
в процентах от общей посевной площади	0,1	0,8	-	0,6	3,2	9,9
в среднем на одну организацию, га	2,3	34,9	-	162,7	290,3	883,3
Засеяно элитными семенами, в процентах от площади посевов	15,8	31,5	-	-	-	25,3
Республика Коми						
Число организаций, единиц	11	1	4	7	12	8
в процентах от общего числа организаций	15,5	1,4	5,6	9,9	16,9	11,3
в процентах от числа организаций, имеющих посевную площадь	21,2	1,9	7,7	13,5	23,1	15,4
Посевная площадь сельскохозяйственных культур, тыс. га	0,0	0,0	0,3	1,0	4,6	5,6
в процентах от общей посевной площади	0,1	0,1	1,0	3,5	15,2	18,6
в среднем на одну организацию, га	1,6	34,1	75,5	149,8	382,8	702,2
Засеяно элитными семенами, в процентах от площади посевов	-	-	0,2	-	0,1	0,1
Архангельская область						
Число организаций, единиц	16	6	5	6	11	9
в процентах от общего числа организаций	13,2	5,0	4,1	5,0	9,1	7,4
в процентах от числа организаций, имеющих посевную площадь	23,9	9,0	7,5	9,0	16,4	13,4
Посевная площадь сельскохозяйственных культур, тыс. га	0,0	0,2	0,4	1,0	4,2	6,8
в процентах от общей посевной площади	0,0	0,4	0,8	2,0	8,6	13,9
в среднем на одну организацию, га	1,4	35,0	75,6	167,2	382,5	757,3
Засеяно элитными семенами, в процентах от площади посевов	9,0	11,0	34,7	18,7	1,7	-

имевшие посевную площадь, гектаров								Организации, не имевшие посевной площади	Итого
1000,1 - 1500	1500,1 - 2000	2000,1 - 3000	3000,1 - 4000	4000,1 - 6000	6000,1 - 10000	свыше 10000	всего		
100	76	90	38	26	14	10	918	339	1257
8,0	6,0	7,2	3,0	2,1	1,1	0,8	73,0	27,0	100
10,9	8,3	9,8	4,1	2,8	1,5	1,1	100	x	x
124,6	132,3	221,3	134,5	128,5	108,6	177,2	1204,2	x	1204,2
10,3	11,0	18,4	11,2	10,7	9,0	14,7	100	x	100
1245,7	1740,9	2458,7	3539,6	4942,2	7756,2	17716,5	1311,8	x	958,0
6,7	7,6	6,9	7,5	8,9	13,9	4,3	7,2	x	7,2
3	2	5	1	-	-	-	35	8	43
7,0	4,7	11,6	2,3	-	-	-	81,4	18,6	100
8,6	5,7	14,3	2,9	-	-	-	100	x	x
3,8	3,4	12,4	3,2	-	-	-	26,8	x	26,8
14,2	12,7	46,4	12,1	-	-	-	100	x	100
1272,0	1699,0	2488,5	3242,0	-	-	-	766,2	x	623,6
3,6	0,1	-	-	-	-	-	3,3	x	3,3
5	1	1	1	1	-	-	52	19	71
7,0	1,4	1,4	1,4	1,4	-	-	73,2	26,8	100
9,6	1,9	1,9	1,9	1,9	-	-	100	x	x
6,0	1,5	2,5	3,1	5,5	-	-	30,2	x	30,2
20,0	5,0	8,2	10,2	18,2	-	-	100	x	100
1206,2	1505,0	2472,0	3067,0	5510,0	-	-	580,8	x	425,3
0,1	-	-	2,7	-	-	-	0,3	x	0,3
3	5	2	2	1	1	-	67	54	121
2,5	4,1	1,7	1,7	0,8	0,8	-	55,4	44,6	100
4,5	7,5	3,0	3,0	1,5	1,5	-	100	x	x
3,7	9,0	4,7	7,3	5,1	6,5	-	49,0	x	49,0
7,6	18,4	9,6	15,0	10,3	13,3	-	100	x	100
1239,7	1799,0	2347,8	3672,0	5055,0	6535,0	-	731,1	x	404,8
2,4	7,1	-	1,7	-	-	-	2,6	x	2,6

	Сельскохозяйственные организации,					
	до 10,1	10,1 - 50	50,1 - 100	100,1 - 200	200,1 - 500	500,1 - 1000
Вологодская область						
Число организаций, единиц	6	8	9	8	24	33
в процентах от общего числа организаций	2,8	3,8	4,2	3,8	11,3	15,5
в процентах от числа организаций, имеющих посевную площадь	3,5	4,6	5,2	4,6	13,9	19,1
Посевная площадь сельскохозяйственных культур, тыс. га	0,0	0,2	0,7	1,2	8,2	25,6
в процентах от общей посевной площади	0,0	0,1	0,2	0,4	2,7	8,3
в среднем на одну организацию, га	4,4	28,6	74,1	153,6	340,5	776,2
Засеяно элитными семенами, в процентах от площади посевов	21,3	-	10,9	7,6	3,0	1,6
Калининградская область						
Число организаций, единиц	18	13	12	12	20	16
в процентах от общего числа организаций	9,5	6,8	6,3	6,3	10,5	8,4
в процентах от числа организаций, имеющих посевную площадь	14,2	10,2	9,4	9,4	15,7	12,6
Посевная площадь сельскохозяйственных культур, тыс. га	0,1	0,4	0,9	1,9	6,6	11,4
в процентах от общей посевной площади	0,0	0,2	0,4	0,8	3,0	5,1
в среднем на одну организацию, га	4,2	32,1	72,0	155,0	331,7	710,9
Засеяно элитными семенами, в процентах от площади посевов	13,3	1,9	15,4	7,7	6,3	11,7
Ленинградская область						
Число организаций, единиц	17	16	5	9	14	21
в процентах от общего числа организаций	7,1	6,7	2,1	3,8	5,8	8,8
в процентах от числа организаций, имеющих посевную площадь	10,4	9,8	3,0	5,5	8,5	12,8
Посевная площадь сельскохозяйственных культур, тыс. га	0,1	0,4	0,4	1,3	5,2	16,0
в процентах от общей посевной площади	0,0	0,2	0,2	0,6	2,5	7,8
в среднем на одну организацию, га	3,6	26,6	78,3	140,2	368,6	762,5
Засеяно элитными семенами, в процентах от площади посевов	16,2	8,1	23,5	44,5	9,8	11,7
Мурманская область						
Число организаций, единиц	1	2	1	1	2	1
в процентах от общего числа организаций	2,9	5,9	2,9	2,9	5,9	2,9
в процентах от числа организаций, имеющих посевную площадь	10,0	20,0	10,0	10,0	20,0	10,0
Посевная площадь сельскохозяйственных культур, тыс. га	0,0	0,1	0,1	0,1	0,8	0,7
в процентах от общей посевной площади	0,2	1,2	1,1	2,2	13,8	12,9
в среднем на одну организацию, га	10,0	34,0	62,0	124,0	385,0	720,0
Засеяно элитными семенами, в процентах от площади посевов	-	-	-	-	-	-

имевшие посевную площадь, гектаров								Организации, не имевшие посевной площади	Итого
1000,1 - 1500	1500,1 - 2000	2000,1 - 3000	3000,1 - 4000	4000,1 - 6000	6000,1 - 10000	свыше 10000	всего		
18	14	20	13	11	6	3	173	40	213
8,5	6,6	9,4	6,1	5,2	2,8	1,4	81,2	18,8	100
10,4	8,1	11,6	7,5	6,4	3,5	1,7	100	x	x
21,6	24,6	48,4	45,1	53,9	43,6	35,2	308,3	x	308,3
7,0	8,0	15,7	14,6	17,5	14,1	11,4	100	x	100
1200,1	1760,0	2419,6	3469,3	4903,6	7259,2	11717,0	1782,2	x	1447,5
3,0	4,9	4,1	9,0	4,6	11,5	2,3	5,5	x	5,5
6	6	6	7	2	4	5	127	63	190
3,2	3,2	3,2	3,7	1,1	2,1	2,6	66,8	33,2	100
4,7	4,7	4,7	5,5	1,6	3,1	3,9	100	x	x
7,6	10,4	14,3	25,4	8,9	31,9	103,6	223,4	x	223,4
3,4	4,6	6,4	11,4	4,0	14,3	46,4	100	x	100
1259,5	1725,5	2386,4	3631,1	4460,5	7984,5	20729,7	1758,9	x	1175,7
-	7,5	4,3	1,8	12,7	0,8	1,9	3,2	x	3,2
18	25	26	9	4	-	-	164	76	240
7,5	10,4	10,8	3,8	1,7	-	-	68,3	31,7	100
11,0	15,2	15,9	5,5	2,4	-	-	100	x	x
23,5	43,9	62,5	32,7	19,8	-	-	205,7	x	205,7
11,4	21,3	30,4	15,9	9,6	-	-	100	x	100
1306,2	1754,0	2405,5	3637,1	4941,8	-	-	1254,4	x	857,2
21,8	16,5	15,7	13,9	25,8	-	-	17,0	x	17,0
-	1	1	-	-	-	-	10	24	34
-	2,9	2,9	-	-	-	-	29,4	70,6	100
-	10,0	10,0	-	-	-	-	100	x	x
-	1,7	2,1	-	-	-	-	5,6	x	5,6
-	31,4	37,1	-	-	-	-	100	x	100
-	1745,0	2061,0	-	-	-	-	556,0	x	163,5
-	-	-	-	-	-	-	-	x	-

	Сельскохозяйственные организации,					
	до 10,1	10,1 - 50	50,1 - 100	100,1 - 200	200,1 - 500	500,1 - 1000
Новгородская область						
Число организаций, единиц	7	10	8	10	15	20
в процентах от общего числа организаций	5,2	7,5	6,0	7,5	11,2	14,9
в процентах от числа организаций, имеющих посевную площадь	5,7	8,1	6,5	8,1	12,2	16,3
Посевная площадь сельскохозяйственных культур, тыс. га	0,0	0,2	0,7	1,6	5,0	15,1
в процентах от общей посевной площади	0,0	0,2	0,5	1,1	3,6	10,9
в среднем на одну организацию, га	1,3	23,3	83,4	158,7	332,5	755,6
Засеяно элитными семенами, в процентах от площади посевов	-	8,6	12,0	1,4	0,6	5,1
Псковская область						
Число организаций, единиц	3	6	1	16	28	40
в процентах от общего числа организаций	1,6	3,2	0,5	8,5	14,9	21,3
в процентах от числа организаций, имеющих посевную площадь	1,9	3,9	0,6	10,4	18,2	26,0
Посевная площадь сельскохозяйственных культур, тыс. га	0,0	0,3	0,1	2,5	10,4	30,0
в процентах от общей посевной площади	0,0	0,1	0,0	1,2	4,9	14,2
в среднем на одну организацию, га	1,5	42,3	100,0	154,8	371,7	750,0
Засеяно элитными семенами, в процентах от площади посевов	-	3,9	-	2,5	5,6	-
г. Санкт-Петербург						
Число организаций, единиц	2	5	1	2	-	1
в процентах от общего числа организаций	8,7	21,7	4,3	8,7	-	4,3
в процентах от числа организаций, имеющих посевную площадь	15,4	38,5	7,7	15,4	-	7,7
Посевная площадь сельскохозяйственных культур, тыс. га	0,0	0,1	0,1	0,3	-	0,6
в процентах от общей посевной площади	0,1	2,2	1,5	4,4	-	9,6
в среднем на одну организацию, га	3,5	25,6	87,9	128,0	-	559,0
Засеяно элитными семенами, в процентах от площади посевов	-	-	-	37,9	-	0,1
Южный федеральный округ						
Число организаций, единиц	75	236	235	274	515	467
в процентах от общего числа организаций	1,9	5,9	5,9	6,9	12,9	11,7
в процентах от числа организаций, имеющих посевную площадь	2,2	7,1	7,0	8,2	15,4	14,0
Посевная площадь сельскохозяйственных культур, тыс. га	0,4	7,2	17,9	41,0	173,2	340,3
в процентах от общей посевной площади	0,0	0,1	0,2	0,5	2,2	4,2
в среднем на одну организацию, га	5,0	30,4	76,2	149,6	336,3	728,6
Засеяно элитными семенами, в процентах от площади посевов	11,2	9,9	9,7	10,2	11,1	10,1

имевшие посевную площадь, гектаров								Организации, не имевшие посевной площади	Итого
1000,1 - 1500	1500,1 - 2000	2000,1 - 3000	3000,1 - 4000	4000,1 - 6000	6000,1 - 10000	свыше 10000	всего		
27	9	11	2	2	2	-	123	11	134
20,1	6,7	8,2	1,5	1,5	1,5	-	91,8	8,2	100
22,0	7,3	8,9	1,6	1,6	1,6	-	100	x	x
34,1	15,5	28,1	7,6	10,5	19,7	-	138,2	x	138,2
24,7	11,2	20,3	5,5	7,6	14,3	-	100	x	100
1264,6	1727,0	2556,9	3785,0	5269,0	9848,4	-	1123,7	x	1031,5
5,7	-	2,8	2,1	-	39,1	-	8,3	x	8,3
20	13	16	3	5	1	2	154	34	188
10,6	6,9	8,5	1,6	2,7	0,5	1,1	81,9	18,1	100
13,0	8,4	10,4	1,9	3,2	0,6	1,3	100	x	x
24,2	22,3	41,5	10,0	24,8	6,9	38,4	211,2	x	211,2
11,5	10,5	19,6	4,7	11,7	3,2	18,2	100	x	100
1209,3	1713,5	2591,3	3343,3	4953,0	6862,3	19183,0	1371,3	x	1123,3
1,5	0,6	2,7	6,8	11,1	30,9	12,5	6,0	x	6,0
-	-	2	-	-	-	-	13	10	23
-	-	8,7	-	-	-	-	56,5	43,5	100
-	-	15,4	-	-	-	-	100	x	x
-	-	4,8	-	-	-	-	5,8	x	5,8
-	-	82,1	-	-	-	-	100	x	100
-	-	2387,0	-	-	-	-	447,1	x	252,7
-	-	18,9	-	-	-	-	17,2	x	17,2
288	196	278	176	230	229	139	3338	650	3988
7,2	4,9	7,0	4,4	5,8	5,7	3,5	83,7	16,3	100
8,6	5,9	8,3	5,3	6,9	6,9	4,2	100	x	x
355,4	339,1	682,1	615,7	1134,2	1737,1	2591,9	8035,4	x	8035,4
4,4	4,2	8,5	7,7	14,1	21,6	32,3	100	x	100
1233,9	1730,3	2453,4	3498,2	4931,4	7585,6	18647,1	2407,3	x	2014,9
10,9	8,2	8,5	10,7	11,1	9,5	10,4	10,1	x	10,1

	Сельскохозяйственные организации,					
	до 10,1	10,1 - 50	50,1 - 100	100,1 - 200	200,1 - 500	500,1 - 1000
Республика Адыгея						
Число организаций, единиц	3	12	6	5	18	11
в процентах от общего числа организаций	3,0	12,1	6,1	5,1	18,2	11,1
в процентах от числа организаций, имеющих посевную площадь	3,8	15,2	7,6	6,3	22,8	13,9
Посевная площадь сельскохозяйственных культур, тыс. га	0,0	0,4	0,4	0,8	5,9	8,3
в процентах от общей посевной площади	0,0	0,4	0,4	0,8	6,1	8,6
в среднем на одну организацию, га	3,6	30,0	72,4	152,5	327,3	758,8
Засеяно элитными семенами, в процентах от площади посевов	3,7	13,0	-	2,6	21,3	37,3
Республика Калмыкия						
Число организаций, единиц	1	4	3	2	10	6
в процентах от общего числа организаций	0,7	2,9	2,2	1,5	7,4	4,4
в процентах от числа организаций, имеющих посевную площадь	1,7	6,9	5,2	3,4	17,2	10,3
Посевная площадь сельскохозяйственных культур, тыс. га	0,0	0,2	0,2	0,3	3,6	4,5
в процентах от общей посевной площади	0,0	0,2	0,3	0,4	3,8	4,8
в среднем на одну организацию, га	9,0	40,8	82,7	165,0	362,6	748,2
Засеяно элитными семенами, в процентах от площади посевов	-	-	-	-	6,3	-
Республика Крым						
Число организаций, единиц	6	26	26	37	53	58
в процентах от общего числа организаций	1,4	6,0	6,0	8,6	12,3	13,5
в процентах от числа организаций, имеющих посевную площадь	1,8	7,7	7,7	10,9	15,6	17,1
Посевная площадь сельскохозяйственных культур, тыс. га	0,0	0,7	2,1	5,5	17,8	43,3
в процентах от общей посевной площади	0,0	0,2	0,5	1,2	3,9	9,5
в среднем на одну организацию, га	4,6	26,5	80,2	147,3	336,0	746,6
Засеяно элитными семенами, в процентах от площади посевов	21,8	16,0	17,1	8,7	8,9	4,7
Краснодарский край						
Число организаций, единиц	29	92	96	101	155	134
в процентах от общего числа организаций	2,3	7,3	7,6	8,0	12,3	10,6
в процентах от числа организаций, имеющих посевную площадь	2,7	8,7	9,1	9,5	14,7	12,7
Посевная площадь сельскохозяйственных культур, тыс. га	0,1	2,7	7,3	15,2	50,7	98,2
в процентах от общей посевной площади	0,0	0,1	0,3	0,6	2,1	4,0
в среднем на одну организацию, га	5,0	29,0	75,7	150,8	327,4	732,8
Засеяно элитными семенами, в процентах от площади посевов	6,1	8,7	12,5	12,3	10,2	11,8

имевшие посевную площадь, гектаров								Организации, не имевшие посевной площади	Итого
1000,1 - 1500	1500,1 - 2000	2000,1 - 3000	3000,1 - 4000	4000,1 - 6000	6000,1 - 10000	свыше 10000	всего		
4	3	5	5	4	3	-	79	20	99
4,0	3,0	5,1	5,1	4,0	3,0	-	79,8	20,2	100
5,1	3,8	6,3	6,3	5,1	3,8	-	100	x	x
4,5	5,3	12,4	18,0	20,5	20,7	-	97,0	x	97,0
4,6	5,5	12,8	18,5	21,1	21,3	-	100	x	100
1117,3	1764,3	2476,2	3591,2	5116,5	6886,6	-	1228,3	x	980,1
44,1	-	33,5	33,4	14,3	0,3	-	20,1	x	20,1
10	5	6	4	6	1	-	58	78	136
7,4	3,7	4,4	2,9	4,4	0,7	-	42,6	57,4	100
17,2	8,6	10,3	6,9	10,3	1,7	-	100	x	x
11,7	8,8	14,6	13,3	30,8	6,2	-	94,2	x	94,2
12,4	9,3	15,5	14,1	32,7	6,6	-	100	x	100
1170,3	1751,4	2427,8	3321,5	5141,0	6182,0	-	1624,2	x	692,7
3,4	-	1,2	-	13,1	-	-	5,1	x	5,1
34	23	40	13	10	10	3	339	92	431
7,9	5,3	9,3	3,0	2,3	2,3	0,7	78,7	21,3	100
10,0	6,8	11,8	3,8	2,9	2,9	0,9	100	x	x
42,8	38,8	97,3	45,8	45,2	78,0	39,7	457,1	x	457,1
9,4	8,5	21,3	10,0	9,9	17,1	8,7	100	x	100
1258,3	1686,4	2433,6	3526,5	4523,9	7798,7	13236,2	1348,3	x	1060,5
16,0	9,1	10,7	7,9	10,7	11,8	13,5	10,6	x	10,6
86	52	67	46	76	75	49	1058	203	1261
6,8	4,1	5,3	3,6	6,0	5,9	3,9	83,9	16,1	100
8,1	4,9	6,3	4,3	7,2	7,1	4,6	100	x	x
106,3	91,6	164,4	162,5	380,3	572,4	809,9	2461,5	x	2461,5
4,3	3,7	6,7	6,6	15,4	23,3	32,9	100	x	100
1235,7	1761,0	2453,6	3531,7	5003,5	7632,0	16527,6	2326,5	x	1952,0
11,5	8,9	10,9	14,9	11,4	16,1	11,7	12,7	x	12,7

	Сельскохозяйственные организации,					
	до 10,1	10,1 - 50	50,1 - 100	100,1 - 200	200,1 - 500	500,1 - 1000
Астраханская область						
Число организаций, единиц	7	14	7	8	12	5
в процентах от общего числа организаций	5,5	10,9	5,5	6,3	9,4	3,9
в процентах от числа организаций, имеющих посевную площадь	12,7	25,5	12,7	14,5	21,8	9,1
Посевная площадь сельскохозяйственных культур, тыс. га	0,0	0,4	0,5	1,0	3,4	3,2
в процентах от общей посевной площади	0,3	3,3	4,4	8,9	29,5	27,5
в среднем на одну организацию, га	4,9	27,0	73,1	128,5	283,7	633,4
Засеяно элитными семенами, в процентах от площади посевов	18,1	25,3	2,1	11,3	18,5	16,2
Волгоградская область						
Число организаций, единиц	17	46	37	44	102	76
в процентах от общего числа организаций	2,3	6,2	5,0	5,9	13,8	10,3
в процентах от числа организаций, имеющих посевную площадь	2,6	7,1	5,7	6,7	15,6	11,7
Посевная площадь сельскохозяйственных культур, тыс. га	0,1	1,5	2,8	6,6	34,6	54,5
в процентах от общей посевной площади	0,0	0,1	0,1	0,3	1,8	2,8
в среднем на одну организацию, га	5,5	32,9	77,0	150,6	339,1	717,6
Засеяно элитными семенами, в процентах от площади посевов	1,1	11,2	7,2	13,1	13,6	12,7
Ростовская область						
Число организаций, единиц	10	41	59	77	165	176
в процентах от общего числа организаций	0,9	3,5	5,0	6,6	14,1	15,0
в процентах от числа организаций, имеющих посевную площадь	0,9	3,8	5,4	7,1	15,1	16,1
Посевная площадь сельскохозяйственных культур, тыс. га	0,0	1,4	4,4	11,6	57,1	127,4
в процентах от общей посевной площади	0,0	0,0	0,1	0,4	1,9	4,3
в среднем на одну организацию, га	4,6	33,7	74,8	150,1	346,3	724,0
Засеяно элитными семенами, в процентах от площади посевов	42,7	3,8	5,8	7,1	10,0	8,1
г. Севастополь						
Число организаций, единиц	2	1	1	-	-	1
в процентах от общего числа организаций	10,0	5,0	5,0	-	-	5,0
в процентах от числа организаций, имеющих посевную площадь	40,0	20,0	20,0	-	-	20,0
Посевная площадь сельскохозяйственных культур, тыс. га	0,0	0,0	0,1	-	-	0,8
в процентах от общей посевной площади	0,8	1,6	10,4	-	-	87,1
в среднем на одну организацию, га	3,6	15,0	96,0	-	-	801,3
Засеяно элитными семенами, в процентах от площади посевов	-	-	-	-	-	-

имевшие посевную площадь, гектаров								Организации, не имевшие посевной площади	Итого
1000,1 - 1500	1500,1 - 2000	2000,1 - 3000	3000,1 - 4000	4000,1 - 6000	6000,1 - 10000	свыше 10000	всего		
1	1	-	-	-	-	-	55	73	128
0,8	0,8	-	-	-	-	-	43,0	57,0	100
1,8	1,8	-	-	-	-	-	100	x	x
1,4	1,6	-	-	-	-	-	11,5	x	11,5
12,3	13,8	-	-	-	-	-	100	x	100
1412,0	1590,0	-	-	-	-	-	209,5	x	90,0
100	3,7	-	-	-	-	-	24,7	x	24,7
54	29	60	48	46	53	40	652	88	740
7,3	3,9	8,1	6,5	6,2	7,2	5,4	88,1	11,9	100
8,3	4,4	9,2	7,4	7,1	8,1	6,1	100	x	x
68,2	50,1	148,0	169,7	223,3	404,4	764,6	1928,5	x	1928,5
3,5	2,6	7,7	8,8	11,6	21,0	39,6	100	x	100
1263,0	1728,7	2466,3	3535,6	4854,1	7629,7	19114,9	2957,8	x	2606,1
9,1	7,9	5,2	6,2	14,8	6,1	5,6	7,3	x	7,3
99	83	100	60	88	87	47	1092	81	1173
8,4	7,1	8,5	5,1	7,5	7,4	4,0	93,1	6,9	100
9,1	7,6	9,2	5,5	8,1	8,0	4,3	100	x	x
120,5	143,0	245,4	206,4	434,1	655,5	977,8	2984,7	x	2984,7
4,0	4,8	8,2	6,9	14,5	22,0	32,8	100	x	100
1217,5	1723,1	2453,9	3440,4	4933,2	7534,4	20803,9	2733,3	x	2544,5
8,0	8,5	7,2	10,3	8,6	5,9	12,9	9,4	x	9,4
-	-	-	-	-	-	-	5	15	20
-	-	-	-	-	-	-	25,0	75,0	100
-	-	-	-	-	-	-	100	x	x
-	-	-	-	-	-	-	0,9	x	0,9
-	-	-	-	-	-	-	100	x	100
-	-	-	-	-	-	-	183,9	x	46,0
-	-	-	-	-	-	-	-	x	-

	Сельскохозяйственные организации,					
	до 10,1	10,1 - 50	50,1 - 100	100,1 - 200	200,1 - 500	500,1 - 1000
Северо-Кавказский федеральный округ						
Число организаций, единиц	169	361	247	261	354	251
в процентах от общего числа организаций	4,8	10,2	7,0	7,4	10,0	7,1
в процентах от числа организаций, имеющих посевную площадь	8,0	17,1	11,7	12,3	16,7	11,9
Посевная площадь сельскохозяйственных культур, тыс. га	0,7	11,9	18,7	39,6	116,8	176,9
в процентах от общей посевной площади	0,0	0,4	0,6	1,3	3,9	5,9
в среднем на одну организацию, га	4,3	32,9	75,7	151,6	330,0	704,8
Засеяно элитными семенами, в процентах от площади посевов	9,8	3,9	6,3	4,7	6,4	7,3
Республика Дагестан						
Число организаций, единиц	83	81	93	108	120	43
в процентах от общего числа организаций	5,2	5,0	5,8	6,7	7,5	2,7
в процентах от числа организаций, имеющих посевную площадь	15,1	14,7	16,9	19,6	21,8	7,8
Посевная площадь сельскохозяйственных культур, тыс. га	0,2	2,7	7,1	16,8	38,0	29,3
в процентах от общей посевной площади	0,2	2,1	5,5	12,9	29,2	22,5
в среднем на одну организацию, га	2,5	33,4	76,6	155,1	316,7	681,6
Засеяно элитными семенами, в процентах от площади посевов	5,2	0,9	3,9	3,4	4,6	7,8
Республика Ингушетия						
Число организаций, единиц	1	5	2	4	8	7
в процентах от общего числа организаций	2,3	11,6	4,7	9,3	18,6	16,3
в процентах от числа организаций, имеющих посевную площадь	2,6	12,8	5,1	10,3	20,5	17,9
Посевная площадь сельскохозяйственных культур, тыс. га	0,0	0,1	0,1	0,6	2,4	5,1
в процентах от общей посевной площади	0,0	0,4	0,4	1,8	6,9	14,8
в среднем на одну организацию, га	10,0	26,8	72,0	158,0	297,1	727,4
Засеяно элитными семенами, в процентах от площади посевов	-	-	-	31,6	-	-
Кабардино-Балкарская Республика						
Число организаций, единиц	8	37	32	23	35	26
в процентах от общего числа организаций	2,6	12,1	10,5	7,5	11,4	8,5
в процентах от числа организаций, имеющих посевную площадь	4,1	19,2	16,6	11,9	18,1	13,5
Посевная площадь сельскохозяйственных культур, тыс. га	0,1	1,2	2,4	3,3	10,8	18,0
в процентах от общей посевной площади	0,0	0,9	1,9	2,6	8,6	14,4
в среднем на одну организацию, га	7,0	31,2	75,4	144,2	309,6	693,6
Засеяно элитными семенами, в процентах от площади посевов	-	13,6	13,6	-	7,3	2,5

имевшие посевную площадь, гектаров								Организации, не имевшие посевной площади	Итого
1000,1 - 1500	1500,1 - 2000	2000,1 - 3000	3000,1 - 4000	4000,1 - 6000	6000,1 - 10000	свыше 10000	всего		
113	49	57	47	51	85	71	2116	1432	3548
3,2	1,4	1,6	1,3	1,4	2,4	2,0	59,6	40,4	100
5,3	2,3	2,7	2,2	2,4	4,0	3,4	100	x	x
137,3	83,8	136,6	164,3	263,3	670,0	1164,1	2984,0	x	2984,0
4,6	2,8	4,6	5,5	8,8	22,5	39,0	100	x	100
1215,0	1709,4	2397,3	3496,1	5162,1	7882,3	16396,0	1410,2	x	841,0
8,9	13,3	7,1	12,4	4,0	8,2	8,9	8,3	x	8,3
16	1	5	1	-	-	-	551	1053	1604
1,0	0,1	0,3	0,1	-	-	-	34,4	65,6	100
2,9	0,2	0,9	0,2	-	-	-	100	x	x
19,4	1,6	11,4	3,7	-	-	-	130,2	x	130,2
14,9	1,2	8,7	2,9	-	-	-	100	x	100
1211,1	1580,0	2276,6	3746,0	-	-	-	236,3	x	81,2
1,3	-	-	-	-	-	-	4,0	x	4,0
7	-	2	2	-	1	-	39	4	43
16,3	-	4,7	4,7	-	2,3	-	90,7	9,3	100
17,9	-	5,1	5,1	-	2,6	-	100	x	x
8,4	-	4,5	6,9	-	6,2	-	34,4	x	34,4
24,5	-	13,0	20,1	-	17,9	-	100	x	100
1202,7	-	2240,5	3456,0	-	6156,0	-	880,9	x	799,0
-	-	12,6	9,0	-	-	-	4,0	x	4,0
12	5	6	4	3	-	2	193	113	306
3,9	1,6	2,0	1,3	1,0	-	0,7	63,1	36,9	100
6,2	2,6	3,1	2,1	1,6	-	1,0	100	x	x
14,4	8,3	15,0	13,2	14,1	-	24,8	125,6	x	125,6
11,4	6,6	11,9	10,5	11,3	-	19,7	100	x	100
1196,2	1666,8	2494,2	3304,3	4711,3	-	12396,6	650,8	x	410,5
15,2	36,4	8,1	1,9	3,2	-	1,4	7,3	x	7,3

	Сельскохозяйственные организации,					
	до 10,1	10,1 - 50	50,1 - 100	100,1 - 200	200,1 - 500	500,1 - 1000
Карачаево-Черкесская Республика						
Число организаций, единиц	4	8	7	13	20	13
в процентах от общего числа организаций	2,3	4,6	4,0	7,5	11,6	7,5
в процентах от числа организаций, имеющих посевную площадь	5,1	10,1	8,9	16,5	25,3	16,5
Посевная площадь сельскохозяйственных культур, тыс. га	0,0	0,3	0,5	2,0	6,5	8,9
в процентах от общей посевной площади	0,0	0,6	1,0	3,7	11,8	16,1
в среднем на одну организацию, га	4,2	38,8	77,1	155,5	323,3	681,2
Засеяно элитными семенами, в процентах от площади посевов	-	12,9	16,3	0,6	3,3	1,2
Республика Северная Осетия-Алания						
Число организаций, единиц	34	84	45	33	34	23
в процентах от общего числа организаций	10,5	25,9	13,9	10,2	10,5	7,1
в процентах от числа организаций, имеющих посевную площадь	12,0	29,6	15,8	11,6	12,0	8,1
Посевная площадь сельскохозяйственных культур, тыс. га	0,2	2,7	3,3	4,6	11,5	17,2
в процентах от общей посевной площади	0,2	2,3	2,8	4,0	10,0	14,8
в среднем на одну организацию, га	5,8	32,2	72,2	139,7	339,4	748,5
Засеяно элитными семенами, в процентах от площади посевов	9,2	1,8	2,7	13,2	8,3	7,9
Чеченская Республика						
Число организаций, единиц	31	116	27	38	46	58
в процентах от общего числа организаций	8,2	30,6	7,1	10,0	12,1	15,3
в процентах от числа организаций, имеющих посевную площадь	9,0	33,5	7,8	11,0	13,3	16,8
Посевная площадь сельскохозяйственных культур, тыс. га	0,2	3,9	2,1	5,7	16,7	39,5
в процентах от общей посевной площади	0,1	2,8	1,6	4,1	12,1	28,6
в среднем на одну организацию, га	6,2	33,7	79,5	150,0	363,8	681,2
Засеяно элитными семенами, в процентах от площади посевов	21,7	4,5	2,7	2,2	11,0	9,5
Ставропольский край						
Число организаций, единиц	8	30	41	42	91	81
в процентах от общего числа организаций	1,1	4,2	5,7	5,8	12,7	11,3
в процентах от числа организаций, имеющих посевную площадь	1,3	4,8	6,6	6,7	14,6	13,0
Посевная площадь сельскохозяйственных культур, тыс. га	0,0	1,0	3,1	6,5	30,8	58,9
в процентах от общей посевной площади	0,0	0,0	0,1	0,3	1,3	2,5
в среднем на одну организацию, га	5,2	31,9	75,1	155,3	339,0	727,0
Засеяно элитными семенами, в процентах от площади посевов	-	2,1	11,2	5,0	6,2	8,5

имевшие посевную площадь, гектаров								Организации, не имевшие посевной площади	Итого
1000,1 - 1500	1500,1 - 2000	2000,1 - 3000	3000,1 - 4000	4000,1 - 6000	6000,1 - 10000	свыше 10000	всего		
6	2	4	1	-	-	1	79	94	173
3,5	1,2	2,3	0,6	-	-	0,6	45,7	54,3	100
7,6	2,5	5,1	1,3	-	-	1,3	100	x	x
7,3	3,1	9,4	3,5	-	-	13,2	54,9	x	54,9
13,4	5,7	17,2	6,4	-	-	24,1	100	x	100
1224,0	1560,8	2356,0	3539,0	-	-	13245,0	694,7	x	317,2
8,9	32,3	14,6	-	-	-	-	6,4	x	6,4
13	4	4	6	3	1	-	284	40	324
4,0	1,2	1,2	1,9	0,9	0,3	-	87,7	12,3	100
4,6	1,4	1,4	2,1	1,1	0,4	-	100	x	x
14,8	7,0	10,1	20,5	15,2	8,9	-	115,9	x	115,9
12,7	6,1	8,7	17,7	13,1	7,6	-	100	x	100
1137,0	1754,5	2512,5	3419,0	5067,6	8850,0	-	408,2	x	357,8
10,9	26,7	-	19,0	-	-	-	9,0	x	9,0
12	8	3	5	1	1	-	346	33	379
3,2	2,1	0,8	1,3	0,3	0,3	-	91,3	8,7	100
3,5	2,3	0,9	1,4	0,3	0,3	-	100	x	x
14,7	13,7	7,3	18,6	5,8	9,6	-	138,0	x	138,0
10,7	9,9	5,3	13,5	4,2	6,9	-	100	x	100
1228,1	1712,9	2441,3	3722,8	5830,0	9577,0	-	398,8	x	364,1
12,2	3,3	2,7	39,9	-	-	-	11,5	x	11,5
47	29	33	28	44	82	68	624	95	719
6,5	4,0	4,6	3,9	6,1	11,4	9,5	86,8	13,2	100
7,5	4,6	5,3	4,5	7,1	13,1	10,9	100	x	x
58,3	50,0	79,0	97,8	228,1	645,4	1126,1	2385,0	x	2385,0
2,4	2,1	3,3	4,1	9,6	27,1	47,2	100	x	100
1240,1	1724,3	2394,6	3492,0	5184,1	7870,9	16560,0	3822,1	x	3317,1
9,9	9,6	8,0	8,4	4,4	8,6	9,1	8,4	x	8,4

	Сельскохозяйственные организации,					
	до 10,1	10,1 - 50	50,1 - 100	100,1 - 200	200,1 - 500	500,1 - 1000
Приволжский федеральный округ						
Число организаций, единиц	159	168	190	275	621	700
в процентах от общего числа организаций	2,5	2,7	3,0	4,4	9,8	11,1
в процентах от числа организаций, имеющих посевную площадь	2,9	3,1	3,5	5,0	11,3	12,8
Посевная площадь сельскохозяйственных культур, тыс. га	0,5	5,4	15,1	41,4	216,5	513,5
в процентах от общей посевной площади	0,0	0,0	0,1	0,3	1,3	3,1
в среднем на одну организацию, га	3,3	32,1	79,3	150,5	348,6	733,5
Засеяно элитными семенами, в процентах от площади посевов	5,2	6,1	6,3	5,9	6,8	5,2
Республика Башкортостан						
Число организаций, единиц	24	40	20	49	93	112
в процентах от общего числа организаций	2,5	4,1	2,1	5,0	9,6	11,5
в процентах от числа организаций, имеющих посевную площадь	2,9	4,8	2,4	5,9	11,3	13,6
Посевная площадь сельскохозяйственных культур, тыс. га	0,1	1,2	1,5	7,3	32,1	81,6
в процентах от общей посевной площади	0,0	0,1	0,1	0,3	1,5	3,8
в среднем на одну организацию, га	4,0	31,1	74,4	148,8	345,4	728,9
Засеяно элитными семенами, в процентах от площади посевов	9,5	2,3	-	3,3	5,0	4,0
Республика Марий Эл						
Число организаций, единиц	5	4	4	6	20	16
в процентах от общего числа организаций	3,7	3,0	3,0	4,4	14,8	11,9
в процентах от числа организаций, имеющих посевную площадь	4,5	3,6	3,6	5,4	17,9	14,3
Посевная площадь сельскохозяйственных культур, тыс. га	0,0	0,1	0,3	0,9	6,8	12,1
в процентах от общей посевной площади	0,0	0,1	0,1	0,4	2,9	5,1
в среднем на одну организацию, га	5,6	34,4	76,0	157,1	339,0	754,8
Засеяно элитными семенами, в процентах от площади посевов	-	-	-	-	3,9	7,6
Республика Мордовия						
Число организаций, единиц	22	6	9	7	28	24
в процентах от общего числа организаций	8,4	2,3	3,4	2,7	10,7	9,2
в процентах от числа организаций, имеющих посевную площадь	9,9	2,7	4,0	3,1	12,6	10,8
Посевная площадь сельскохозяйственных культур, тыс. га	0,1	0,2	0,8	1,0	10,6	18,2
в процентах от общей посевной площади	0,0	0,0	0,1	0,2	1,7	3,0
в среднем на одну организацию, га	3,2	38,8	88,3	140,7	377,0	759,8
Засеяно элитными семенами, в процентах от площади посевов	-	-	12,1	-	7,0	1,3

имевшие посевную площадь, гектаров								Организации, не имевшие посевной площади	Итого
1000,1 - 1500	1500,1 - 2000	2000,1 - 3000	3000,1 - 4000	4000,1 - 6000	6000,1 - 10000	свыше 10000	всего		
536	455	730	482	518	348	301	5483	826	6309
8,5	7,2	11,6	7,6	8,2	5,5	4,8	86,9	13,1	100
9,8	8,3	13,3	8,8	9,4	6,3	5,5	100	x	x
669,7	789,2	1799,5	1668,9	2495,9	2662,6	5581,1	16459,3	x	16459,3
4,1	4,8	10,9	10,1	15,2	16,2	33,9	100	x	100
1249,5	1734,6	2465,1	3462,4	4818,4	7651,0	18542,0	3001,9	x	2608,9
6,8	7,8	7,6	7,6	9,4	8,5	7,9	8,0	x	8,0
85	77	114	75	72	38	26	825	148	973
8,7	7,9	11,7	7,7	7,4	3,9	2,7	84,8	15,2	100
10,3	9,3	13,8	9,1	8,7	4,6	3,2	100	x	x
106,9	133,2	276,0	257,3	339,9	279,4	625,5	2142,0	x	2142,0
5,0	6,2	12,9	12,0	15,9	13,0	29,2	100	x	100
1257,7	1729,7	2420,7	3430,3	4720,4	7353,8	24056,5	2596,3	x	2201,4
5,8	2,7	6,2	8,1	9,7	8,1	9,2	7,8	x	7,8
11	6	18	7	8	1	6	112	23	135
8,1	4,4	13,3	5,2	5,9	0,7	4,4	83,0	17,0	100
9,8	5,4	16,1	6,3	7,1	0,9	5,4	100	x	x
14,2	10,0	44,4	22,6	36,5	8,2	81,2	237,3	x	237,3
6,0	4,2	18,7	9,5	15,4	3,4	34,2	100	x	100
1289,0	1661,3	2465,9	3228,3	4567,9	8171,0	13536,8	2119,1	x	1758,0
0,6	1,1	11,0	1,1	-	7,6	6,5	5,2	x	5,2
15	19	27	16	26	11	13	223	39	262
5,7	7,3	10,3	6,1	9,9	4,2	5,0	85,1	14,9	100
6,7	8,5	12,1	7,2	11,7	4,9	5,8	100	x	x
18,5	33,1	67,8	54,7	127,6	83,1	198,4	614,1	x	614,1
3,0	5,4	11,0	8,9	20,8	13,5	32,3	100	x	100
1236,5	1740,7	2510,2	3418,1	4908,8	7556,3	15258,1	2753,6	x	2343,7
10,5	2,7	4,9	10,0	9,4	4,3	3,9	5,8	x	5,8

	Сельскохозяйственные организации,					
	до 10,1	10,1 - 50	50,1 - 100	100,1 - 200	200,1 - 500	500,1 - 1000
Республика Татарстан						
Число организаций, единиц	11	15	18	29	51	43
в процентах от общего числа организаций	1,7	2,3	2,8	4,5	8,0	6,7
в процентах от числа организаций, имеющих посевную площадь	2,0	2,8	3,3	5,4	9,4	8,0
Посевная площадь сельскохозяйственных культур, тыс. га	0,0	0,4	1,4	4,0	16,0	31,9
в процентах от общей посевной площади	0,0	0,0	0,1	0,2	0,7	1,3
в среднем на одну организацию, га	4,2	29,1	79,6	137,5	312,9	742,8
Засеяно элитными семенами, в процентах от площади посевов	-	1,4	-	3,2	7,4	5,4
Удмуртская Республика						
Число организаций, единиц	15	12	8	14	21	35
в процентах от общего числа организаций	4,2	3,4	2,2	3,9	5,9	9,8
в процентах от числа организаций, имеющих посевную площадь	4,6	3,7	2,5	4,3	6,5	10,8
Посевная площадь сельскохозяйственных культур, тыс. га	0,0	0,4	0,6	2,1	6,2	26,2
в процентах от общей посевной площади	0,0	0,0	0,1	0,3	0,7	3,1
в среднем на одну организацию, га	2,3	31,1	73,1	152,8	296,5	748,9
Засеяно элитными семенами, в процентах от площади посевов	-	-	-	2,0	4,8	5,8
Чувашская Республика						
Число организаций, единиц	13	9	13	14	44	80
в процентах от общего числа организаций	3,9	2,7	3,9	4,2	13,3	24,2
в процентах от числа организаций, имеющих посевную площадь	4,3	3,0	4,3	4,6	14,4	26,2
Посевная площадь сельскохозяйственных культур, тыс. га	0,0	0,3	1,0	2,2	14,9	59,1
в процентах от общей посевной площади	0,0	0,1	0,3	0,7	4,4	17,5
в среднем на одну организацию, га	2,7	34,9	75,4	160,6	338,9	738,5
Засеяно элитными семенами, в процентах от площади посевов	22,8	-	6,3	12,6	19,6	7,6
Пермский край						
Число организаций, единиц	20	12	8	13	23	35
в процентах от общего числа организаций	6,2	3,7	2,5	4,0	7,1	10,8
в процентах от числа организаций, имеющих посевную площадь	7,1	4,3	2,8	4,6	8,2	12,5
Посевная площадь сельскохозяйственных культур, тыс. га	0,1	0,4	0,7	2,0	7,8	25,3
в процентах от общей посевной площади	0,0	0,1	0,1	0,3	1,3	4,1
в среднем на одну организацию, га	3,3	36,3	83,3	153,9	341,2	723,1
Засеяно элитными семенами, в процентах от площади посевов	0,6	18,4	-	-	3,8	0,1

имевшие посевную площадь, гектаров								Организации, не имевшие посевной площади	Итого
1000,1 - 1500	1500,1 - 2000	2000,1 - 3000	3000,1 - 4000	4000,1 - 6000	6000,1 - 10000	свыше 10000	всего		
34	40	83	56	53	39	68	540	100	640
5,3	6,3	13,0	8,8	8,3	6,1	10,6	84,4	15,6	100
6,3	7,4	15,4	10,4	9,8	7,2	12,6	100	x	x
42,4	68,9	207,3	193,9	260,4	289,9	1333,9	2450,5	x	2450,5
1,7	2,8	8,5	7,9	10,6	11,8	54,4	100	x	100
1248,2	1723,3	2497,4	3462,7	4912,5	7433,9	19615,9	4538,0	x	3829,0
4,7	10,6	11,8	14,2	15,4	10,1	12,9	12,5	x	12,5
19	34	61	42	36	20	8	325	33	358
5,3	9,5	17,0	11,7	10,1	5,6	2,2	90,8	9,2	100
5,8	10,5	18,8	12,9	11,1	6,2	2,5	100	x	x
24,3	59,3	151,9	145,2	170,4	146,1	99,5	832,2	x	832,2
2,9	7,1	18,3	17,4	20,5	17,6	12,0	100	x	100
1278,0	1742,8	2490,6	3456,3	4732,8	7307,5	12432,0	2560,6	x	2324,5
4,4	2,9	2,7	5,0	7,0	10,7	6,9	6,0	x	6,0
67	24	27	6	4	4	-	305	26	331
20,2	7,3	8,2	1,8	1,2	1,2	-	92,1	7,9	100
22,0	7,9	8,9	2,0	1,3	1,3	-	100	x	x
83,3	40,7	64,7	20,8	18,0	32,9	-	337,9	x	337,9
24,7	12,1	19,1	6,2	5,3	9,7	-	100	x	100
1243,7	1697,1	2395,9	3464,7	4491,0	8215,0	-	1108,0	x	1020,9
6,9	13,4	13,5	15,2	24,9	4,9	-	10,9	x	10,9
31	23	40	24	30	19	3	281	42	323
9,6	7,1	12,4	7,4	9,3	5,9	0,9	87,0	13,0	100
11,0	8,2	14,2	8,5	10,7	6,8	1,1	100	x	x
38,5	40,7	100,6	83,2	147,0	137,5	31,7	615,4	x	615,4
6,3	6,6	16,3	13,5	23,9	22,3	5,1	100	x	100
1240,8	1768,8	2513,9	3465,3	4900,3	7237,8	10551,7	2189,9	x	1905,2
5,6	5,2	1,1	4,9	1,9	4,5	3,0	3,2	x	3,2

	Сельскохозяйственные организации,					
	до 10,1	10,1 - 50	50,1 - 100	100,1 - 200	200,1 - 500	500,1 - 1000
Кировская область						
Число организаций, единиц	9	7	10	14	45	50
в процентах от общего числа организаций	2,5	2,0	2,8	3,9	12,7	14,1
в процентах от числа организаций, имеющих посевную площадь	2,8	2,2	3,1	4,3	13,8	15,4
Посевная площадь сельскохозяйственных культур, тыс. га	0,0	0,2	0,8	2,2	15,9	36,0
в процентах от общей посевной площади	0,0	0,0	0,1	0,3	2,0	4,6
в среднем на одну организацию, га	0,5	29,0	77,2	154,0	353,1	719,8
Засеяно элитными семенами, в процентах от площади посевов	-	5,9	11,7	7,2	4,2	2,5
Нижегородская область						
Число организаций, единиц	9	17	21	31	77	62
в процентах от общего числа организаций	1,6	3,1	3,8	5,6	14,0	11,3
в процентах от числа организаций, имеющих посевную площадь	1,8	3,5	4,3	6,4	15,8	12,7
Посевная площадь сельскохозяйственных культур, тыс. га	0,0	0,5	1,8	4,5	27,5	43,4
в процентах от общей посевной площади	0,0	0,1	0,2	0,5	3,0	4,7
в среднем на одну организацию, га	4,9	30,3	83,8	145,2	357,0	699,2
Засеяно элитными семенами, в процентах от площади посевов	-	7,2	14,8	5,7	7,1	6,8
Оренбургская область						
Число организаций, единиц	12	8	17	17	46	69
в процентах от общего числа организаций	1,9	1,3	2,7	2,7	7,4	11,1
в процентах от числа организаций, имеющих посевную площадь	2,2	1,5	3,1	3,1	8,5	12,7
Посевная площадь сельскохозяйственных культур, тыс. га	0,0	0,3	1,5	2,6	17,0	50,9
в процентах от общей посевной площади	0,0	0,0	0,1	0,1	0,7	2,0
в среднем на одну организацию, га	3,6	31,5	86,5	150,4	368,6	737,4
Засеяно элитными семенами, в процентах от площади посевов	10,3	5,2	12,0	-	3,2	6,4
Пензенская область						
Число организаций, единиц	6	15	23	23	50	32
в процентах от общего числа организаций	1,3	3,4	5,1	5,1	11,2	7,2
в процентах от числа организаций, имеющих посевную площадь	1,8	4,5	6,9	6,9	15,0	9,6
Посевная площадь сельскохозяйственных культур, тыс. га	0,0	0,6	1,8	3,5	19,0	23,4
в процентах от общей посевной площади	0,0	0,1	0,2	0,4	2,0	2,4
в среднем на одну организацию, га	5,0	39,4	77,7	154,3	379,1	731,9
Засеяно элитными семенами, в процентах от площади посевов	6,6	7,3	9,0	10,2	6,5	4,1

имевшие посевную площадь, гектаров								Организации, не имевшие посевной площади	Итого
1000,1 - 1500	1500,1 - 2000	2000,1 - 3000	3000,1 - 4000	4000,1 - 6000	6000,1 - 10000	свыше 10000	всего		
33	29	34	32	34	20	8	325	30	355
9,3	8,2	9,6	9,0	9,6	5,6	2,3	91,5	8,5	100
10,2	8,9	10,5	9,8	10,5	6,2	2,5	100	x	x
42,3	48,7	83,5	112,6	165,6	154,1	119,7	781,6	x	781,6
5,4	6,2	10,7	14,4	21,2	19,7	15,3	100	x	100
1280,4	1679,1	2456,4	3520,2	4870,9	7707,0	14959,6	2404,8	x	2201,6
4,6	2,9	5,8	7,2	12,8	11,8	5,7	8,2	x	8,2
46	45	87	43	31	14	5	488	62	550
8,4	8,2	15,8	7,8	5,6	2,5	0,9	88,7	11,3	100
9,4	9,2	17,8	8,8	6,4	2,9	1,0	100	x	x
55,6	78,0	210,0	146,7	150,1	109,2	94,4	921,6	x	921,6
6,0	8,5	22,8	15,9	16,3	11,8	10,2	100	x	100
1208,4	1733,9	2414,3	3411,1	4840,4	7798,3	18872,0	1888,5	x	1675,6
8,5	11,7	10,0	4,4	8,3	23,8	0,6	9,3	x	9,3
53	33	48	49	53	62	75	542	79	621
8,5	5,3	7,7	7,9	8,5	10,0	12,1	87,3	12,7	100
9,8	6,1	8,9	9,0	9,8	11,4	13,8	100	x	x
67,8	57,6	118,7	170,4	255,4	481,2	1262,3	2485,6	x	2485,6
2,7	2,3	4,8	6,9	10,3	19,4	50,8	100	x	100
1278,4	1746,0	2473,6	3477,7	4819,0	7762,0	16830,5	4586,0	x	4002,6
10,4	13,7	4,9	5,3	3,5	5,1	9,0	7,3	x	7,3
27	24	23	29	37	28	17	334	113	447
6,0	5,4	5,1	6,5	8,3	6,3	3,8	74,7	25,3	100
8,1	7,2	6,9	8,7	11,1	8,4	5,1	100	x	x
33,9	41,5	56,7	100,6	174,6	225,0	285,0	965,7	x	965,7
3,5	4,3	5,9	10,4	18,1	23,3	29,5	100	x	100
1256,4	1730,3	2466,8	3470,1	4718,1	8035,5	16761,8	2891,2	x	2160,3
7,5	14,1	12,5	7,1	6,4	6,1	1,7	5,7	x	5,7

	Сельскохозяйственные организации,					
	до 10,1	10,1 - 50	50,1 - 100	100,1 - 200	200,1 - 500	500,1 - 1000
Самарская область						
Число организаций, единиц	8	6	15	15	41	45
в процентах от общего числа организаций	1,7	1,3	3,2	3,2	8,9	9,7
в процентах от числа организаций, имеющих посевную площадь	1,9	1,4	3,6	3,6	9,8	10,8
Посевная площадь сельскохозяйственных культур, тыс. га	0,0	0,2	1,2	2,4	14,6	32,6
в процентах от общей посевной площади	0,0	0,0	0,1	0,2	1,0	2,2
в среднем на одну организацию, га	2,1	32,6	78,7	158,3	356,2	724,4
Засеяно элитными семенами, в процентах от площади посевов	22,8	25,6	6,8	5,0	10,8	5,6
Саратовская область						
Число организаций, единиц	4	8	19	27	54	67
в процентах от общего числа организаций	0,7	1,4	3,3	4,7	9,5	11,8
в процентах от числа организаций, имеющих посевную площадь	0,8	1,6	3,7	5,2	10,5	13,0
Посевная площадь сельскохозяйственных культур, тыс. га	0,0	0,3	1,5	4,1	18,2	49,8
в процентах от общей посевной площади	0,0	0,0	0,1	0,2	1,0	2,7
в среднем на одну организацию, га	3,6	31,4	80,4	150,5	337,7	743,9
Засеяно элитными семенами, в процентах от площади посевов	-	20,7	-	12,6	3,3	4,3
Ульяновская область						
Число организаций, единиц	1	9	5	16	28	30
в процентах от общего числа организаций	0,4	3,2	1,8	5,7	10,0	10,7
в процентах от числа организаций, имеющих посевную площадь	0,4	3,6	2,0	6,4	11,2	12,0
Посевная площадь сельскохозяйственных культур, тыс. га	0,0	0,2	0,3	2,6	9,9	22,9
в процентах от общей посевной площади	0,0	0,0	0,0	0,3	1,3	3,1
в среднем на одну организацию, га	2,2	24,0	64,6	161,4	354,3	763,1
Засеяно элитными семенами, в процентах от площади посевов	-	2,8	6,2	12,7	8,3	10,5
Уральский федеральный округ						
Число организаций, единиц	74	39	43	56	132	135
в процентах от общего числа организаций	5,2	2,8	3,0	4,0	9,3	9,6
в процентах от числа организаций, имеющих посевную площадь	6,7	3,5	3,9	5,0	11,9	12,2
Посевная площадь сельскохозяйственных культур, тыс. га	0,3	1,1	3,5	8,7	43,5	99,3
в процентах от общей посевной площади	0,0	0,0	0,1	0,3	1,3	2,9
в среднем на одну организацию, га	3,4	27,4	80,7	154,8	329,8	735,3
Засеяно элитными семенами, в процентах от площади посевов	15,9	18,8	10,2	6,1	6,4	9,1

имевшие посевную площадь, гектаров								Организации, не имевшие посевной площади	Итого
1000,1 - 1500	1500,1 - 2000	2000,1 - 3000	3000,1 - 4000	4000,1 - 6000	6000,1 - 10000	свыше 10000	всего		
47	41	60	41	44	32	22	417	46	463
10,2	8,9	13,0	8,9	9,5	6,9	4,8	90,1	9,9	100
11,3	9,8	14,4	9,8	10,6	7,7	5,3	100	x	x
59,0	71,6	149,0	143,8	212,5	245,3	528,7	1460,9	x	1460,9
4,0	4,9	10,2	9,8	14,5	16,8	36,2	100	x	100
1255,9	1745,7	2482,9	3507,4	4830,5	7665,3	24032,9	3503,4	x	3155,3
4,8	10,6	8,6	6,5	13,6	8,0	4,5	7,4	x	7,4
41	40	68	39	65	47	36	515	55	570
7,2	7,0	11,9	6,8	11,4	8,2	6,3	90,4	9,6	100
8,0	7,8	13,2	7,6	12,6	9,1	7,0	100	x	x
50,0	70,2	166,3	136,5	319,0	365,1	692,8	1873,8	x	1873,8
2,7	3,7	8,9	7,3	17,0	19,5	37,0	100	x	100
1219,1	1755,1	2445,2	3500,7	4907,2	7768,0	19243,8	3638,4	x	3287,3
10,0	4,7	8,4	9,8	10,8	8,9	5,0	7,5	x	7,5
27	20	40	23	25	13	14	251	30	281
9,6	7,1	14,2	8,2	8,9	4,6	5,0	89,3	10,7	100
10,8	8,0	15,9	9,2	10,0	5,2	5,6	100	x	x
33,0	35,8	102,7	80,6	119,0	105,4	228,3	740,9	x	740,9
4,5	4,8	13,9	10,9	16,1	14,2	30,8	100	x	100
1223,5	1789,3	2567,5	3504,6	4761,7	8110,6	16309,4	2951,7	x	2636,6
6,6	16,0	7,1	6,0	10,0	12,6	2,6	7,4	x	7,4
91	84	104	87	97	92	77	1111	301	1412
6,4	5,9	7,4	6,2	6,9	6,5	5,5	78,7	21,3	100
8,2	7,6	9,4	7,8	8,7	8,3	6,9	100	x	x
113,5	148,2	260,0	304,9	472,2	686,7	1262,7	3404,5	x	3404,5
3,3	4,4	7,6	9,0	13,9	20,2	37,1	100	x	100
1247,2	1764,2	2500,1	3504,7	4868,5	7463,9	16398,8	3064,3	x	2411,1
7,9	7,5	3,7	10,0	8,0	6,7	9,3	8,1	x	8,1

	Сельскохозяйственные организации,					
	до 10,1	10,1 - 50	50,1 - 100	100,1 - 200	200,1 - 500	500,1 - 1000
Курганская область						
Число организаций, единиц	6	9	9	19	29	34
в процентах от общего числа организаций	1,9	2,8	2,8	5,9	9,0	10,5
в процентах от числа организаций, имеющих посевную площадь	2,1	3,1	3,1	6,6	10,1	11,8
Посевная площадь сельскохозяйственных культур, тыс. га	0,0	0,3	0,8	3,2	9,1	26,3
в процентах от общей посевной площади	0,0	0,0	0,1	0,4	1,1	3,1
в среднем на одну организацию, га	4,4	28,4	90,2	170,6	314,7	772,9
Засеяно элитными семенами, в процентах от площади посевов	-	47,4	-	1,0	4,3	1,6
Свердловская область						
Число организаций, единиц	33	12	16	19	39	28
в процентах от общего числа организаций	8,4	3,0	4,1	4,8	9,9	7,1
в процентах от числа организаций, имеющих посевную площадь	10,8	3,9	5,2	6,2	12,8	9,2
Посевная площадь сельскохозяйственных культур, тыс. га	0,1	0,3	1,3	2,8	13,1	19,1
в процентах от общей посевной площади	0,0	0,1	0,2	0,4	2,0	3,0
в среднем на одну организацию, га	3,6	29,0	78,4	145,3	335,7	682,9
Засеяно элитными семенами, в процентах от площади посевов	0,8	-	10,4	1,5	8,8	9,7
Тюменская область						
Число организаций, единиц	23	7	8	11	38	34
в процентах от общего числа организаций	5,8	1,8	2,0	2,8	9,6	8,6
в процентах от числа организаций, имеющих посевную площадь	8,6	2,6	3,0	4,1	14,2	12,7
Посевная площадь сельскохозяйственных культур, тыс. га	0,1	0,1	0,6	1,7	12,4	24,0
в процентах от общей посевной площади	0,0	0,0	0,1	0,2	1,5	2,8
в среднем на одну организацию, га	3,9	16,7	78,3	156,0	326,6	707,2
Засеяно элитными семенами, в процентах от площади посевов	44,1	-	26,5	19,9	8,3	18,1
в том числе:						
Ханты-Мансийский автономный округ - Югра						
Число организаций, единиц	5	-	-	1	3	-
в процентах от общего числа организаций	13,9	-	-	2,8	8,3	-
в процентах от числа организаций, имеющих посевную площадь	55,6	-	-	11,1	33,3	-
Посевная площадь сельскохозяйственных культур, тыс. га	0,0	-	-	0,1	0,8	-
в процентах от общей посевной площади	0,6	-	-	14,4	85,0	-
в среднем на одну организацию, га	1,2	-	-	142,0	278,7	-
Засеяно элитными семенами, в процентах от площади посевов	-	-	-	100	-	-

имевшие посевную площадь, гектаров								Организации, не имевшие посевной площади	Итого
1000,1 - 1500	1500,1 - 2000	2000,1 - 3000	3000,1 - 4000	4000,1 - 6000	6000,1 - 10000	свыше 10000	всего		
29	25	30	32	30	23	13	288	36	324
9,0	7,7	9,3	9,9	9,3	7,1	4,0	88,9	11,1	100
10,1	8,7	10,4	11,1	10,4	8,0	4,5	100	x	x
35,8	44,8	76,3	111,0	144,5	180,7	208,2	841,1	x	841,1
4,3	5,3	9,1	13,2	17,2	21,5	24,8	100	x	100
1235,8	1793,8	2542,4	3470,0	4815,7	7857,0	16016,9	2920,6	x	2596,1
6,1	3,9	2,5	7,2	5,1	7,5	1,6	4,6	x	4,6
28	24	28	24	25	21	8	305	89	394
7,1	6,1	7,1	6,1	6,3	5,3	2,0	77,4	22,6	100
9,2	7,9	9,2	7,9	8,2	6,9	2,6	100	x	x
35,2	41,3	69,3	84,7	124,3	151,5	98,1	641,1	x	641,1
5,5	6,4	10,8	13,2	19,4	23,6	15,3	100	x	100
1258,0	1719,9	2476,1	3529,0	4971,1	7215,6	12259,8	2102,0	x	1627,2
8,8	4,8	3,5	9,9	10,0	4,5	8,2	7,2	x	7,2
23	14	30	18	18	20	23	267	130	397
5,8	3,5	7,6	4,5	4,5	5,0	5,8	67,3	32,7	100
8,6	5,2	11,2	6,7	6,7	7,5	8,6	100	x	x
28,8	24,7	73,5	61,8	89,3	141,6	396,7	855,3	x	855,3
3,4	2,9	8,6	7,2	10,4	16,6	46,4	100	x	100
1252,7	1763,8	2449,8	3430,6	4959,5	7080,9	17247,7	3203,5	x	2154,5
9,5	15,2	6,9	21,0	16,1	14,8	22,3	18,0	x	18,0
-	-	-	-	-	-	-	9	27	36
-	-	-	-	-	-	-	25,0	75,0	100
-	-	-	-	-	-	-	100	x	x
-	-	-	-	-	-	-	1,0	x	1,0
-	-	-	-	-	-	-	100	x	100
-	-	-	-	-	-	-	109,4	x	27,3
-	-	-	-	-	-	-	14,4	x	14,4

	Сельскохозяйственные организации,					
	до 10,1	10,1 - 50	50,1 - 100	100,1 - 200	200,1 - 500	500,1 - 1000
Ямало-Ненецкий автономный округ						
Число организаций, единиц	2	2	-	-	-	-
в процентах от общего числа организаций	4,0	4,0	-	-	-	-
в процентах от числа организаций, имеющих посевную площадь	50,0	50,0	-	-	-	-
Посевная площадь сельскохозяйственных культур, тыс. га	0,0	0,0	-	-	-	-
в процентах от общей посевной площади	35,5	64,5	-	-	-	-
в среднем на одну организацию, га	7,5	13,7	-	-	-	-
Засеяно элитными семенами, в процентах от площади посевов	-	-	-	-	-	-
Тюменская область (без автономных округов)						
Число организаций, единиц	16	5	8	10	35	34
в процентах от общего числа организаций	5,1	1,6	2,6	3,2	11,3	10,9
в процентах от числа организаций, имеющих посевную площадь	6,3	2,0	3,1	3,9	13,8	13,4
Посевная площадь сельскохозяйственных культур, тыс. га	0,1	0,1	0,6	1,6	11,6	24,0
в процентах от общей посевной площади	0,0	0,0	0,1	0,2	1,4	2,8
в среднем на одну организацию, га	4,2	18,0	78,3	157,4	330,7	707,2
Засеяно элитными семенами, в процентах от площади посевов	57,7	-	26,5	12,7	8,9	18,1
Челябинская область						
Число организаций, единиц	12	11	10	7	26	39
в процентах от общего числа организаций	4,0	3,7	3,4	2,4	8,8	13,1
в процентах от числа организаций, имеющих посевную площадь	4,8	4,4	4,0	2,8	10,4	15,5
Посевная площадь сельскохозяйственных культур, тыс. га	0,0	0,3	0,8	1,0	8,9	29,8
в процентах от общей посевной площади	0,0	0,0	0,1	0,1	0,8	2,8
в среднем на одну организацию, га	1,4	31,5	77,8	136,0	342,5	764,5
Засеяно элитными семенами, в процентах от площади посевов	-	23,1	7,5	12,3	2,1	8,1
Сибирский федеральный округ						
Число организаций, единиц	187	116	143	181	332	386
в процентах от общего числа организаций	4,9	3,1	3,8	4,8	8,7	10,2
в процентах от числа организаций, имеющих посевную площадь	6,2	3,8	4,7	6,0	11,0	12,8
Посевная площадь сельскохозяйственных культур, тыс. га	0,5	3,7	11,1	28,0	115,8	284,3
в процентах от общей посевной площади	0,0	0,0	0,1	0,3	1,2	3,0
в среднем на одну организацию, га	2,5	31,9	77,7	154,5	348,8	736,5
Засеяно элитными семенами, в процентах от площади посевов	6,8	3,7	2,4	5,6	6,1	4,9

имевшие посевную площадь, гектаров								Организации, не имевшие посевной площади	Итого
1000,1 - 1500	1500,1 - 2000	2000,1 - 3000	3000,1 - 4000	4000,1 - 6000	6000,1 - 10000	свыше 10000	всего		
-	-	-	-	-	-	-	4	46	50
-	-	-	-	-	-	-	8,0	92,0	100
-	-	-	-	-	-	-	100	x	x
-	-	-	-	-	-	-	0,0	x	0,0
-	-	-	-	-	-	-	100	x	100
-	-	-	-	-	-	-	10,6	x	0,8
-	-	-	-	-	-	-	-	x	-
23	14	30	18	18	20	23	254	57	311
7,4	4,5	9,6	5,8	5,8	6,4	7,4	81,7	18,3	100
9,1	5,5	11,8	7,1	7,1	7,9	9,1	100	x	x
28,8	24,7	73,5	61,8	89,3	141,6	396,7	854,3	x	854,3
3,4	2,9	8,6	7,2	10,4	16,6	46,4	100	x	100
1252,7	1763,8	2449,8	3430,6	4959,5	7080,9	17247,7	3363,4	x	2747,0
9,5	15,2	6,9	21,0	16,1	14,8	22,3	18,1	x	18,1
11	21	16	13	24	28	33	251	46	297
3,7	7,1	5,4	4,4	8,1	9,4	11,1	84,5	15,5	100
4,4	8,4	6,4	5,2	9,6	11,2	13,1	100	x	x
13,6	37,4	40,9	47,4	114,2	212,8	559,7	1066,9	x	1066,9
1,3	3,5	3,8	4,4	10,7	19,9	52,5	100	x	100
1238,2	1779,9	2557,1	3647,8	4759,3	7600,7	16960,9	4250,6	x	3592,3
7,3	9,9	0,6	2,4	3,0	2,3	3,1	3,3	x	3,3
249	202	255	205	270	268	231	3025	772	3797
6,6	5,3	6,7	5,4	7,1	7,1	6,1	79,7	20,3	100
8,2	6,7	8,4	6,8	8,9	8,9	7,6	100	x	x
318,1	353,2	631,5	715,6	1324,5	2054,3	3675,4	9515,9	x	9515,9
3,3	3,7	6,6	7,5	13,9	21,6	38,6	100	x	100
1277,4	1748,5	2476,4	3490,7	4905,4	7665,2	15910,9	3145,7	x	2506,2
4,9	5,2	7,9	6,2	4,4	5,6	8,2	6,6	x	6,6

	Сельскохозяйственные организации,					
	до 10,1	10,1 - 50	50,1 - 100	100,1 - 200	200,1 - 500	500,1 - 1000
Республика Алтай						
Число организаций, единиц	4	9	16	16	16	15
в процентах от общего числа организаций	2,9	6,6	11,8	11,8	11,8	11,0
в процентах от числа организаций, имеющих посевную площадь	4,3	9,8	17,4	17,4	17,4	16,3
Посевная площадь сельскохозяйственных культур, тыс. га	0,0	0,3	1,2	2,4	5,8	11,2
в процентах от общей посевной площади	0,0	0,5	2,2	4,3	10,6	20,3
в среднем на одну организацию, га	6,5	31,8	76,4	149,0	364,8	745,8
Засеяно элитными семенами, в процентах от площади посевов	9,6	-	4,9	4,4	8,3	0,4
Республика Бурятия						
Число организаций, единиц	22	6	4	6	10	14
в процентах от общего числа организаций	12,9	3,5	2,4	3,5	5,9	8,2
в процентах от числа организаций, имеющих посевную площадь	25,3	6,9	4,6	6,9	11,5	16,1
Посевная площадь сельскохозяйственных культур, тыс. га	0,0	0,2	0,3	1,0	4,0	10,7
в процентах от общей посевной площади	0,0	0,2	0,3	0,9	3,7	10,1
в среднем на одну организацию, га	2,1	33,0	68,8	164,9	395,3	767,2
Засеяно элитными семенами, в процентах от площади посевов	-	-	-	4,4	26,4	17,0
Республика Тыва						
Число организаций, единиц	33	11	13	21	15	5
в процентах от общего числа организаций	14,2	4,7	5,6	9,1	6,5	2,2
в процентах от числа организаций, имеющих посевную площадь	32,7	10,9	12,9	20,8	14,9	5,0
Посевная площадь сельскохозяйственных культур, тыс. га	0,1	0,4	1,1	2,9	4,5	3,1
в процентах от общей посевной площади	0,5	2,1	6,1	16,4	25,5	17,6
в среднем на одну организацию, га	2,7	33,3	81,9	137,2	298,7	616,8
Засеяно элитными семенами, в процентах от площади посевов	-	-	-	-	0,2	-
Республика Хакасия						
Число организаций, единиц	6	1	1	3	5	6
в процентах от общего числа организаций	8,7	1,4	1,4	4,3	7,2	8,7
в процентах от числа организаций, имеющих посевную площадь	14,0	2,3	2,3	7,0	11,6	14,0
Посевная площадь сельскохозяйственных культур, тыс. га	0,0	0,1	0,1	0,5	1,4	3,6
в процентах от общей посевной площади	0,0	0,0	0,0	0,4	1,1	2,9
в среднем на одну организацию, га	3,5	50,0	60,0	175,2	274,0	598,8
Засеяно элитными семенами, в процентах от площади посевов	-	-	-	-	-	-

имевшие посевную площадь, гектаров								Организации, не имевшие посевной площади	Итого
1000,1 - 1500	1500,1 - 2000	2000,1 - 3000	3000,1 - 4000	4000,1 - 6000	6000,1 - 10000	свыше 10000	всего		
7	2	4	1	2	-	-	92	44	136
5,1	1,5	2,9	0,7	1,5	-	-	67,6	32,4	100
7,6	2,2	4,3	1,1	2,2	-	-	100	x	x
8,7	3,1	10,3	3,0	8,9	-	-	55,0	x	55,0
15,8	5,7	18,7	5,5	16,3	-	-	100	x	100
1244,7	1562,0	2569,0	3002,0	4473,0	-	-	597,9	x	404,4
4,9	-	-	-	-	-	-	2,0	x	2,0
4	3	8	3	3	4	-	87	83	170
2,4	1,8	4,7	1,8	1,8	2,4	-	51,2	48,8	100
4,6	3,4	9,2	3,4	3,4	4,6	-	100	x	x
5,9	5,4	20,6	9,7	15,8	32,7	-	106,2	x	106,2
5,5	5,1	19,4	9,1	14,9	30,8	-	100	x	100
1470,0	1794,1	2572,6	3230,7	5261,3	8169,5	-	1220,7	x	624,7
9,3	49,3	16,1	15,5	1,7	18,4	-	16,2	x	16,2
1	1	1	-	-	-	-	101	131	232
0,4	0,4	0,4	-	-	-	-	43,5	56,5	100
1,0	1,0	1,0	-	-	-	-	100	x	x
1,5	1,6	2,5	-	-	-	-	17,6	x	17,6
8,3	9,3	14,2	-	-	-	-	100	x	100
1465,0	1630,0	2496,0	-	-	-	-	173,8	x	75,7
44,4	-	-	-	-	-	-	3,8	x	3,8
1	4	4	4	1	5	2	43	26	69
1,4	5,8	5,8	5,8	1,4	7,2	2,9	62,3	37,7	100
2,3	9,3	9,3	9,3	2,3	11,6	4,7	100	x	x
1,4	7,4	9,6	14,0	4,9	40,4	41,1	124,5	x	124,5
1,1	5,9	7,7	11,3	4,0	32,4	33,0	100	x	100
1370,0	1844,0	2407,8	3512,0	4935,0	8072,7	20557,5	2894,4	x	1803,7
-	2,3	0,2	6,4	4,5	5,5	2,7	3,7	x	3,7

	Сельскохозяйственные организации,					
	до 10,1	10,1 - 50	50,1 - 100	100,1 - 200	200,1 - 500	500,1 - 1000
Алтайский край						
Число организаций, единиц	7	14	21	38	69	132
в процентах от общего числа организаций	0,7	1,5	2,2	4,0	7,3	14,0
в процентах от числа организаций, имеющих посевную площадь	0,8	1,7	2,5	4,5	8,2	15,7
Посевная площадь сельскохозяйственных культур, тыс. га	0,0	0,4	1,8	5,9	24,7	97,2
в процентах от общей посевной площади	0,0	0,0	0,1	0,2	0,8	3,0
в среднем на одну организацию, га	3,9	28,8	84,3	155,4	357,7	736,7
Засеяно элитными семенами, в процентах от площади посевов	-	-	0,3	1,1	3,0	1,5
Забайкальский край						
Число организаций, единиц	66	12	14	14	29	29
в процентах от общего числа организаций	23,6	4,3	5,0	5,0	10,4	10,4
в процентах от числа организаций, имеющих посевную площадь	33,5	6,1	7,1	7,1	14,7	14,7
Посевная площадь сельскохозяйственных культур, тыс. га	0,1	0,4	1,1	2,2	10,9	22,6
в процентах от общей посевной площади	0,1	0,3	0,8	1,7	8,1	16,7
в среднем на одну организацию, га	1,3	30,2	78,1	160,2	376,6	780,9
Засеяно элитными семенами, в процентах от площади посевов	1,8	-	5,9	8,7	3,2	3,1
Красноярский край						
Число организаций, единиц	22	21	16	16	53	52
в процентах от общего числа организаций	5,0	4,8	3,6	3,6	12,0	11,8
в процентах от числа организаций, имеющих посевную площадь	6,1	5,8	4,4	4,4	14,6	14,3
Посевная площадь сельскохозяйственных культур, тыс. га	0,1	0,7	1,2	2,5	19,2	37,8
в процентах от общей посевной площади	0,0	0,1	0,1	0,2	1,5	3,0
в среднем на одну организацию, га	4,1	33,1	72,6	155,7	362,4	727,6
Засеяно элитными семенами, в процентах от площади посевов	25,6	16,7	-	16,8	11,0	10,0
Иркутская область						
Число организаций, единиц	8	7	10	7	17	16
в процентах от общего числа организаций	4,5	3,9	5,6	3,9	9,5	8,9
в процентах от числа организаций, имеющих посевную площадь	5,4	4,8	6,8	4,8	11,6	10,9
Посевная площадь сельскохозяйственных культур, тыс. га	0,0	0,3	0,7	1,0	4,9	11,4
в процентах от общей посевной площади	0,0	0,1	0,2	0,3	1,4	3,2
в среднем на одну организацию, га	2,5	41,3	72,5	148,6	288,8	712,0
Засеяно элитными семенами, в процентах от площади посевов	-	-	9,7	9,5	8,6	4,0

имевшие посевную площадь, гектаров								Организации, не имевшие посевной площади	Итого
1000,1 - 1500	1500,1 - 2000	2000,1 - 3000	3000,1 - 4000	4000,1 - 6000	6000,1 - 10000	свыше 10000	всего		
92	54	84	67	87	85	92	842	103	945
9,7	5,7	8,9	7,1	9,2	9,0	9,7	89,1	10,9	100
10,9	6,4	10,0	8,0	10,3	10,1	10,9	100	x	x
115,7	94,8	207,4	235,8	431,3	655,5	1325,3	3195,8	x	3195,8
3,6	3,0	6,5	7,4	13,5	20,5	41,5	100	x	100
1257,2	1755,3	2469,5	3518,9	4957,8	7711,8	14405,3	3795,5	x	3381,8
3,5	3,4	4,6	6,7	3,5	4,1	7,3	5,4	x	5,4
12	9	3	1	3	4	1	197	83	280
4,3	3,2	1,1	0,4	1,1	1,4	0,4	70,4	29,6	100
6,1	4,6	1,5	0,5	1,5	2,0	0,5	100	x	x
15,5	15,7	7,4	3,0	14,9	29,0	12,4	135,3	x	135,3
11,5	11,6	5,5	2,2	11,0	21,4	9,2	100	x	100
1295,7	1742,7	2466,7	3018,0	4978,0	7239,8	12427,0	686,9	x	483,3
0,4	0,8	7,7	19,8	3,2	29,7	97,6	17,6	x	17,6
33	23	25	13	28	28	33	363	78	441
7,5	5,2	5,7	2,9	6,3	6,3	7,5	82,3	17,7	100
9,1	6,3	6,9	3,6	7,7	7,7	9,1	100	x	x
43,5	39,0	61,5	47,0	136,6	220,0	643,9	1253,0	x	1253,0
3,5	3,1	4,9	3,8	10,9	17,6	51,4	100	x	100
1317,5	1695,4	2460,5	3617,8	4878,5	7857,5	19511,0	3451,7	x	2841,2
8,7	7,1	11,6	7,3	5,2	12,7	11,4	10,5	x	10,5
13	16	16	15	11	6	5	147	32	179
7,3	8,9	8,9	8,4	6,1	3,4	2,8	82,1	17,9	100
8,8	10,9	10,9	10,2	7,5	4,1	3,4	100	x	x
16,6	27,3	39,0	51,4	52,0	40,2	108,2	353,0	x	353,0
4,7	7,7	11,0	14,6	14,7	11,4	30,6	100	x	100
1278,2	1704,4	2436,8	3426,9	4725,8	6695,5	21639,2	2401,4	x	1972,1
8,5	7,8	12,1	16,8	22,1	17,6	10,1	13,4	x	13,4

	Сельскохозяйственные организации,					
	до 10,1	10,1 - 50	50,1 - 100	100,1 - 200	200,1 - 500	500,1 - 1000
Кемеровская область						
Число организаций, единиц	3	3	12	10	22	19
в процентах от общего числа организаций	1,3	1,3	5,0	4,2	9,2	7,9
в процентах от числа организаций, имеющих посевную площадь	1,6	1,6	6,5	5,4	11,9	10,3
Посевная площадь сельскохозяйственных культур, тыс. га	0,0	0,1	0,8	1,6	8,1	15,0
в процентах от общей посевной площади	0,0	0,0	0,2	0,3	1,4	2,7
в среднем на одну организацию, га	3,5	28,5	70,4	157,6	366,0	789,4
Засеяно элитными семенами, в процентах от площади посевов	-	-	5,6	-	2,6	2,1
Новосибирская область						
Число организаций, единиц	7	8	15	18	46	45
в процентах от общего числа организаций	1,3	1,5	2,8	3,4	8,7	8,5
в процентах от числа организаций, имеющих посевную площадь	1,4	1,7	3,1	3,7	9,5	9,3
Посевная площадь сельскохозяйственных культур, тыс. га	0,0	0,2	1,3	3,0	15,0	32,6
в процентах от общей посевной площади	0,0	0,0	0,1	0,2	0,8	1,8
в среднем на одну организацию, га	2,8	27,9	84,2	168,0	327,1	724,4
Засеяно элитными семенами, в процентах от площади посевов	-	9,0	-	4,0	2,9	4,5
Омская область						
Число организаций, единиц	7	18	17	26	42	39
в процентах от общего числа организаций	1,5	3,8	3,6	5,5	8,9	8,3
в процентах от числа организаций, имеющих посевную площадь	1,8	4,5	4,3	6,5	10,5	9,8
Посевная площадь сельскохозяйственных культур, тыс. га	0,0	0,6	1,3	4,1	14,0	27,8
в процентах от общей посевной площади	0,0	0,0	0,1	0,2	0,8	1,6
в среднем на одну организацию, га	5,2	30,8	75,3	157,9	333,6	713,3
Засеяно элитными семенами, в процентах от площади посевов	14,7	-	1,6	12,4	9,2	5,1
Томская область						
Число организаций, единиц	2	6	4	6	8	14
в процентах от общего числа организаций	1,9	5,7	3,8	5,7	7,5	13,2
в процентах от числа организаций, имеющих посевную площадь	2,4	7,1	4,7	7,1	9,4	16,5
Посевная площадь сельскохозяйственных культур, тыс. га	0,0	0,2	0,4	0,8	3,3	11,2
в процентах от общей посевной площади	0,0	0,1	0,1	0,3	1,4	4,5
в среднем на одну организацию, га	0,9	31,6	87,8	133,8	415,8	797,3
Засеяно элитными семенами, в процентах от площади посевов	-	1,3	-	-	-	21,3

имевшие посевную площадь, гектаров								Организации, не имевшие посевной площади	Итого
1000,1 - 1500	1500,1 - 2000	2000,1 - 3000	3000,1 - 4000	4000,1 - 6000	6000,1 - 10000	свыше 10000	всего		
23	12	20	14	23	13	11	185	54	239
9,6	5,0	8,4	5,9	9,6	5,4	4,6	77,4	22,6	100
12,4	6,5	10,8	7,6	12,4	7,0	5,9	100	x	x
30,5	21,6	51,3	47,9	109,4	98,4	175,1	559,8	x	559,8
5,4	3,9	9,2	8,6	19,5	17,6	31,3	100	x	100
1325,8	1797,2	2566,6	3420,9	4756,9	7572,7	15921,5	3026,2	x	2342,4
3,2	2,2	3,0	3,8	5,1	2,6	9,6	5,4	x	5,4
32	44	44	52	74	69	30	484	46	530
6,0	8,3	8,3	9,8	14,0	13,0	5,7	91,3	8,7	100
6,6	9,1	9,1	10,7	15,3	14,3	6,2	100	x	x
40,3	77,9	108,3	183,4	360,1	515,9	443,3	1781,3	x	1781,3
2,3	4,4	6,1	10,3	20,2	29,0	24,9	100	x	100
1259,1	1771,3	2462,0	3526,2	4865,6	7476,7	14775,2	3680,4	x	3360,9
6,2	3,0	10,0	3,7	3,2	2,3	7,0	4,4	x	4,4
25	28	38	31	30	50	48	399	71	470
5,3	6,0	8,1	6,6	6,4	10,6	10,2	84,9	15,1	100
6,3	7,0	9,5	7,8	7,5	12,5	12,0	100	x	x
31,4	49,0	93,6	106,1	151,9	392,1	816,6	1688,6	x	1688,6
1,9	2,9	5,5	6,3	9,0	23,2	48,4	100	x	100
1254,7	1750,8	2463,8	3421,2	5064,0	7842,9	17013,4	4232,0	x	3592,7
-	4,6	9,8	3,8	3,9	4,9	6,3	5,6	x	5,6
6	6	8	4	8	4	9	85	21	106
5,7	5,7	7,5	3,8	7,5	3,8	8,5	80,2	19,8	100
7,1	7,1	9,4	4,7	9,4	4,7	10,6	100	x	x
7,2	10,4	19,9	14,3	38,6	30,1	109,5	245,8	x	245,8
2,9	4,2	8,1	5,8	15,7	12,3	44,5	100	x	100
1196,5	1737,8	2484,0	3583,3	4821,9	7529,5	12167,4	2892,3	x	2319,3
15,7	23,0	13,5	3,8	2,2	8,1	6,1	7,8	x	7,8

	Сельскохозяйственные организации,					
	до 10,1	10,1 - 50	50,1 - 100	100,1 - 200	200,1 - 500	500,1 - 1000
Дальневосточный федеральный округ						
Число организаций, единиц	166	79	66	59	92	82
в процентах от общего числа организаций	12,1	5,8	4,8	4,3	6,7	6,0
в процентах от числа организаций, имеющих посевную площадь	22,0	10,4	8,7	7,8	12,2	10,8
Посевная площадь сельскохозяйственных культур, тыс. га	0,4	2,1	5,2	8,9	32,7	61,4
в процентах от общей посевной площади	0,0	0,2	0,4	0,8	2,8	5,2
в среднем на одну организацию, га	2,2	26,6	78,4	150,3	355,2	749,1
Засеяно элитными семенами, в процентах от площади посевов	2,9	6,0	8,3	3,6	3,2	4,0
Республика Саха (Якутия)						
Число организаций, единиц	126	39	29	17	20	8
в процентах от общего числа организаций	18,7	5,8	4,3	2,5	3,0	1,2
в процентах от числа организаций, имеющих посевную площадь	51,4	15,9	11,8	6,9	8,2	3,3
Посевная площадь сельскохозяйственных культур, тыс. га	0,3	1,0	2,2	2,5	6,5	6,4
в процентах от общей посевной площади	1,0	3,8	7,9	9,1	23,4	23,1
в среднем на одну организацию, га	2,1	26,6	74,9	148,1	323,9	799,3
Засеяно элитными семенами, в процентах от площади посевов	3,7	2,5	4,5	-	0,5	8,1
Камчатский край						
Число организаций, единиц	5	-	2	3	2	1
в процентах от общего числа организаций	11,1	-	4,4	6,7	4,4	2,2
в процентах от числа организаций, имеющих посевную площадь	27,8	-	11,1	16,7	11,1	5,6
Посевная площадь сельскохозяйственных культур, тыс. га	0,0	-	0,1	0,4	0,7	0,7
в процентах от общей посевной площади	0,1	-	1,0	3,0	5,3	5,2
в среднем на одну организацию, га	2,0	-	66,9	141,3	369,0	717,0
Засеяно элитными семенами, в процентах от площади посевов	-	-	52,1	12,5	3,6	-
Приморский край						
Число организаций, единиц	12	23	20	16	28	31
в процентах от общего числа организаций	4,9	9,4	8,2	6,5	11,4	12,7
в процентах от числа организаций, имеющих посевную площадь	5,9	11,3	9,9	7,9	13,8	15,3
Посевная площадь сельскохозяйственных культур, тыс. га	0,0	0,6	1,6	2,3	9,6	22,8
в процентах от общей посевной площади	0,0	0,2	0,6	0,9	3,7	8,9
в среднем на одну организацию, га	1,9	26,0	82,0	141,3	342,5	735,1
Засеяно элитными семенами, в процентах от площади посевов	-	10,9	15,5	0,4	0,5	7,8

имевшие посевную площадь, гектаров								Организации, не имевшие посевной площади	Итого
1000,1 - 1500	1500,1 - 2000	2000,1 - 3000	3000,1 - 4000	4000,1 - 6000	6000,1 - 10000	свыше 10000	всего		
57	27	36	24	25	21	22	756	611	1367
4,2	2,0	2,6	1,8	1,8	1,5	1,6	55,3	44,7	100
7,5	3,6	4,8	3,2	3,3	2,8	2,9	100	x	x
70,5	46,9	87,1	84,1	123,9	149,6	505,8	1178,5	x	1178,5
6,0	4,0	7,4	7,1	10,5	12,7	42,9	100	x	100
1236,8	1736,8	2419,9	3505,8	4954,3	7125,0	22989,9	1558,9	x	862,1
6,7	11,1	7,7	3,1	12,6	6,3	11,0	8,8	x	8,8
3	3	-	-	-	-	-	245	429	674
0,4	0,4	-	-	-	-	-	36,4	63,6	100
1,2	1,2	-	-	-	-	-	100	x	x
3,8	5,0	-	-	-	-	-	27,6	x	27,6
13,8	17,9	-	-	-	-	-	100	x	100
1274,5	1650,8	-	-	-	-	-	112,8	x	41,0
22,3	14,4	-	-	-	-	-	8,1	x	8,1
2	1	1	-	1	-	-	18	27	45
4,4	2,2	2,2	-	2,2	-	-	40,0	60,0	100
11,1	5,6	5,6	-	5,6	-	-	100	x	x
2,3	1,6	2,2	-	5,8	-	-	13,9	x	13,9
16,4	11,4	16,1	-	41,6	-	-	100	x	100
1138,0	1590,0	2234,0	-	5790,0	-	-	772,9	x	309,2
-	-	-	-	-	-	-	1,1	x	1,1
22	10	19	6	11	4	1	203	42	245
9,0	4,1	7,8	2,4	4,5	1,6	0,4	82,9	17,1	100
10,8	4,9	9,4	3,0	5,4	2,0	0,5	100	x	x
27,8	16,6	45,7	22,8	53,2	27,9	26,5	257,2	x	257,2
10,8	6,4	17,8	8,9	20,7	10,8	10,3	100	x	100
1264,8	1657,1	2404,0	3798,7	4832,6	6968,0	26451,0	1267,2	x	1050,0
8,6	12,7	10,0	1,8	20,4	22,0	-	11,1	x	11,1

	Сельскохозяйственные организации,					
	до 10,1	10,1 - 50	50,1 - 100	100,1 - 200	200,1 - 500	500,1 - 1000
Хабаровский край						
Число организаций, единиц	9	2	5	2	6	4
в процентах от общего числа организаций	12,7	2,8	7,0	2,8	8,5	5,6
в процентах от числа организаций, имеющих посевную площадь	22,0	4,9	12,2	4,9	14,6	9,8
Посевная площадь сельскохозяйственных культур, тыс. га	0,0	0,0	0,4	0,4	1,9	3,4
в процентах от общей посевной площади	0,0	0,1	0,8	0,8	4,1	7,2
в среднем на одну организацию, га	1,6	22,5	79,6	183,5	320,8	847,8
Засеяно элитными семенами, в процентах от площади посевов	2,7	-	2,0	-	12,2	-
Амурская область						
Число организаций, единиц	5	4	5	13	17	16
в процентах от общего числа организаций	2,6	2,1	2,6	6,8	8,9	8,4
в процентах от числа организаций, имеющих посевную площадь	3,3	2,6	3,3	8,6	11,2	10,5
Посевная площадь сельскохозяйственных культур, тыс. га	0,0	0,1	0,4	2,0	6,9	12,7
в процентах от общей посевной площади	0,0	0,0	0,0	0,3	0,9	1,7
в среднем на одну организацию, га	3,2	28,3	76,3	156,5	408,2	792,6
Засеяно элитными семенами, в процентах от площади посевов	-	14,4	-	-	9,8	-
Магаданская область						
Число организаций, единиц	2	2	-	1	-	-
в процентах от общего числа организаций	12,5	12,5	-	6,3	-	-
в процентах от числа организаций, имеющих посевную площадь	40,0	40,0	-	20,0	-	-
Посевная площадь сельскохозяйственных культур, тыс. га	0,0	0,1	-	0,1	-	-
в процентах от общей посевной площади	2,6	29,1	-	68,3	-	-
в среднем на одну организацию, га	2,7	29,9	-	140,3	-	-
Засеяно элитными семенами, в процентах от площади посевов	-	19,6	-	-	-	-
Сахалинская область						
Число организаций, единиц	5	7	1	3	4	6
в процентах от общего числа организаций	10,6	14,9	2,1	6,4	8,5	12,8
в процентах от числа организаций, имеющих посевную площадь	15,6	21,9	3,1	9,4	12,5	18,8
Посевная площадь сельскохозяйственных культур, тыс. га	0,0	0,2	0,1	0,4	1,6	3,9
в процентах от общей посевной площади	0,1	1,2	0,4	2,5	9,5	22,5
в среднем на одну организацию, га	4,1	29,0	70,0	147,0	411,5	653,1
Засеяно элитными семенами, в процентах от площади посевов	-	3,2	-	57,6	-	4,2

имевшие посевную площадь, гектаров								Организации, не имевшие посевной площади	Итого
1000,1 - 1500	1500,1 - 2000	2000,1 - 3000	3000,1 - 4000	4000,1 - 6000	6000,1 - 10000	свыше 10000	всего		
2	-	6	3	1	1	-	41	30	71
2,8	-	8,5	4,2	1,4	1,4	-	57,7	42,3	100
4,9	-	14,6	7,3	2,4	2,4	-	100	x	x
2,3	-	14,8	11,0	6,0	6,9	-	47,1	x	47,1
4,9	-	31,4	23,3	12,6	14,7	-	100	x	100
1161,0	-	2467,9	3657,0	5962,0	6932,0	-	1149,6	x	663,9
6,5	-	14,4	7,9	35,0	-	-	11,6	x	11,6
17	8	6	12	12	16	21	152	38	190
8,9	4,2	3,2	6,3	6,3	8,4	11,1	80,0	20,0	100
11,2	5,3	3,9	7,9	7,9	10,5	13,8	100	x	x
21,2	14,6	14,6	40,4	58,9	114,8	479,3	766,1	x	766,1
2,8	1,9	1,9	5,3	7,7	15,0	62,6	100	x	100
1246,3	1821,0	2432,5	3370,6	4912,2	7176,3	22825,0	5039,8	x	4031,9
0,2	14,6	-	3,2	4,5	2,8	11,6	8,6	x	8,6
-	-	-	-	-	-	-	5	11	16
-	-	-	-	-	-	-	31,3	68,8	100
-	-	-	-	-	-	-	100	x	x
-	-	-	-	-	-	-	0,2	x	0,2
-	-	-	-	-	-	-	100	x	100
-	-	-	-	-	-	-	41,1	x	12,8
-	-	-	-	-	-	-	5,7	x	5,7
3	1	1	1	-	-	-	32	15	47
6,4	2,1	2,1	2,1	-	-	-	68,1	31,9	100
9,4	3,1	3,1	3,1	-	-	-	100	x	x
3,4	1,9	2,5	3,3	-	-	-	17,4	x	17,4
19,8	10,9	14,2	18,9	-	-	-	100	x	100
1145,9	1897,0	2463,0	3295,5	-	-	-	543,5	x	370,0
-	-	-	1,2	-	-	-	2,7	x	2,7

	Сельскохозяйственные организации,					
	до 10,1	10,1 - 50	50,1 - 100	100,1 - 200	200,1 - 500	500,1 - 1000
Еврейская автономная область						
Число организаций, единиц	-	2	4	4	15	16
в процентах от общего числа организаций	-	3,2	6,5	6,5	24,2	25,8
в процентах от числа организаций, имеющих посевную площадь	-	3,4	6,9	6,9	25,9	27,6
Посевная площадь сельскохозяйственных культур, тыс. га	-	0,0	0,4	0,7	5,4	11,5
в процентах от общей посевной площади	-	0,1	0,8	1,4	11,0	23,6
в среднем на одну организацию, га	-	23,0	95,0	170,0	357,4	720,8
Засеяно элитными семенами, в процентах от площади посевов	-	-	-	-	0,2	-
Чукотский автономный округ						
Число организаций, единиц	2	-	-	-	-	-
в процентах от общего числа организаций	11,8	-	-	-	-	-
в процентах от числа организаций, имеющих посевную площадь	100	-	-	-	-	-
Посевная площадь сельскохозяйственных культур, тыс. га	0,0	-	-	-	-	-
в процентах от общей посевной площади	100	-	-	-	-	-
в среднем на одну организацию, га	0,7	-	-	-	-	-
Засеяно элитными семенами, в процентах от площади посевов	-	-	-	-	-	-

имевшие посевную площадь, гектаров								Организации, не имевшие посевной площади	Итого
1000,1 - 1500	1500,1 - 2000	2000,1 - 3000	3000,1 - 4000	4000,1 - 6000	6000,1 - 10000	свыше 10000	всего		
8	4	3	2	-	-	-	58	4	62
12,9	6,5	4,8	3,2	-	-	-	93,5	6,5	100
13,8	6,9	5,2	3,4	-	-	-	100	x	x
9,6	7,3	7,3	6,6	-	-	-	48,9	x	48,9
19,7	15,0	15,0	13,6	-	-	-	100	x	100
1203,1	1828,8	2446,7	3317,5	-	-	-	843,4	x	789,0
13,5	3,9	-	-	-	-	-	3,3	x	3,3
-	-	-	-	-	-	-	2	15	17
-	-	-	-	-	-	-	11,8	88,2	100
-	-	-	-	-	-	-	100	x	x
-	-	-	-	-	-	-	0,0	x	0,0
-	-	-	-	-	-	-	100	x	100
-	-	-	-	-	-	-	0,7	x	0,1
-	-	-	-	-	-	-	-	x	-

207. ГРУППИРОВКА СЕЛЬСКОХОЗЯЙСТВЕННЫХ ОРГАНИЗАЦИЙ ПО РАЗМЕРУ

	Сельскохозяйственные организации, имевшие посевную					
	до 30,1	30,1 - 50	50,1 - 100	100,1 - 200	200,1 - 300	300,1 - 600
Российская Федерация						
Число организаций, единиц	738	538	1061	1513	1193	2493
в процентах от общего числа организаций	2,7	2,0	3,9	5,5	4,3	9,1
в процентах от числа организаций, имевших посевную площадь	4,3	3,1	6,1	8,8	6,9	14,4
Посевная площадь зерновых и зернобобовых культур, тыс. га	12,3	23,4	84,1	234,5	304,7	1110,0
в процентах от общей посевной площади зерновых и зернобобовых культур	0,0	0,1	0,3	0,7	0,9	3,5
в среднем на одну организацию, га	16,7	43,5	79,2	155,0	255,4	445,2
Засеяно элитными семенами, в процентах от площади посевов	5,4	7,4	8,0	6,9	7,6	8,5
Центральный федеральный округ						
Число организаций, единиц	135	127	230	352	290	563
в процентах от общего числа организаций	2,3	2,2	3,9	6,0	5,0	9,6
в процентах от числа организаций, имевших посевную площадь	3,7	3,5	6,3	9,6	7,9	15,4
Посевная площадь зерновых и зернобобовых культур, тыс. га	2,3	5,6	18,3	54,8	74,1	249,7
в процентах от общей посевной площади зерновых и зернобобовых культур	0,0	0,1	0,3	0,9	1,2	3,9
в среднем на одну организацию, га	17,3	43,8	79,7	155,8	255,4	443,4
Засеяно элитными семенами, в процентах от площади посевов	4,6	5,9	9,4	6,4	6,4	7,7
Белгородская область						
Число организаций, единиц	8	7	13	15	13	24
в процентах от общего числа организаций	3,0	2,6	4,9	5,6	4,9	9,0
в процентах от числа организаций, имевших посевную площадь	4,6	4,0	7,5	8,6	7,5	13,8
Посевная площадь зерновых и зернобобовых культур, тыс. га	0,2	0,3	1,0	2,3	3,2	10,0
в процентах от общей посевной площади зерновых и зернобобовых культур	0,0	0,0	0,2	0,4	0,5	1,7
в среднем на одну организацию, га	21,1	38,3	80,8	153,8	246,2	414,7
Засеяно элитными семенами, в процентах от площади посевов	13,0	15,3	18,8	4,3	22,4	6,7
Брянская область						
Число организаций, единиц	6	8	13	20	26	52
в процентах от общего числа организаций	1,8	2,4	4,0	6,1	8,0	15,9
в процентах от числа организаций, имевших посевную площадь	2,3	3,1	5,0	7,8	10,1	20,2
Посевная площадь зерновых и зернобобовых культур, тыс. га	0,1	0,4	1,1	3,1	6,8	23,8
в процентах от общей посевной площади зерновых и зернобобовых культур	0,0	0,1	0,4	1,1	2,3	8,2
в среднем на одну организацию, га	23,3	45,9	84,0	155,1	260,7	457,4
Засеяно элитными семенами, в процентах от площади посевов	-	-	17,9	3,2	7,7	2,5

ПОСЕВНОЙ ПЛОЩАДИ ЗЕРНОВЫХ И ЗЕРНОБОБОВЫХ КУЛЬТУР ПОД УРОЖАЙ 2016 Г.

площадь зерновых и зернобобовых культур, гектаров							Организации, не имевшие посевной площади	Итого
600,1 - 1000	1000,1 - 1500	1500,1 - 2000	2000,1 - 3000	3000,1 - 4000	свыше 4000	всего		
2142	1839	1240	1555	882	2069	17263	10258	27521
7,8	6,7	4,5	5,7	3,2	7,5	62,7	37,3	100
12,4	10,7	7,2	9,0	5,1	12,0	100	x	x
1717,9	2292,6	2172,4	3828,5	3048,1	17333,2	32161,8	x	32161,8
5,3	7,1	6,8	11,9	9,5	53,9	100	x	100
802,0	1246,7	1751,9	2462,1	3455,9	8377,6	1863,0	x	1168,6
8,5	10,2	9,6	9,4	9,0	9,1	9,1	x	9,1
464	399	256	329	163	349	3657	2186	5843
7,9	6,8	4,4	5,6	2,8	6,0	62,6	37,4	100
12,7	10,9	7,0	9,0	4,5	9,5	100	x	x
369,8	496,0	445,7	807,6	562,4	3310,8	6397,0	x	6397,0
5,8	7,8	7,0	12,6	8,8	51,8	100	x	100
797,0	1243,0	1740,9	2454,6	3450,2	9486,6	1749,2	x	1094,8
7,1	10,2	8,8	7,5	6,6	5,9	6,8	x	6,8
12	19	15	11	6	31	174	94	268
4,5	7,1	5,6	4,1	2,2	11,6	64,9	35,1	100
6,9	10,9	8,6	6,3	3,4	17,8	100	x	x
9,7	23,6	26,4	25,9	20,9	469,7	593,1	x	593,1
1,6	4,0	4,4	4,4	3,5	79,2	100	x	100
808,7	1241,7	1757,3	2351,3	3488,3	15151,6	3408,6	x	2213,0
12,7	9,2	5,6	7,5	19,1	10,7	10,6	x	10,6
58	29	20	11	2	13	258	69	327
17,7	8,9	6,1	3,4	0,6	4,0	78,9	21,1	100
22,5	11,2	7,8	4,3	0,8	5,0	100	x	x
47,1	35,7	34,0	27,0	7,2	104,9	291,1	x	291,1
16,2	12,2	11,7	9,3	2,5	36,0	100	x	100
811,6	1229,5	1701,7	2451,5	3601,5	8069,5	1128,3	x	890,2
4,0	11,3	15,3	8,1	8,2	2,4	6,1	x	6,1

	Сельскохозяйственные организации, имевшие посевную					
	до 30,1	30,1 - 50	50,1 - 100	100,1 - 200	200,1 - 300	300,1 - 600
Владимирская область						
Число организаций, единиц	4	5	14	12	5	21
в процентах от общего числа организаций	1,5	1,9	5,2	4,5	1,9	7,9
в процентах от числа организаций, имевших посевную площадь	3,5	4,4	12,4	10,6	4,4	18,6
Посевная площадь зерновых и зернобобовых культур, тыс. га	0,1	0,2	1,2	2,0	1,2	10,1
в процентах от общей посевной площади зерновых и зернобобовых культур	0,1	0,3	1,2	2,1	1,2	10,7
в среднем на одну организацию, га	16,0	47,4	83,4	164,3	233,8	480,9
Засеяно элитными семенами, в процентах от площади посевов	4,7	-	2,9	0,5	25,7	4,9
Воронежская область						
Число организаций, единиц	23	11	18	26	32	61
в процентах от общего числа организаций	3,4	1,6	2,7	3,9	4,8	9,1
в процентах от числа организаций, имевших посевную площадь	4,3	2,1	3,4	4,9	6,0	11,5
Посевная площадь зерновых и зернобобовых культур, тыс. га	0,4	0,5	1,3	4,1	8,3	27,9
в процентах от общей посевной площади зерновых и зернобобовых культур	0,0	0,0	0,1	0,4	0,8	2,8
в среднем на одну организацию, га	16,6	41,7	71,0	159,4	258,5	456,6
Засеяно элитными семенами, в процентах от площади посевов	2,6	-	7,4	17,3	4,4	11,7
Ивановская область						
Число организаций, единиц	6	9	5	11	17	24
в процентах от общего числа организаций	3,6	5,3	3,0	6,5	10,1	14,2
в процентах от числа организаций, имевших посевную площадь	5,5	8,2	4,5	10,0	15,5	21,8
Посевная площадь зерновых и зернобобовых культур, тыс. га	0,0	0,4	0,4	1,8	4,4	10,3
в процентах от общей посевной площади зерновых и зернобобовых культур	0,1	0,7	0,7	3,0	7,4	17,1
в среднем на одну организацию, га	7,6	45,4	79,0	160,5	260,6	427,3
Засеяно элитными семенами, в процентах от площади посевов	31,9	-	-	-	5,9	4,4
Калужская область						
Число организаций, единиц	6	7	18	25	25	40
в процентах от общего числа организаций	2,1	2,5	6,4	8,9	8,9	14,2
в процентах от числа организаций, имевших посевную площадь	3,6	4,2	10,9	15,2	15,2	24,2
Посевная площадь зерновых и зернобобовых культур, тыс. га	0,1	0,3	1,4	3,7	6,4	18,5
в процентах от общей посевной площади зерновых и зернобобовых культур	0,1	0,3	1,6	4,2	7,3	21,2
в среднем на одну организацию, га	14,9	42,4	79,4	147,7	256,3	462,7
Засеяно элитными семенами, в процентах от площади посевов	24,7	-	7,1	3,8	8,0	16,5

площадь зерновых и зернобобовых культур, гектаров							Организации, не имевшие посевной площади	Итого
600,1 - 1000	1000,1 - 1500	1500,1 - 2000	2000,1 - 3000	3000,1 - 4000	свыше 4000	всего		
16	13	9	13	1	-	113	154	267
6,0	4,9	3,4	4,9	0,4	-	42,3	57,7	100
14,2	11,5	8,0	11,5	0,9	-	100	x	x
12,1	15,8	15,5	32,5	3,6	-	94,2	x	94,2
12,8	16,8	16,5	34,5	3,9	-	100	x	100
753,4	1214,7	1727,4	2499,7	3644,0	-	834,0	x	353,0
5,3	21,9	16,6	18,0	-	-	14,2	x	14,2
67	81	55	74	28	56	532	140	672
10,0	12,1	8,2	11,0	4,2	8,3	79,2	20,8	100
12,6	15,2	10,3	13,9	5,3	10,5	100	x	x
53,2	99,1	95,9	179,7	97,8	441,8	1009,8	x	1009,8
5,3	9,8	9,5	17,8	9,7	43,7	100	x	100
794,3	1222,9	1743,4	2428,0	3493,4	7888,9	1898,1	x	1502,7
4,7	7,5	7,6	7,0	8,7	4,9	6,4	x	6,4
25	7	2	3	-	1	110	59	169
14,8	4,1	1,2	1,8	-	0,6	65,1	34,9	100
22,7	6,4	1,8	2,7	-	0,9	100	x	x
19,2	8,7	3,3	7,1	-	4,3	59,8	x	59,8
32,1	14,5	5,5	11,9	-	7,1	100	x	100
767,2	1240,0	1634,0	2373,3	-	4260,0	543,7	x	353,9
15,2	24,7	17,4	1,3	-	3,6	11,0	x	11,0
19	14	4	6	1	-	165	117	282
6,7	5,0	1,4	2,1	0,4	-	58,5	41,5	100
11,5	8,5	2,4	3,6	0,6	-	100	x	x
15,9	17,1	6,3	14,5	3,2	-	87,4	x	87,4
18,2	19,5	7,2	16,6	3,7	-	100	x	100
837,1	1218,4	1577,8	2411,8	3200,0	-	529,5	x	309,8
9,1	10,8	14,2	19,0	-	-	12,3	x	12,3

	Сельскохозяйственные организации, имевшие посевную					
	до 30,1	30,1 - 50	50,1 - 100	100,1 - 200	200,1 - 300	300,1 - 600
Костромская область						
Число организаций, единиц	8	3	13	18	20	26
в процентах от общего числа организаций	3,9	1,4	6,3	8,7	9,7	12,6
в процентах от числа организаций, имевших посевную площадь	7,3	2,8	11,9	16,5	18,3	23,9
Посевная площадь зерновых и зернобобовых культур, тыс. га	0,2	0,1	1,1	2,7	5,0	11,0
в процентах от общей посевной площади зерновых и зернобобовых культур	0,4	0,3	2,7	6,7	12,5	27,6
в среднем на одну организацию, га	21,3	42,3	84,1	148,0	249,4	424,4
Засеяно элитными семенами, в процентах от площади посевов	-	-	-	-	0,2	7,9
Курская область						
Число организаций, единиц	8	6	9	14	15	35
в процентах от общего числа организаций	2,7	2,0	3,0	4,7	5,0	11,7
в процентах от числа организаций, имевших посевную площадь	3,2	2,4	3,6	5,6	6,0	14,0
Посевная площадь зерновых и зернобобовых культур, тыс. га	0,1	0,3	0,8	2,2	3,8	15,2
в процентах от общей посевной площади зерновых и зернобобовых культур	0,0	0,0	0,1	0,3	0,5	1,9
в среднем на одну организацию, га	14,9	46,3	83,9	158,3	254,7	434,1
Засеяно элитными семенами, в процентах от площади посевов	-	-	5,3	2,0	13,0	5,5
Липецкая область						
Число организаций, единиц	10	6	9	20	7	31
в процентах от общего числа организаций	2,5	1,5	2,3	5,1	1,8	7,9
в процентах от числа организаций, имевших посевную площадь	4,1	2,4	3,7	8,1	2,8	12,6
Посевная площадь зерновых и зернобобовых культур, тыс. га	0,1	0,2	0,7	2,9	1,8	13,6
в процентах от общей посевной площади зерновых и зернобобовых культур	0,0	0,0	0,1	0,5	0,3	2,1
в среднем на одну организацию, га	14,8	39,5	73,4	146,3	250,0	437,2
Засеяно элитными семенами, в процентах от площади посевов	3,4	14,8	-	4,6	13,4	10,1
Московская область						
Число организаций, единиц	8	11	13	19	14	20
в процентах от общего числа организаций	1,5	2,1	2,5	3,6	2,6	3,8
в процентах от числа организаций, имевших посевную площадь	5,0	6,9	8,1	11,9	8,8	12,5
Посевная площадь зерновых и зернобобовых культур, тыс. га	0,1	0,5	1,0	2,8	3,5	9,3
в процентах от общей посевной площади зерновых и зернобобовых культур	0,1	0,3	0,7	2,0	2,5	6,7
в среднем на одну организацию, га	10,1	43,0	75,1	144,8	251,4	465,8
Засеяно элитными семенами, в процентах от площади посевов	3,7	24,3	28,9	2,2	2,9	10,7

площадь зерновых и зернобобовых культур, гектаров							Организации, не имевшие посевной площади	Итого
600,1 - 1000	1000,1 - 1500	1500,1 - 2000	2000,1 - 3000	3000,1 - 4000	свыше 4000	всего		
14	7	-	-	-	-	109	98	207
6,8	3,4	-	-	-	-	52,7	47,3	100
12,8	6,4	-	-	-	-	100	x	x
11,5	8,4	-	-	-	-	39,9	x	39,9
28,8	21,0	-	-	-	-	100	x	100
819,8	1194,9	-	-	-	-	366,2	x	192,8
12,6	7,1	-	-	-	-	7,3	x	7,3
29	28	21	28	17	40	250	50	300
9,7	9,3	7,0	9,3	5,7	13,3	83,3	16,7	100
11,6	11,2	8,4	11,2	6,8	16,0	100	x	x
23,6	33,9	35,7	69,5	59,1	573,5	817,6	x	817,6
2,9	4,1	4,4	8,5	7,2	70,1	100	x	100
813,4	1210,3	1700,3	2482,5	3474,0	14337,0	3270,5	x	2725,4
4,2	10,6	8,9	3,2	4,8	6,0	6,0	x	6,0
26	26	18	25	20	48	246	147	393
6,6	6,6	4,6	6,4	5,1	12,2	62,6	37,4	100
10,6	10,6	7,3	10,2	8,1	19,5	100	x	x
21,5	32,5	30,9	63,4	69,2	413,3	649,9	x	649,9
3,3	5,0	4,7	9,8	10,6	63,6	100	x	100
825,9	1248,5	1714,2	2535,6	3458,5	8609,4	2641,8	x	1653,6
10,5	11,9	6,4	5,0	7,2	5,0	5,9	x	5,9
31	22	9	8	-	5	160	369	529
5,9	4,2	1,7	1,5	-	0,9	30,2	69,8	100
19,4	13,8	5,6	5,0	-	3,1	100	x	x
23,9	27,3	15,7	18,6	-	36,8	139,4	x	139,4
17,1	19,6	11,3	13,3	-	26,4	100	x	100
769,4	1239,2	1745,2	2324,3	-	7365,3	871,0	x	263,4
2,1	14,3	17,1	25,1	-	0,9	9,8	x	9,8

	Сельскохозяйственные организации, имевшие посевную					
	до 30,1	30,1 - 50	50,1 - 100	100,1 - 200	200,1 - 300	300,1 - 600
Орловская область						
Число организаций, единиц	1	3	12	13	7	25
в процентах от общего числа организаций	0,4	1,2	4,9	5,3	2,8	10,2
в процентах от числа организаций, имевших посевную площадь	0,5	1,4	5,6	6,0	3,2	11,6
Посевная площадь зерновых и зернобобовых культур, тыс. га	0,0	0,1	0,9	1,8	1,7	10,5
в процентах от общей посевной площади зерновых и зернобобовых культур	0,0	0,0	0,1	0,3	0,2	1,5
в среднем на одну организацию, га	30,0	48,3	71,7	140,5	241,6	418,0
Засеяно элитными семенами, в процентах от площади посевов	-	-	-	15,1	13,3	-
Рязанская область						
Число организаций, единиц	2	3	7	10	15	27
в процентах от общего числа организаций	0,6	1,0	2,3	3,2	4,9	8,7
в процентах от числа организаций, имевших посевную площадь	0,9	1,3	3,0	4,3	6,4	11,6
Посевная площадь зерновых и зернобобовых культур, тыс. га	0,1	0,2	0,6	1,6	4,0	11,8
в процентах от общей посевной площади зерновых и зернобобовых культур	0,0	0,0	0,1	0,3	0,8	2,5
в среднем на одну организацию, га	25,0	50,0	86,6	163,7	264,2	438,0
Засеяно элитными семенами, в процентах от площади посевов	-	33,3	21,1	9,7	-	13,0
Смоленская область						
Число организаций, единиц	12	17	31	41	26	39
в процентах от общего числа организаций	3,7	5,2	9,5	12,6	8,0	12,0
в процентах от числа организаций, имевших посевную площадь	5,7	8,1	14,8	19,6	12,4	18,7
Посевная площадь зерновых и зернобобовых культур, тыс. га	0,3	0,7	2,5	6,4	6,6	17,0
в процентах от общей посевной площади зерновых и зернобобовых культур	0,3	0,7	2,4	6,0	6,3	16,1
в среднем на одну организацию, га	23,0	43,9	80,7	155,1	255,3	436,8
Засеяно элитными семенами, в процентах от площади посевов	-	2,7	3,5	7,5	3,9	7,0
Тамбовская область						
Число организаций, единиц	5	2	11	9	15	36
в процентах от общего числа организаций	1,3	0,5	3,0	2,4	4,0	9,7
в процентах от числа организаций, имевших посевную площадь	1,5	0,6	3,4	2,8	4,6	11,1
Посевная площадь зерновых и зернобобовых культур, тыс. га	0,1	0,1	0,9	1,5	3,9	16,1
в процентах от общей посевной площади зерновых и зернобобовых культур	0,0	0,0	0,1	0,2	0,5	2,1
в среднем на одну организацию, га	20,5	42,5	80,2	164,6	262,5	445,9
Засеяно элитными семенами, в процентах от площади посевов	-	-	11,3	-	6,7	3,8

площадь зерновых и зернобобовых культур, гектаров							Организации, не имевшие посевной площади	Итого
600,1 - 1000	1000,1 - 1500	1500,1 - 2000	2000,1 - 3000	3000,1 - 4000	свыше 4000	всего		
28	24	15	24	16	48	216	30	246
11,4	9,8	6,1	9,8	6,5	19,5	87,8	12,2	100
13,0	11,1	6,9	11,1	7,4	22,2	100	x	x
21,8	30,0	26,5	59,2	56,3	504,0	712,8	x	712,8
3,1	4,2	3,7	8,3	7,9	70,7	100	x	100
780,3	1250,2	1765,5	2468,6	3517,8	10499,2	3300,1	x	2897,7
6,8	1,9	4,0	4,5	1,4	4,8	4,4	x	4,4
26	31	28	34	19	31	233	76	309
8,4	10,0	9,1	11,0	6,1	10,0	75,4	24,6	100
11,2	13,3	12,0	14,6	8,2	13,3	100	x	x
21,0	41,2	49,1	83,0	64,8	201,4	478,7	x	478,7
4,4	8,6	10,3	17,3	13,5	42,1	100	x	100
808,0	1328,9	1753,9	2440,2	3411,4	6496,7	2054,6	x	1549,3
0,1	7,9	8,1	11,0	4,6	7,9	7,7	x	7,7
23	11	1	3	3	2	209	117	326
7,1	3,4	0,3	0,9	0,9	0,6	64,1	35,9	100
11,0	5,3	0,5	1,4	1,4	1,0	100	x	x
18,3	13,1	1,7	8,4	10,4	20,6	106,0	x	106,0
17,3	12,3	1,6	7,9	9,8	19,4	100	x	100
796,6	1186,7	1715,0	2800,3	3454,3	10276,5	507,0	x	325,0
12,4	24,1	13,8	21,9	21,9	8,8	12,8	x	12,8
33	45	37	56	30	45	324	47	371
8,9	12,1	10,0	15,1	8,1	12,1	87,3	12,7	100
10,2	13,9	11,4	17,3	9,3	13,9	100	x	x
26,3	56,4	65,5	135,8	102,2	359,9	768,7	x	768,7
3,4	7,3	8,5	17,7	13,3	46,8	100	x	100
798,5	1253,6	1770,8	2424,9	3405,4	7998,2	2372,5	x	2072,0
4,8	9,4	5,2	4,8	4,3	4,0	4,7	x	4,7

	Сельскохозяйственные организации, имевшие посевную					
	до 30,1	30,1 - 50	50,1 - 100	100,1 - 200	200,1 - 300	300,1 - 600
Тверская область						
Число организаций, единиц	10	20	20	42	23	39
в процентах от общего числа организаций	2,0	4,0	4,0	8,3	4,5	7,7
в процентах от числа организаций, имевших посевную площадь	5,6	11,2	11,2	23,6	12,9	21,9
Посевная площадь зерновых и зернобобовых культур, тыс. га	0,2	0,9	1,6	6,5	6,0	16,4
в процентах от общей посевной площади зерновых и зернобобовых культур	0,3	1,4	2,5	10,2	9,4	25,6
в среднем на одну организацию, га	19,2	45,7	79,6	155,5	261,3	419,9
Засеяно элитными семенами, в процентах от площади посевов	-	3,8	11,3	9,2	2,2	11,6
Тульская область						
Число организаций, единиц	4	2	8	28	14	35
в процентах от общего числа организаций	1,2	0,6	2,3	8,1	4,1	10,1
в процентах от числа организаций, имевших посевную площадь	1,7	0,8	3,4	11,8	5,9	14,8
Посевная площадь зерновых и зернобобовых культур, тыс. га	0,1	0,1	0,7	4,6	3,6	16,4
в процентах от общей посевной площади зерновых и зернобобовых культур	0,0	0,0	0,2	1,1	0,8	3,8
в среднем на одну организацию, га	19,3	39,0	84,3	165,3	257,2	467,5
Засеяно элитными семенами, в процентах от площади посевов	-	-	14,7	4,3	6,7	5,6
Ярославская область						
Число организаций, единиц	12	6	16	29	16	28
в процентах от общего числа организаций	3,9	1,9	5,2	9,4	5,2	9,1
в процентах от числа организаций, имевших посевную площадь	8,7	4,3	11,6	21,0	11,6	20,3
Посевная площадь зерновых и зернобобовых культур, тыс. га	0,2	0,2	1,3	4,8	3,9	12,0
в процентах от общей посевной площади зерновых и зернобобовых культур	0,3	0,4	2,4	8,8	7,1	21,9
в среднем на одну организацию, га	15,6	41,0	82,0	166,4	243,3	428,6
Засеяно элитными семенами, в процентах от площади посевов	13,5	12,2	13,9	9,7	3,0	4,1
г. Москва						
Число организаций, единиц	2	1	-	-	-	-
в процентах от общего числа организаций	11,8	5,9	-	-	-	-
в процентах от числа организаций, имевших посевную площадь	40,0	20,0	-	-	-	-
Посевная площадь зерновых и зернобобовых культур, тыс. га	0,0	0,0	-	-	-	-
в процентах от общей посевной площади зерновых и зернобобовых культур	0,3	1,5	-	-	-	-
в среднем на одну организацию, га	5,4	49,0	-	-	-	-
Засеяно элитными семенами, в процентах от площади посевов	18,7	-	-	-	-	-

площадь зерновых и зернобобовых культур, гектаров							Организации, не имевшие посевной площади	Итого
600,1 - 1000	1000,1 - 1500	1500,1 - 2000	2000,1 - 3000	3000,1 - 4000	свыше 4000	всего		
12	7	2	2	-	1	178	328	506
2,4	1,4	0,4	0,4	-	0,2	35,2	64,8	100
6,7	3,9	1,1	1,1	-	0,6	100	x	x
9,1	8,7	3,6	4,9	-	5,9	64,0	x	64,0
14,3	13,7	5,7	7,7	-	9,3	100	x	100
760,8	1247,7	1807,5	2459,5	-	5945,0	359,3	x	126,4
13,1	4,9	49,3	63,2	-	-	14,6	x	14,6
27	24	17	30	20	28	237	108	345
7,8	7,0	4,9	8,7	5,8	8,1	68,7	31,3	100
11,4	10,1	7,2	12,7	8,4	11,8	100	x	x
21,5	30,8	30,3	76,0	67,7	174,8	426,6	x	426,6
5,0	7,2	7,1	17,8	15,9	41,0	100	x	100
794,6	1284,8	1783,3	2533,9	3387,3	6243,9	1800,1	x	1236,6
6,4	10,8	8,4	2,4	8,3	4,4	5,6	x	5,6
18	10	2	1	-	-	138	171	309
5,8	3,2	0,6	0,3	-	-	44,7	55,3	100
13,0	7,2	1,4	0,7	-	-	100	x	x
14,2	12,7	3,3	2,1	-	-	54,7	x	54,7
25,9	23,1	6,0	3,9	-	-	100	x	100
787,3	1265,8	1649,0	2145,0	-	-	396,6	x	177,1
19,1	11,1	18,1	-	-	-	11,0	x	11,0
-	1	1	-	-	-	5	12	17
-	5,9	5,9	-	-	-	29,4	70,6	100
-	20,0	20,0	-	-	-	100	x	x
-	1,3	2,0	-	-	-	3,3	x	3,3
-	38,7	59,5	-	-	-	100	x	100
-	1269,0	1950,0	-	-	-	655,7	x	192,9
-	-	-	-	-	-	0,1	x	0,1

	Сельскохозяйственные организации, имевшие посевную					
	до 30,1	30,1 - 50	50,1 - 100	100,1 - 200	200,1 - 300	300,1 - 600
Северо-Западный федеральный округ						
Число организаций, единиц	33	18	41	61	40	100
в процентах от общего числа организаций	2,6	1,4	3,3	4,9	3,2	8,0
в процентах от числа организаций, имевших посевную площадь	7,7	4,2	9,6	14,3	9,4	23,4
Посевная площадь зерновых и зернобобовых культур, тыс. га	0,5	0,8	3,3	9,1	10,1	43,2
в процентах от общей посевной площади зерновых и зернобобовых культур	0,1	0,2	1,0	2,6	2,9	12,4
в среднем на одну организацию, га	14,6	41,7	81,7	149,9	253,4	431,9
Засеяно элитными семенами, в процентах от площади посевов	3,1	6,7	13,1	11,7	17,2	15,2
Республика Коми						
Число организаций, единиц	1	-	-	-	-	-
в процентах от общего числа организаций	1,4	-	-	-	-	-
в процентах от числа организаций, имевших посевную площадь	50,0	-	-	-	-	-
Посевная площадь зерновых и зернобобовых культур, тыс. га	0,0	-	-	-	-	-
в процентах от общей посевной площади зерновых и зернобобовых культур	0,7	-	-	-	-	-
в среднем на одну организацию, га	8,2	-	-	-	-	-
Засеяно элитными семенами, в процентах от площади посевов	-	-	-	-	-	-
Архангельская область						
Число организаций, единиц	1	-	-	-	1	2
в процентах от общего числа организаций	0,8	-	-	-	0,8	1,7
в процентах от числа организаций, имевших посевную площадь	16,7	-	-	-	16,7	33,3
Посевная площадь зерновых и зернобобовых культур, тыс. га	0,0	-	-	-	0,3	0,8
в процентах от общей посевной площади зерновых и зернобобовых культур	0,9	-	-	-	9,5	25,0
в среднем на одну организацию, га	26,0	-	-	-	289,0	381,0
Засеяно элитными семенами, в процентах от площади посевов	-	-	-	-	100	-
Вологодская область						
Число организаций, единиц	3	4	14	12	14	33
в процентах от общего числа организаций	1,4	1,9	6,6	5,6	6,6	15,5
в процентах от числа организаций, имевших посевную площадь	2,3	3,0	10,6	9,1	10,6	25,0
Посевная площадь зерновых и зернобобовых культур, тыс. га	0,0	0,2	1,2	1,9	3,6	15,1
в процентах от общей посевной площади зерновых и зернобобовых культур	0,0	0,1	1,0	1,6	3,1	13,2
в среднем на одну организацию, га	10,9	41,0	83,6	155,5	253,6	456,9
Засеяно элитными семенами, в процентах от площади посевов	15,2	-	3,2	4,3	2,3	9,2

площадь зерновых и зернобобовых культур, гектаров							Организации, не имевшие посевной площади	Итого
600,1 - 1000	1000,1 - 1500	1500,1 - 2000	2000,1 - 3000	3000,1 - 4000	свыше 4000	всего		
42	33	19	16	10	14	427	830	1257
3,3	2,6	1,5	1,3	0,8	1,1	34,0	66,0	100
9,8	7,7	4,4	3,7	2,3	3,3	100	x	x
32,5	41,0	32,9	39,3	35,0	101,1	348,8	x	348,8
9,3	11,7	9,4	11,3	10,0	29,0	100	x	100
773,1	1241,9	1732,7	2456,4	3501,1	7222,2	817,0	x	277,5
17,0	17,5	25,6	18,1	12,4	17,1	17,1	x	17,1
-	1	-	-	-	-	2	69	71
-	1,4	-	-	-	-	2,8	97,2	100
-	50,0	-	-	-	-	100	x	x
-	1,2	-	-	-	-	1,2	x	1,2
-	99,3	-	-	-	-	100	x	100
-	1170,0	-	-	-	-	589,1	x	16,6
-	7,0	-	-	-	-	7,0	x	7,0
1	1	-	-	-	-	6	115	121
0,8	0,8	-	-	-	-	5,0	95,0	100
16,7	16,7	-	-	-	-	100	x	x
0,7	1,3	-	-	-	-	3,0	x	3,0
23,0	41,6	-	-	-	-	100	x	100
701,0	1264,0	-	-	-	-	507,0	x	25,1
14,7	-	-	-	-	-	12,9	x	12,9
14	15	8	7	5	3	132	81	213
6,6	7,0	3,8	3,3	2,3	1,4	62,0	38,0	100
10,6	11,4	6,1	5,3	3,8	2,3	100	x	x
11,0	18,3	14,3	16,5	17,4	14,9	114,2	x	114,2
9,6	16,0	12,5	14,5	15,2	13,0	100	x	100
782,4	1220,9	1787,5	2360,1	3476,6	4952,0	865,1	x	536,1
9,5	11,1	18,5	19,1	14,0	13,9	13,1	x	13,1

	Сельскохозяйственные организации, имевшие посевную					
	до 30,1	30,1 - 50	50,1 - 100	100,1 - 200	200,1 - 300	300,1 - 600
Калининградская область						
Число организаций, единиц	16	4	8	9	4	16
в процентах от общего числа организаций	8,4	2,1	4,2	4,7	2,1	8,4
в процентах от числа организаций, имевших посевную площадь	17,4	4,3	8,7	9,8	4,3	17,4
Посевная площадь зерновых и зернобобовых культур, тыс. га	0,2	0,2	0,6	1,4	0,9	6,6
в процентах от общей посевной площади зерновых и зернобобовых культур	0,2	0,1	0,5	1,2	0,8	5,7
в среднем на одну организацию, га	13,3	39,8	74,3	151,9	231,3	414,9
Засеяно элитными семенами, в процентах от площади посевов	4,7	-	-	12,1	45,4	8,1
Ленинградская область						
Число организаций, единиц	5	3	6	15	7	27
в процентах от общего числа организаций	2,1	1,3	2,5	6,3	2,9	11,3
в процентах от числа организаций, имевших посевную площадь	6,0	3,6	7,2	18,1	8,4	32,5
Посевная площадь зерновых и зернобобовых культур, тыс. га	0,0	0,1	0,5	2,1	1,8	11,1
в процентах от общей посевной площади зерновых и зернобобовых культур	0,1	0,3	1,1	4,8	4,0	25,1
в среднем на одну организацию, га	5,5	39,0	83,4	142,0	254,4	411,8
Засеяно элитными семенами, в процентах от площади посевов	-	42,7	71,8	35,7	47,2	26,4
Новгородская область						
Число организаций, единиц	2	3	7	11	5	8
в процентах от общего числа организаций	1,5	2,2	5,2	8,2	3,7	6,0
в процентах от числа организаций, имевших посевную площадь	4,3	6,5	15,2	23,9	10,9	17,4
Посевная площадь зерновых и зернобобовых культур, тыс. га	0,0	0,1	0,6	1,6	1,3	3,5
в процентах от общей посевной площади зерновых и зернобобовых культур	0,2	0,6	2,7	7,1	5,7	15,3
в среднем на одну организацию, га	22,5	46,3	87,0	146,7	258,5	434,9
Засеяно элитными семенами, в процентах от площади посевов	-	-	-	-	-	19,9
Псковская область						
Число организаций, единиц	5	4	5	14	9	13
в процентах от общего числа организаций	2,7	2,1	2,7	7,4	4,8	6,9
в процентах от числа организаций, имевших посевную площадь	7,8	6,3	7,8	21,9	14,1	20,3
Посевная площадь зерновых и зернобобовых культур, тыс. га	0,1	0,2	0,4	2,2	2,3	5,7
в процентах от общей посевной площади зерновых и зернобобовых культур	0,3	0,4	0,9	4,7	5,0	12,3
в среднем на одну организацию, га	26,0	42,8	82,0	154,9	255,2	436,7
Засеяно элитными семенами, в процентах от площади посевов	-	-	9,8	3,0	5,2	11,8

площадь зерновых и зернобобовых культур, гектаров							Организации, не имевшие посевной площади	Итого
600,1 - 1000	1000,1 - 1500	1500,1 - 2000	2000,1 - 3000	3000,1 - 4000	свыше 4000	всего		
9	7	3	5	4	7	92	98	190
4,7	3,7	1,6	2,6	2,1	3,7	48,4	51,6	100
9,8	7,6	3,3	5,4	4,3	7,6	100	x	x
7,1	8,7	5,1	13,0	14,1	58,9	116,8	x	116,8
6,1	7,5	4,3	11,1	12,1	50,4	100	x	100
790,2	1246,3	1693,3	2591,0	3532,0	8416,7	1269,7	x	614,8
15,3	5,8	7,7	14,2	8,0	1,3	5,9	x	5,9
7	4	6	2	1	-	83	157	240
2,9	1,7	2,5	0,8	0,4	-	34,6	65,4	100
8,4	4,8	7,2	2,4	1,2	-	100	x	x
5,5	5,0	9,9	4,7	3,5	-	44,3	x	44,3
12,5	11,4	22,3	10,6	7,9	-	100	x	100
789,7	1260,3	1643,3	2338,0	3500,0	-	533,5	x	184,5
27,8	54,2	53,8	-	22,5	-	34,6	x	34,6
6	3	-	-	-	1	46	88	134
4,5	2,2	-	-	-	0,7	34,3	65,7	100
13,0	6,5	-	-	-	2,2	100	x	x
4,5	3,9	-	-	-	7,1	22,7	x	22,7
19,7	17,3	-	-	-	31,4	100	x	100
745,8	1312,0	-	-	-	7136,0	494,0	x	169,6
32,4	18,8	-	-	-	99,4	43,9	x	43,9
5	2	2	2	-	3	64	124	188
2,7	1,1	1,1	1,1	-	1,6	34,0	66,0	100
7,8	3,1	3,1	3,1	-	4,7	100	x	x
3,7	2,5	3,7	5,2	-	20,2	46,1	x	46,1
8,0	5,5	8,0	11,2	-	43,8	100	x	100
740,0	1267,5	1841,0	2575,5	-	6734,0	720,7	x	245,3
8,1	42,2	2,7	41,1	-	36,3	25,6	x	25,6

	Сельскохозяйственные организации, имевшие посевную					
	до 30,1	30,1 - 50	50,1 - 100	100,1 - 200	200,1 - 300	300,1 - 600
г. Санкт-Петербург						
Число организаций, единиц	-	-	1	-	-	1
в процентах от общего числа организаций	-	-	4,3	-	-	4,3
в процентах от числа организаций, имевших посевную площадь	-	-	50,0	-	-	50,0
Посевная площадь зерновых и зернобобовых культур, тыс. га	-	-	0,1	-	-	0,4
в процентах от общей посевной площади зерновых и зернобобовых культур	-	-	13,1	-	-	86,9
в среднем на одну организацию, га	-	-	65,0	-	-	431,0
Засеяно элитными семенами, в процентах от площади посевов	-	-	-	-	-	76,8
Южный федеральный округ						
Число организаций, единиц	124	96	205	293	228	451
в процентах от общего числа организаций	3,1	2,4	5,1	7,3	5,7	11,3
в процентах от числа организаций, имевших посевную площадь	4,1	3,2	6,8	9,8	7,6	15,0
Посевная площадь зерновых и зернобобовых культур, тыс. га	2,2	4,1	15,6	44,1	56,2	198,8
в процентах от общей посевной площади зерновых и зернобобовых культур	0,0	0,1	0,3	0,8	1,0	3,7
в среднем на одну организацию, га	17,9	42,9	76,0	150,7	246,5	440,7
Засеяно элитными семенами, в процентах от площади посевов	2,7	12,1	8,8	9,8	7,0	9,6
Республика Адыгея						
Число организаций, единиц	4	3	6	7	2	16
в процентах от общего числа организаций	4,0	3,0	6,1	7,1	2,0	16,2
в процентах от числа организаций, имевших посевную площадь	6,3	4,8	9,5	11,1	3,2	25,4
Посевная площадь зерновых и зернобобовых культур, тыс. га	0,1	0,1	0,4	1,0	0,5	6,6
в процентах от общей посевной площади зерновых и зернобобовых культур	0,1	0,2	0,7	1,5	0,7	9,7
в среднем на одну организацию, га	17,4	41,0	74,1	142,5	229,0	411,3
Засеяно элитными семенами, в процентах от площади посевов	16,8	-	-	2,0	-	38,3
Республика Калмыкия						
Число организаций, единиц	-	3	1	4	3	9
в процентах от общего числа организаций	-	2,2	0,7	2,9	2,2	6,6
в процентах от числа организаций, имевших посевную площадь	-	5,9	2,0	7,8	5,9	17,6
Посевная площадь зерновых и зернобобовых культур, тыс. га	-	0,1	0,1	0,7	0,7	3,9
в процентах от общей посевной площади зерновых и зернобобовых культур	-	0,2	0,1	0,9	0,9	4,9
в среднем на одну организацию, га	-	45,0	97,0	173,9	229,3	434,1
Засеяно элитными семенами, в процентах от площади посевов	-	-	-	-	-	5,9

площадь зерновых и зернобобовых культур, гектаров							Организации, не имевшие посевной площади	Итого
600,1 - 1000	1000,1 - 1500	1500,1 - 2000	2000,1 - 3000	3000,1 - 4000	свыше 4000	всего		
-	-	-	-	-	-	2	21	23
-	-	-	-	-	-	8,7	91,3	100
-	-	-	-	-	-	100	x	x
-	-	-	-	-	-	0,5	x	0,5
-	-	-	-	-	-	100	x	100
-	-	-	-	-	-	248,0	x	21,6
-	-	-	-	-	-	66,7	x	66,7
350	287	195	246	158	372	3005	983	3988
8,8	7,2	4,9	6,2	4,0	9,3	75,4	24,6	100
11,6	9,6	6,5	8,2	5,3	12,4	100	x	x
276,5	352,0	341,4	613,4	550,9	2981,4	5436,6	x	5436,6
5,1	6,5	6,3	11,3	10,1	54,8	100	x	100
789,9	1226,4	1750,6	2493,5	3486,8	8014,5	1809,2	x	1363,2
9,8	10,3	9,6	12,4	8,7	11,3	10,8	x	10,8
6	4	4	2	5	4	63	36	99
6,1	4,0	4,0	2,0	5,1	4,0	63,6	36,4	100
9,5	6,3	6,3	3,2	7,9	6,3	100	x	x
4,5	5,3	6,8	5,1	17,4	20,3	68,1	x	68,1
6,7	7,8	10,0	7,5	25,5	29,8	100	x	100
756,8	1320,5	1709,5	2536,5	3473,9	5070,2	1080,3	x	687,5
61,1	17,5	45,8	56,9	10,6	0,8	21,0	x	21,0
4	8	4	7	2	6	51	85	136
2,9	5,9	2,9	5,1	1,5	4,4	37,5	62,5	100
7,8	15,7	7,8	13,7	3,9	11,8	100	x	x
3,4	9,6	6,5	18,5	7,5	28,7	79,6	x	79,6
4,3	12,0	8,1	23,2	9,4	36,1	100	x	100
852,5	1196,4	1622,0	2637,3	3732,0	4788,3	1561,7	x	585,6
11,7	-	1,0	0,5	-	14,0	6,1	x	6,1

	Сельскохозяйственные организации, имевшие посевную					
	до 30,1	30,1 - 50	50,1 - 100	100,1 - 200	200,1 - 300	300,1 - 600
Республика Крым						
Число организаций, единиц	16	8	22	44	28	48
в процентах от общего числа организаций	3,7	1,9	5,1	10,2	6,5	11,1
в процентах от числа организаций, имевших посевную площадь	5,2	2,6	7,2	14,4	9,2	15,7
Посевная площадь зерновых и зернобобовых культур, тыс. га	0,3	0,3	1,8	6,6	6,8	20,1
в процентах от общей посевной площади зерновых и зернобобовых культур	0,1	0,1	0,6	2,3	2,4	7,2
в среднем на одну организацию, га	20,3	43,5	80,1	149,6	244,4	419,1
Засеяно элитными семенами, в процентах от площади посевов	-	-	15,1	6,3	5,6	6,3
Краснодарский край						
Число организаций, единиц	62	27	87	98	70	131
в процентах от общего числа организаций	4,9	2,1	6,9	7,8	5,6	10,4
в процентах от числа организаций, имевших посевную площадь	6,5	2,8	9,2	10,3	7,4	13,8
Посевная площадь зерновых и зернобобовых культур, тыс. га	1,0	1,1	6,6	15,2	17,2	57,2
в процентах от общей посевной площади зерновых и зернобобовых культур	0,1	0,1	0,4	0,9	1,1	3,6
в среднем на одну организацию, га	16,1	41,9	75,4	155,1	245,8	436,8
Засеяно элитными семенами, в процентах от площади посевов	2,7	19,2	11,9	12,9	9,0	12,3
Астраханская область						
Число организаций, единиц	1	2	4	6	2	-
в процентах от общего числа организаций	0,8	1,6	3,1	4,7	1,6	-
в процентах от числа организаций, имевших посевную площадь	6,3	12,5	25,0	37,5	12,5	-
Посевная площадь зерновых и зернобобовых культур, тыс. га	0,0	0,1	0,3	1,0	0,6	-
в процентах от общей посевной площади зерновых и зернобобовых культур	0,1	2,8	12,6	35,5	20,6	-
в среднем на одну организацию, га	2,0	37,5	86,0	161,5	281,0	-
Засеяно элитными семенами, в процентах от площади посевов	-	53,3	-	36,1	31,7	-
Волгоградская область						
Число организаций, единиц	15	20	33	47	45	73
в процентах от общего числа организаций	2,0	2,7	4,5	6,4	6,1	9,9
в процентах от числа организаций, имевших посевную площадь	2,7	3,6	5,9	8,5	8,1	13,2
Посевная площадь зерновых и зернобобовых культур, тыс. га	0,3	0,9	2,5	6,9	10,8	33,0
в процентах от общей посевной площади зерновых и зернобобовых культур	0,0	0,1	0,2	0,6	0,9	2,7
в среднем на одну организацию, га	21,4	43,8	75,8	145,9	240,5	451,6
Засеяно элитными семенами, в процентах от площади посевов	-	13,7	4,3	6,4	2,4	5,0

площадь зерновых и зернобобовых культур, гектаров							Организации, не имевшие посевной площади	Итого
600,1 - 1000	1000,1 - 1500	1500,1 - 2000	2000,1 - 3000	3000,1 - 4000	свыше 4000	всего		
50	39	18	15	8	10	306	125	431
11,6	9,0	4,2	3,5	1,9	2,3	71,0	29,0	100
16,3	12,7	5,9	4,9	2,6	3,3	100	x	x
39,7	48,0	31,7	36,1	27,4	61,8	280,7	x	280,7
14,1	17,1	11,3	12,9	9,8	22,0	100	x	100
793,4	1230,8	1761,1	2409,8	3421,4	6180,9	917,2	x	651,2
11,4	11,3	7,0	11,5	12,5	14,0	11,0	x	11,0
100	79	47	79	50	118	948	313	1261
7,9	6,3	3,7	6,3	4,0	9,4	75,2	24,8	100
10,5	8,3	5,0	8,3	5,3	12,4	100	x	x
79,2	95,9	82,9	199,5	175,7	879,5	1611,0	x	1611,0
4,9	6,0	5,1	12,4	10,9	54,6	100	x	100
791,8	1214,0	1764,1	2525,8	3514,6	7453,1	1699,4	x	1277,6
10,3	12,5	11,6	17,0	15,6	16,6	15,5	x	15,5
1	-	-	-	-	-	16	112	128
0,8	-	-	-	-	-	12,5	87,5	100
6,3	-	-	-	-	-	100	x	x
0,8	-	-	-	-	-	2,7	x	2,7
28,4	-	-	-	-	-	100	x	100
775,0	-	-	-	-	-	170,4	x	21,3
-	-	-	-	-	-	20,8	x	20,8
63	44	36	62	31	86	555	185	740
8,5	5,9	4,9	8,4	4,2	11,6	75,0	25,0	100
11,4	7,9	6,5	11,2	5,6	15,5	100	x	x
49,3	54,9	63,4	152,5	108,6	737,6	1220,6	x	1220,6
4,0	4,5	5,2	12,5	8,9	60,4	100	x	100
783,3	1247,3	1761,7	2459,2	3503,4	8576,4	2199,4	x	1649,5
6,4	6,0	7,0	9,0	3,1	4,9	5,5	x	5,5

	Сельскохозяйственные организации, имевшие посевную					
	до 30,1	30,1 - 50	50,1 - 100	100,1 - 200	200,1 - 300	300,1 - 600
Ростовская область						
Число организаций, единиц	26	32	52	87	78	174
в процентах от общего числа организаций	2,2	2,7	4,4	7,4	6,6	14,8
в процентах от числа организаций, имевших посевную площадь	2,4	3,0	4,9	8,2	7,3	16,4
Посевная площадь зерновых и зернобобовых культур, тыс. га	0,5	1,4	3,9	12,8	19,6	78,0
в процентах от общей посевной площади зерновых и зернобобовых культур	0,0	0,1	0,2	0,6	0,9	3,6
в среднем на одну организацию, га	19,2	43,3	74,5	147,7	251,5	448,1
Засеяно элитными семенами, в процентах от площади посевов	4,4	8,7	5,5	9,0	7,9	8,2
г. Севастополь						
Число организаций, единиц	-	1	-	-	-	-
в процентах от общего числа организаций	-	5,0	-	-	-	-
в процентах от числа организаций, имевших посевную площадь	-	50,0	-	-	-	-
Посевная площадь зерновых и зернобобовых культур, тыс. га	-	0,0	-	-	-	-
в процентах от общей посевной площади зерновых и зернобобовых культур	-	6,3	-	-	-	-
в среднем на одну организацию, га	-	48,0	-	-	-	-
Засеяно элитными семенами, в процентах от площади посевов	-	-	-	-	-	-
Северо-Кавказский федеральный округ						
Число организаций, единиц	268	158	237	229	147	253
в процентах от общего числа организаций	7,6	4,5	6,7	6,5	4,1	7,1
в процентах от числа организаций, имевших посевную площадь	14,8	8,7	13,1	12,6	8,1	13,9
Посевная площадь зерновых и зернобобовых культур, тыс. га	4,0	6,7	18,1	34,5	37,5	108,7
в процентах от общей посевной площади зерновых и зернобобовых культур	0,2	0,3	0,8	1,5	1,7	4,8
в среднем на одну организацию, га	15,0	42,3	76,2	150,7	254,9	429,6
Засеяно элитными семенами, в процентах от площади посевов	5,4	5,2	5,2	6,7	8,2	9,6
Республика Дагестан						
Число организаций, единиц	100	52	93	81	38	42
в процентах от общего числа организаций	6,2	3,2	5,8	5,0	2,4	2,6
в процентах от числа организаций, имевших посевную площадь	23,6	12,3	22,0	19,1	9,0	9,9
Посевная площадь зерновых и зернобобовых культур, тыс. га	1,0	2,2	7,1	12,1	9,6	17,5
в процентах от общей посевной площади зерновых и зернобобовых культур	1,5	3,3	10,4	17,9	14,1	25,8
в среднем на одну организацию, га	10,4	42,5	75,9	149,5	251,4	416,3
Засеяно элитными семенами, в процентах от площади посевов	2,0	5,7	1,7	5,6	12,9	7,3

площадь зерновых и зернобобовых культур, гектаров							Организации, не имевшие посевной площади	Итого
600,1 - 1000	1000,1 - 1500	1500,1 - 2000	2000,1 - 3000	3000,1 - 4000	свыше 4000	всего		
125	113	86	81	62	148	1064	109	1173
10,7	9,6	7,3	6,9	5,3	12,6	90,7	9,3	100
11,7	10,6	8,1	7,6	5,8	13,9	100	x	x
98,8	138,3	150,0	201,7	214,4	1253,5	2173,0	x	2173,0
4,5	6,4	6,9	9,3	9,9	57,7	100	x	100
790,7	1224,2	1744,2	2490,2	3457,8	8469,9	2042,3	x	1852,5
8,2	10,5	9,0	10,4	5,4	11,4	10,2	x	10,2
1	-	-	-	-	-	2	18	20
5,0	-	-	-	-	-	10,0	90,0	100
50,0	-	-	-	-	-	100	x	x
0,7	-	-	-	-	-	0,8	x	0,8
93,7	-	-	-	-	-	100	x	100
710,9	-	-	-	-	-	379,5	x	37,9
-	-	-	-	-	-	-	x	-
130	86	48	52	31	177	1816	1732	3548
3,7	2,4	1,4	1,5	0,9	5,0	51,2	48,8	100
7,2	4,7	2,6	2,9	1,7	9,7	100	x	x
103,2	106,9	85,0	130,8	107,7	1519,3	2262,3	x	2262,3
4,6	4,7	3,8	5,8	4,8	67,2	100	x	100
793,6	1243,3	1771,0	2514,9	3473,4	8583,7	1245,8	x	637,6
7,0	13,5	9,5	9,7	13,6	8,4	8,9	x	8,9
11	4	-	2	-	-	423	1181	1604
0,7	0,2	-	0,1	-	-	26,4	73,6	100
2,6	0,9	-	0,5	-	-	100	x	x
8,6	5,3	-	4,4	-	-	67,8	x	67,8
12,7	7,8	-	6,5	-	-	100	x	100
785,6	1317,5	-	2209,0	-	-	160,3	x	42,3
12,5	-	-	-	-	-	6,7	x	6,7

	Сельскохозяйственные организации, имевшие посевную					
	до 30,1	30,1 - 50	50,1 - 100	100,1 - 200	200,1 - 300	300,1 - 600
Республика Ингушетия						
Число организаций, единиц	3	-	3	6	2	6
в процентах от общего числа организаций	7,0	-	7,0	14,0	4,7	14,0
в процентах от числа организаций, имевших посевную площадь	8,3	-	8,3	16,7	5,6	16,7
Посевная площадь зерновых и зернобобовых культур, тыс. га	0,1	-	0,2	1,0	0,6	2,3
в процентах от общей посевной площади зерновых и зернобобовых культур	0,2	-	0,8	4,0	2,2	9,1
в среднем на одну организацию, га	19,3	-	71,3	169,8	279,5	387,3
Засеяно элитными семенами, в процентах от площади посевов	-	-	-	19,6	-	-
Кабардино-Балкарская Республика						
Число организаций, единиц	21	13	29	24	18	28
в процентах от общего числа организаций	6,9	4,2	9,5	7,8	5,9	9,2
в процентах от числа организаций, имевших посевную площадь	12,5	7,7	17,3	14,3	10,7	16,7
Посевная площадь зерновых и зернобобовых культур, тыс. га	0,3	0,5	2,1	3,4	4,5	11,7
в процентах от общей посевной площади зерновых и зернобобовых культур	0,4	0,6	2,4	3,8	5,1	13,0
в среднем на одну организацию, га	16,2	41,7	73,9	143,1	250,9	416,5
Засеяно элитными семенами, в процентах от площади посевов	10,6	17,9	12,6	-	5,9	3,1
Карачаево-Черкесская Республика						
Число организаций, единиц	4	5	8	13	11	10
в процентах от общего числа организаций	2,3	2,9	4,6	7,5	6,4	5,8
в процентах от числа организаций, имевших посевную площадь	5,9	7,4	11,8	19,1	16,2	14,7
Посевная площадь зерновых и зернобобовых культур, тыс. га	0,1	0,2	0,6	2,1	2,9	4,1
в процентах от общей посевной площади зерновых и зернобобовых культур	0,1	0,5	1,4	4,7	6,6	9,4
в среднем на одну организацию, га	16,4	39,8	75,1	159,4	266,8	413,1
Засеяно элитными семенами, в процентах от площади посевов	-	36,2	9,3	0,6	7,3	2,3
Республика Северная Осетия-Алания						
Число организаций, единиц	67	39	43	27	16	28
в процентах от общего числа организаций	20,7	12,0	13,3	8,3	4,9	8,6
в процентах от числа организаций, имевших посевную площадь	25,8	15,0	16,5	10,4	6,2	10,8
Посевная площадь зерновых и зернобобовых культур, тыс. га	1,1	1,7	3,2	3,8	4,0	12,2
в процентах от общей посевной площади зерновых и зернобобовых культур	1,3	2,0	3,7	4,5	4,7	14,4
в среднем на одну организацию, га	16,3	42,3	73,3	141,7	248,5	436,3
Засеяно элитными семенами, в процентах от площади посевов	6,0	-	8,2	10,5	13,8	7,4

площадь зерновых и зернобобовых культур, гектаров							Организации, не имевшие посевной площади	Итого
600,1 - 1000	1000,1 - 1500	1500,1 - 2000	2000,1 - 3000	3000,1 - 4000	свыше 4000	всего		
10	2	1	2	-	1	36	7	43
23,3	4,7	2,3	4,7	-	2,3	83,7	16,3	100
27,8	5,6	2,8	5,6	-	2,8	100	x	x
7,6	2,0	1,7	5,7	-	4,4	25,7	x	25,7
29,7	8,0	6,5	22,3	-	17,3	100	x	100
761,4	1022,5	1680,0	2858,5	-	4426,0	712,7	x	596,7
7,4	-	-	10,9	-	-	5,4	x	5,4
11	9	7	5	1	2	168	138	306
3,6	2,9	2,3	1,6	0,3	0,7	54,9	45,1	100
6,5	5,4	4,2	3,0	0,6	1,2	100	x	x
8,8	11,1	12,5	12,5	3,9	18,0	89,4	x	89,4
9,8	12,5	14,0	13,9	4,4	20,1	100	x	100
797,1	1237,1	1790,4	2490,8	3893,0	8978,3	532,0	x	292,1
2,6	26,1	18,4	9,4	-	1,9	8,9	x	8,9
8	5	1	1	1	1	68	105	173
4,6	2,9	0,6	0,6	0,6	0,6	39,3	60,7	100
11,8	7,4	1,5	1,5	1,5	1,5	100	x	x
6,5	6,5	2,0	2,5	3,5	13,2	44,2	x	44,2
14,7	14,8	4,4	5,7	8,0	29,8	100	x	100
811,8	1303,2	1950,0	2496,0	3539,0	13167,0	649,5	x	255,3
3,1	26,5	-	-	-	-	5,4	x	5,4
17	11	5	5	1	1	260	64	324
5,2	3,4	1,5	1,5	0,3	0,3	80,2	19,8	100
6,5	4,2	1,9	1,9	0,4	0,4	100	x	x
13,7	14,0	9,3	12,8	3,3	5,5	84,6	x	84,6
16,2	16,5	11,0	15,1	4,0	6,5	100	x	100
807,2	1269,6	1862,0	2562,2	3342,0	5513,0	325,3	x	261,1
6,4	18,1	-	22,7	-	-	10,0	x	10,0

	Сельскохозяйственные организации, имевшие посевную					
	до 30,1	30,1 - 50	50,1 - 100	100,1 - 200	200,1 - 300	300,1 - 600
Чеченская Республика						
Число организаций, единиц	56	33	27	26	26	58
в процентах от общего числа организаций	14,8	8,7	7,1	6,9	6,9	15,3
в процентах от числа организаций, имевших посевную площадь	21,4	12,6	10,3	9,9	9,9	22,1
Посевная площадь зерновых и зернобобовых культур, тыс. га	1,1	1,4	2,4	3,9	6,9	25,4
в процентах от общей посевной площади зерновых и зернобобовых культур	1,2	1,6	2,6	4,3	7,7	28,1
в среднем на одну организацию, га	19,9	43,6	87,4	148,2	266,8	437,9
Засеяно элитными семенами, в процентах от площади посевов	7,7	3,5	2,5	4,4	8,4	16,4
Ставропольский край						
Число организаций, единиц	17	16	34	52	36	81
в процентах от общего числа организаций	2,4	2,2	4,7	7,2	5,0	11,3
в процентах от числа организаций, имевших посевную площадь	2,8	2,7	5,7	8,7	6,0	13,5
Посевная площадь зерновых и зернобобовых культур, тыс. га	0,3	0,6	2,5	8,2	9,0	35,5
в процентах от общей посевной площади зерновых и зернобобовых культур	0,0	0,0	0,1	0,4	0,5	1,9
в среднем на одну организацию, га	18,6	40,3	74,1	157,7	250,0	437,9
Засеяно элитными семенами, в процентах от площади посевов	3,2	-	7,0	10,4	2,7	10,3
Приволжский федеральный округ						
Число организаций, единиц	105	75	203	326	279	673
в процентах от общего числа организаций	1,7	1,2	3,2	5,2	4,4	10,7
в процентах от числа организаций, имевших посевную площадь	2,2	1,6	4,3	6,9	5,9	14,2
Посевная площадь зерновых и зернобобовых культур, тыс. га	2,0	3,3	16,7	51,3	71,5	301,0
в процентах от общей посевной площади зерновых и зернобобовых культур	0,0	0,0	0,2	0,6	0,8	3,3
в среднем на одну организацию, га	19,0	44,6	82,4	157,3	256,3	447,3
Засеяно элитными семенами, в процентах от площади посевов	4,9	8,5	9,4	5,2	6,5	8,0
Республика Башкортостан						
Число организаций, единиц	20	11	24	58	39	99
в процентах от общего числа организаций	2,1	1,1	2,5	6,0	4,0	10,2
в процентах от числа организаций, имевших посевную площадь	2,7	1,5	3,3	8,0	5,4	13,6
Посевная площадь зерновых и зернобобовых культур, тыс. га	0,4	0,5	1,9	9,2	10,0	43,3
в процентах от общей посевной площади зерновых и зернобобовых культур	0,0	0,0	0,1	0,7	0,8	3,4
в среднем на одну организацию, га	18,0	44,8	78,6	159,0	255,4	437,7
Засеяно элитными семенами, в процентах от площади посевов	-	-	0,9	5,3	8,1	5,3

площадь зерновых и зернобобовых культур, гектаров							Организации, не имевшие посевной площади	Итого
600,1 - 1000	1000,1 - 1500	1500,1 - 2000	2000,1 - 3000	3000,1 - 4000	свыше 4000	всего		
19	7	5	2	2	1	262	117	379
5,0	1,8	1,3	0,5	0,5	0,3	69,1	30,9	100
7,3	2,7	1,9	0,8	0,8	0,4	100	x	x
13,8	8,6	9,0	5,6	6,9	5,6	90,5	x	90,5
15,3	9,5	9,9	6,1	7,6	6,1	100	x	100
728,5	1228,6	1792,6	2782,0	3452,5	5550,0	345,5	x	238,8
13,1	15,6	3,4	47,5	48,7	-	16,1	x	16,1
54	48	29	35	26	171	599	120	719
7,5	6,7	4,0	4,9	3,6	23,8	83,3	16,7	100
9,0	8,0	4,8	5,8	4,3	28,5	100	x	x
44,1	59,4	50,6	87,3	90,0	1472,7	1860,2	x	1860,2
2,4	3,2	2,7	4,7	4,8	79,2	100	x	100
816,5	1237,3	1743,9	2494,6	3461,4	8612,3	3105,5	x	2587,2
5,5	10,0	10,8	6,1	12,5	8,7	8,7	x	8,7
700	671	456	509	246	512	4755	1554	6309
11,1	10,6	7,2	8,1	3,9	8,1	75,4	24,6	100
14,7	14,1	9,6	10,7	5,2	10,8	100	x	x
565,5	838,2	798,4	1236,0	843,8	4364,2	9091,9	x	9091,9
6,2	9,2	8,8	13,6	9,3	48,0	100	x	100
807,9	1249,2	1750,8	2428,3	3430,0	8523,8	1912,1	x	1441,1
8,7	9,6	10,6	10,4	10,3	10,1	9,9	x	9,9
112	111	74	92	33	55	728	245	973
11,5	11,4	7,6	9,5	3,4	5,7	74,8	25,2	100
15,4	15,2	10,2	12,6	4,5	7,6	100	x	x
91,1	138,9	128,3	217,8	112,2	534,2	1287,7	x	1287,7
7,1	10,8	10,0	16,9	8,7	41,5	100	x	100
813,3	1251,6	1733,4	2367,2	3401,4	9712,1	1768,9	x	1323,5
6,4	6,3	8,5	7,9	10,5	10,3	8,8	x	8,8

	Сельскохозяйственные организации, имевшие посевную					
	до 30,1	30,1 - 50	50,1 - 100	100,1 - 200	200,1 - 300	300,1 - 600
Республика Марий Эл						
Число организаций, единиц	1	3	4	11	6	13
в процентах от общего числа организаций	0,7	2,2	3,0	8,1	4,4	9,6
в процентах от числа организаций, имевших посевную площадь	1,2	3,6	4,8	13,1	7,1	15,5
Посевная площадь зерновых и зернобобовых культур, тыс. га	0,0	0,1	0,3	1,6	1,5	5,6
в процентах от общей посевной площади зерновых и зернобобовых культур	0,0	0,1	0,2	1,2	1,2	4,3
в среднем на одну организацию, га	13,0	46,7	80,0	144,3	247,5	428,6
Засеяно элитными семенами, в процентах от площади посевов	-	-	28,1	0,6	13,5	22,8
Республика Мордовия						
Число организаций, единиц	2	1	8	12	11	29
в процентах от общего числа организаций	0,8	0,4	3,1	4,6	4,2	11,1
в процентах от числа организаций, имевших посевную площадь	1,1	0,5	4,2	6,3	5,8	15,3
Посевная площадь зерновых и зернобобовых культур, тыс. га	0,0	0,1	0,6	1,9	2,8	12,8
в процентах от общей посевной площади зерновых и зернобобовых культур	0,0	0,0	0,2	0,5	0,7	3,3
в среднем на одну организацию, га	19,4	50,0	78,4	158,3	256,9	439,7
Засеяно элитными семенами, в процентах от площади посевов	-	-	15,4	0,7	1,2	13,6
Республика Татарстан						
Число организаций, единиц	9	4	15	28	23	48
в процентах от общего числа организаций	1,4	0,6	2,3	4,4	3,6	7,5
в процентах от числа организаций, имевших посевную площадь	1,8	0,8	3,1	5,7	4,7	9,9
Посевная площадь зерновых и зернобобовых культур, тыс. га	0,2	0,2	1,3	4,4	5,8	21,2
в процентах от общей посевной площади зерновых и зернобобовых культур	0,0	0,0	0,1	0,3	0,4	1,6
в среднем на одну организацию, га	21,7	39,5	87,1	156,5	250,3	442,4
Засеяно элитными семенами, в процентах от площади посевов	-	-	10,8	6,8	4,4	9,4
Удмуртская Республика						
Число организаций, единиц	7	2	15	9	13	29
в процентах от общего числа организаций	2,0	0,6	4,2	2,5	3,6	8,1
в процентах от числа организаций, имевших посевную площадь	2,6	0,7	5,5	3,3	4,8	10,7
Посевная площадь зерновых и зернобобовых культур, тыс. га	0,2	0,1	1,2	1,4	3,4	14,0
в процентах от общей посевной площади зерновых и зернобобовых культур	0,0	0,0	0,3	0,4	1,0	4,1
в среднем на одну организацию, га	23,0	49,0	78,1	156,6	257,7	482,0
Засеяно элитными семенами, в процентах от площади посевов	-	-	16,4	3,4	4,9	7,7

площадь зерновых и зернобобовых культур, гектаров							Организации, не имевшие посевной площади	Итого
600,1 - 1000	1000,1 - 1500	1500,1 - 2000	2000,1 - 3000	3000,1 - 4000	свыше 4000	всего		
14	9	9	6	1	7	84	51	135
10,4	6,7	6,7	4,4	0,7	5,2	62,2	37,8	100
16,7	10,7	10,7	7,1	1,2	8,3	100	x	x
11,9	11,6	16,0	13,5	3,1	63,3	128,4	x	128,4
9,2	9,0	12,5	10,5	2,4	49,3	100	x	100
846,5	1285,3	1780,6	2248,2	3075,0	9043,9	1529,0	x	951,3
9,3	2,8	2,3	0,2	-	9,2	7,2	x	7,2
25	27	18	20	12	25	190	72	262
9,5	10,3	6,9	7,6	4,6	9,5	72,5	27,5	100
13,2	14,2	9,5	10,5	6,3	13,2	100	x	x
19,8	33,3	31,6	49,2	41,3	189,2	382,6	x	382,6
5,2	8,7	8,3	12,9	10,8	49,5	100	x	100
792,4	1233,0	1756,3	2458,9	3441,9	7567,8	2013,6	x	1460,2
1,8	4,5	17,2	5,2	6,0	5,4	6,4	x	6,4
63	74	58	60	20	85	487	153	640
9,8	11,6	9,1	9,4	3,1	13,3	76,1	23,9	100
12,9	15,2	11,9	12,3	4,1	17,5	100	x	x
51,9	93,7	102,6	147,8	65,8	795,3	1290,1	x	1290,1
4,0	7,3	8,0	11,5	5,1	61,6	100	x	100
824,4	1265,6	1769,1	2462,6	3290,5	9357,0	2649,2	x	2015,8
15,4	15,8	19,4	26,0	21,5	18,7	19,1	x	19,1
67	54	30	23	11	11	271	87	358
18,7	15,1	8,4	6,4	3,1	3,1	75,7	24,3	100
24,7	19,9	11,1	8,5	4,1	4,1	100	x	x
54,1	67,7	51,4	55,0	35,3	60,5	344,2	x	344,2
15,7	19,7	14,9	16,0	10,2	17,6	100	x	100
807,8	1253,7	1714,6	2393,1	3205,9	5497,4	1270,1	x	961,5
6,5	10,6	16,0	9,9	21,0	15,3	12,4	x	12,4

	Сельскохозяйственные организации, имевшие посевную					
	до 30,1	30,1 - 50	50,1 - 100	100,1 - 200	200,1 - 300	300,1 - 600
Чувашская Республика						
Число организаций, единиц	5	7	12	20	23	76
в процентах от общего числа организаций	1,5	2,1	3,6	6,0	6,9	23,0
в процентах от числа организаций, имевших посевную площадь	1,9	2,6	4,5	7,5	8,6	28,6
Посевная площадь зерновых и зернобобовых культур, тыс. га	0,1	0,3	0,9	3,1	6,0	35,0
в процентах от общей посевной площади зерновых и зернобобовых культур	0,0	0,1	0,4	1,5	2,9	17,2
в среднем на одну организацию, га	11,1	40,1	74,3	157,4	260,7	460,1
Засеяно элитными семенами, в процентах от площади посевов	9,0	-	16,4	13,6	22,3	16,4
Пермский край						
Число организаций, единиц	7	4	5	11	20	41
в процентах от общего числа организаций	2,2	1,2	1,5	3,4	6,2	12,7
в процентах от числа организаций, имевших посевную площадь	3,3	1,9	2,4	5,3	9,6	19,6
Посевная площадь зерновых и зернобобовых культур, тыс. га	0,1	0,2	0,4	1,6	5,1	17,1
в процентах от общей посевной площади зерновых и зернобобовых культур	0,0	0,1	0,2	0,7	2,3	7,6
в среднем на одну организацию, га	14,4	40,5	86,6	144,2	254,5	418,1
Засеяно элитными семенами, в процентах от площади посевов	-	-	-	-	5,5	5,6
Кировская область						
Число организаций, единиц	13	7	18	27	23	55
в процентах от общего числа организаций	3,7	2,0	5,1	7,6	6,5	15,5
в процентах от числа организаций, имевших посевную площадь	4,7	2,5	6,5	9,8	8,3	19,9
Посевная площадь зерновых и зернобобовых культур, тыс. га	0,3	0,3	1,4	4,1	5,9	24,0
в процентах от общей посевной площади зерновых и зернобобовых культур	0,1	0,1	0,5	1,3	1,9	8,0
в среднем на одну организацию, га	22,2	41,7	77,8	150,2	255,4	437,1
Засеяно элитными семенами, в процентах от площади посевов	6,2	15,1	19,6	6,4	3,3	8,4
Нижегородская область						
Число организаций, единиц	9	10	29	33	28	58
в процентах от общего числа организаций	1,6	1,8	5,3	6,0	5,1	10,5
в процентах от числа организаций, имевших посевную площадь	2,2	2,5	7,2	8,1	6,9	14,3
Посевная площадь зерновых и зернобобовых культур, тыс. га	0,2	0,5	2,6	5,3	7,2	26,0
в процентах от общей посевной площади зерновых и зернобобовых культур	0,0	0,1	0,5	1,0	1,4	5,2
в среднем на одну организацию, га	17,4	45,9	89,9	159,7	257,7	449,1
Засеяно элитными семенами, в процентах от площади посевов	14,0	29,0	12,4	3,8	5,8	12,8

площадь зерновых и зернобобовых культур, гектаров							Организации, не имевшие посевной площади	Итого
600,1 - 1000	1000,1 - 1500	1500,1 - 2000	2000,1 - 3000	3000,1 - 4000	свыше 4000	всего		
72	26	14	4	2	5	266	65	331
21,8	7,9	4,2	1,2	0,6	1,5	80,4	19,6	100
27,1	9,8	5,3	1,5	0,8	1,9	100	x	x
57,4	31,3	23,9	9,2	7,1	29,3	203,5	x	203,5
28,2	15,4	11,7	4,5	3,5	14,4	100	x	100
797,7	1202,8	1705,5	2294,0	3570,0	5856,8	765,1	x	614,9
10,2	16,7	19,0	34,2	44,6	5,1	15,3	x	15,3
37	27	20	25	10	2	209	114	323
11,5	8,4	6,2	7,7	3,1	0,6	64,7	35,3	100
17,7	12,9	9,6	12,0	4,8	1,0	100	x	x
29,1	32,9	35,7	60,1	33,8	10,0	226,1	x	226,1
12,9	14,5	15,8	26,6	14,9	4,4	100	x	100
786,8	1217,9	1785,8	2404,5	3376,3	5021,0	1082,0	x	700,1
8,9	6,6	7,8	7,8	5,0	0,5	6,7	x	6,7
29	34	27	21	9	13	276	79	355
8,2	9,6	7,6	5,9	2,5	3,7	77,7	22,3	100
10,5	12,3	9,8	7,6	3,3	4,7	100	x	x
23,0	43,5	47,4	48,9	29,6	73,0	301,5	x	301,5
7,6	14,4	15,7	16,2	9,8	24,2	100	x	100
794,8	1279,0	1757,0	2329,9	3290,9	5614,5	1092,2	x	849,2
9,3	13,3	17,4	18,4	27,6	13,1	15,2	x	15,2
63	64	42	34	17	18	405	145	550
11,5	11,6	7,6	6,2	3,1	3,3	73,6	26,4	100
15,6	15,8	10,4	8,4	4,2	4,4	100	x	x
51,6	80,1	73,6	79,2	58,7	117,3	502,3	x	502,3
10,3	15,9	14,7	15,8	11,7	23,4	100	x	100
819,2	1251,6	1752,5	2329,7	3451,9	6518,5	1240,3	x	913,3
14,0	14,2	9,5	10,6	11,5	23,0	14,4	x	14,4

	Сельскохозяйственные организации, имевшие посевную					
	до 30,1	30,1 - 50	50,1 - 100	100,1 - 200	200,1 - 300	300,1 - 600
Оренбургская область						
Число организаций, единиц	3	4	17	24	27	47
в процентах от общего числа организаций	0,5	0,6	2,7	3,9	4,3	7,6
в процентах от числа организаций, имевших посевную площадь	0,6	0,8	3,4	4,8	5,4	9,4
Посевная площадь зерновых и зернобобовых культур, тыс. га	0,1	0,2	1,5	3,9	7,0	22,2
в процентах от общей посевной площади зерновых и зернобобовых культур	0,0	0,0	0,1	0,2	0,4	1,4
в среднем на одну организацию, га	19,8	46,3	88,5	163,7	259,3	471,5
Засеяно элитными семенами, в процентах от площади посевов	-	27,0	11,7	1,6	1,8	3,9
Пензенская область						
Число организаций, единиц	10	8	12	20	17	42
в процентах от общего числа организаций	2,2	1,8	2,7	4,5	3,8	9,4
в процентах от числа организаций, имевших посевную площадь	3,7	3,0	4,4	7,4	6,3	15,5
Посевная площадь зерновых и зернобобовых культур, тыс. га	0,2	0,4	1,0	2,9	4,4	18,5
в процентах от общей посевной площади зерновых и зернобобовых культур	0,0	0,1	0,2	0,5	0,8	3,4
в среднем на одну организацию, га	22,1	48,4	79,2	147,0	259,8	441,1
Засеяно элитными семенами, в процентах от площади посевов	-	2,1	-	8,3	3,4	3,7
Самарская область						
Число организаций, единиц	3	4	14	19	12	50
в процентах от общего числа организаций	0,6	0,9	3,0	4,1	2,6	10,8
в процентах от числа организаций, имевших посевную площадь	0,8	1,1	3,7	5,1	3,2	13,3
Посевная площадь зерновых и зернобобовых культур, тыс. га	0,1	0,2	1,1	3,1	3,1	22,5
в процентах от общей посевной площади зерновых и зернобобовых культур	0,0	0,0	0,1	0,4	0,4	2,8
в среднем на одну организацию, га	17,4	44,5	81,8	163,8	261,6	450,2
Засеяно элитными семенами, в процентах от площади посевов	-	28,1	-	-	9,6	5,6
Саратовская область						
Число организаций, единиц	7	8	26	35	31	60
в процентах от общего числа организаций	1,2	1,4	4,6	6,1	5,4	10,5
в процентах от числа организаций, имевших посевную площадь	1,5	1,7	5,5	7,3	6,5	12,6
Посевная площадь зерновых и зернобобовых культур, тыс. га	0,1	0,4	2,1	5,6	7,9	27,3
в процентах от общей посевной площади зерновых и зернобобовых культур	0,0	0,0	0,2	0,5	0,8	2,6
в среднем на одну организацию, га	11,9	47,9	81,9	160,1	254,3	455,1
Засеяно элитными семенами, в процентах от площади посевов	2,4	-	5,7	5,0	4,7	1,9

площадь зерновых и зернобобовых культур, гектаров							Организации, не имевшие посевной площади	Итого
600,1 - 1000	1000,1 - 1500	1500,1 - 2000	2000,1 - 3000	3000,1 - 4000	свыше 4000	всего		
59	56	44	51	47	119	498	123	621
9,5	9,0	7,1	8,2	7,6	19,2	80,2	19,8	100
11,8	11,2	8,8	10,2	9,4	23,9	100	x	x
47,7	70,4	77,0	127,3	166,2	1075,7	1599,1	x	1599,1
3,0	4,4	4,8	8,0	10,4	67,3	100	x	100
808,1	1256,9	1750,9	2495,7	3536,1	9039,2	3211,0	x	2575,0
10,0	7,3	7,9	2,1	4,2	9,9	8,4	x	8,4
34	21	19	36	13	39	271	176	447
7,6	4,7	4,3	8,1	2,9	8,7	60,6	39,4	100
12,5	7,7	7,0	13,3	4,8	14,4	100	x	x
27,9	26,0	34,5	88,5	44,5	301,9	550,8	x	550,8
5,1	4,7	6,3	16,1	8,1	54,8	100	x	100
820,9	1239,6	1816,4	2458,3	3423,9	7740,2	2032,4	x	1232,2
5,1	12,0	1,7	5,4	8,7	1,7	3,6	x	3,6
51	67	42	50	21	42	375	88	463
11,0	14,5	9,1	10,8	4,5	9,1	81,0	19,0	100
13,6	17,9	11,2	13,3	5,6	11,2	100	x	x
40,9	83,5	73,2	126,1	73,7	387,3	815,0	x	815,0
5,0	10,2	9,0	15,5	9,0	47,5	100	x	100
802,7	1246,5	1744,0	2522,8	3508,9	9222,0	2173,3	x	1760,2
6,2	7,3	4,7	11,5	18,4	7,9	8,9	x	8,9
49	61	39	57	36	68	477	93	570
8,6	10,7	6,8	10,0	6,3	11,9	83,7	16,3	100
10,3	12,8	8,2	11,9	7,5	14,3	100	x	x
39,0	76,3	68,3	138,8	124,5	546,6	1036,9	x	1036,9
3,8	7,4	6,6	13,4	12,0	52,7	100	x	100
796,2	1250,2	1751,1	2435,3	3457,6	8038,9	2173,8	x	1819,1
4,2	5,2	5,9	9,3	4,8	3,6	4,8	x	4,8

	Сельскохозяйственные организации, имевшие посевную					
	до 30,1	30,1 - 50	50,1 - 100	100,1 - 200	200,1 - 300	300,1 - 600
Ульяновская область						
Число организаций, единиц	9	2	4	19	6	26
в процентах от общего числа организаций	3,2	0,7	1,4	6,8	2,1	9,3
в процентах от числа организаций, имевших посевную площадь	4,1	0,9	1,8	8,7	2,8	11,9
Посевная площадь зерновых и зернобобовых культур, тыс. га	0,2	0,1	0,4	3,1	1,5	11,5
в процентах от общей посевной площади зерновых и зернобобовых культур	0,1	0,0	0,1	0,7	0,4	2,7
в среднем на одну организацию, га	23,8	41,0	90,0	165,0	253,8	440,4
Засеяно элитными семенами, в процентах от площади посевов	23,4	-	-	10,7	1,3	3,5
Уральский федеральный округ						
Число организаций, единиц	26	16	23	50	58	90
в процентах от общего числа организаций	1,8	1,1	1,6	3,5	4,1	6,4
в процентах от числа организаций, имевших посевную площадь	3,0	1,8	2,6	5,7	6,6	10,2
Посевная площадь зерновых и зернобобовых культур, тыс. га	0,4	0,7	1,9	8,2	15,3	41,9
в процентах от общей посевной площади зерновых и зернобобовых культур	0,0	0,0	0,1	0,4	0,7	1,9
в среднем на одну организацию, га	14,5	45,4	84,4	164,3	264,4	465,1
Засеяно элитными семенами, в процентах от площади посевов	31,7	19,3	20,2	8,1	12,1	6,7
Курганская область						
Число организаций, единиц	7	1	10	18	19	20
в процентах от общего числа организаций	2,2	0,3	3,1	5,6	5,9	6,2
в процентах от числа организаций, имевших посевную площадь	2,6	0,4	3,7	6,7	7,1	7,5
Посевная площадь зерновых и зернобобовых культур, тыс. га	0,1	0,1	0,9	3,2	5,1	10,6
в процентах от общей посевной площади зерновых и зернобобовых культур	0,0	0,0	0,1	0,5	0,8	1,6
в среднем на одну организацию, га	14,7	50,0	88,6	175,4	268,0	530,3
Засеяно элитными семенами, в процентах от площади посевов	56,8	100	-	-	18,4	0,4
Свердловская область						
Число организаций, единиц	7	6	5	11	15	27
в процентах от общего числа организаций	1,8	1,5	1,3	2,8	3,8	6,9
в процентах от числа организаций, имевших посевную площадь	3,6	3,1	2,6	5,7	7,7	13,9
Посевная площадь зерновых и зернобобовых культур, тыс. га	0,1	0,3	0,4	1,7	3,9	11,5
в процентах от общей посевной площади зерновых и зернобобовых культур	0,0	0,1	0,1	0,6	1,4	4,2
в среднем на одну организацию, га	17,3	43,5	73,8	150,9	259,9	425,4
Засеяно элитными семенами, в процентах от площади посевов	-	15,3	31,4	11,9	1,0	13,4

площадь зерновых и зернобобовых культур, гектаров							Организации, не имевшие посевной площади	Итого
600,1 - 1000	1000,1 - 1500	1500,1 - 2000	2000,1 - 3000	3000,1 - 4000	свыше 4000	всего		
25	40	20	30	14	23	218	63	281
8,9	14,2	7,1	10,7	5,0	8,2	77,6	22,4	100
11,5	18,3	9,2	13,8	6,4	10,6	100	x	x
20,0	49,1	34,7	74,6	48,0	180,5	423,7	x	423,7
4,7	11,6	8,2	17,6	11,3	42,6	100	x	100
799,4	1227,7	1733,5	2486,5	3429,4	7849,8	1943,5	x	1507,8
11,4	10,4	9,0	7,2	1,8	5,8	6,6	x	6,6
111	104	62	106	78	155	879	533	1412
7,9	7,4	4,4	7,5	5,5	11,0	62,3	37,7	100
12,6	11,8	7,1	12,1	8,9	17,6	100	x	x
90,0	130,6	110,4	261,9	269,7	1322,0	2253,0	x	2253,0
4,0	5,8	4,9	11,6	12,0	58,7	100	x	100
810,7	1255,7	1781,2	2470,3	3457,5	8528,9	2563,1	x	1595,6
10,7	15,3	6,8	6,4	10,3	10,4	10,0	x	10,0
29	32	18	37	32	44	267	57	324
9,0	9,9	5,6	11,4	9,9	13,6	82,4	17,6	100
10,9	12,0	6,7	13,9	12,0	16,5	100	x	x
23,6	39,7	32,2	93,5	108,0	360,7	677,6	x	677,6
3,5	5,9	4,8	13,8	15,9	53,2	100	x	100
814,4	1240,0	1790,2	2526,7	3374,2	8197,5	2537,7	x	2091,3
0,6	12,7	0,6	2,4	7,3	5,9	5,6	x	5,6
30	31	10	26	14	12	194	200	394
7,6	7,9	2,5	6,6	3,6	3,0	49,2	50,8	100
15,5	16,0	5,2	13,4	7,2	6,2	100	x	x
23,4	38,8	18,0	64,6	48,4	65,0	275,9	x	275,9
8,5	14,0	6,5	23,4	17,5	23,6	100	x	100
779,9	1250,3	1798,6	2484,5	3455,1	5416,8	1422,2	x	700,3
16,0	14,8	0,3	10,6	7,5	15,4	11,6	x	11,6

	Сельскохозяйственные организации, имевшие посевную					
	до 30,1	30,1 - 50	50,1 - 100	100,1 - 200	200,1 - 300	300,1 - 600
Тюменская область						
Число организаций, единиц	6	5	6	12	11	19
в процентах от общего числа организаций	1,5	1,3	1,5	3,0	2,8	4,8
в процентах от числа организаций, имевших посевную площадь	2,9	2,4	2,9	5,8	5,3	9,2
Посевная площадь зерновых и зернобобовых культур, тыс. га	0,0	0,2	0,5	2,0	3,0	9,2
в процентах от общей посевной площади зерновых и зернобобовых культур	0,0	0,0	0,1	0,4	0,5	1,7
в среднем на одну организацию, га	5,1	46,9	85,0	164,6	269,9	484,8
Засеяно элитными семенами, в процентах от площади посевов	100	-	39,2	23,8	29,6	5,4
Челябинская область						
Число организаций, единиц	6	4	2	9	13	24
в процентах от общего числа организаций	2,0	1,3	0,7	3,0	4,4	8,1
в процентах от числа организаций, имевших посевную площадь	2,8	1,9	0,9	4,2	6,1	11,3
Посевная площадь зерновых и зернобобовых культур, тыс. га	0,1	0,2	0,2	1,4	3,4	10,6
в процентах от общей посевной площади зерновых и зернобобовых культур	0,0	0,0	0,0	0,2	0,5	1,4
в среднем на одну организацию, га	20,2	45,0	87,5	158,0	259,7	439,9
Засеяно элитными семенами, в процентах от площади посевов	24,8	27,8	42,9	-	-	6,8
Сибирский федеральный округ						
Число организаций, единиц	29	36	93	172	124	315
в процентах от общего числа организаций	0,8	0,9	2,4	4,5	3,3	8,3
в процентах от числа организаций, имевших посевную площадь	1,2	1,5	3,8	7,0	5,0	12,8
Посевная площадь зерновых и зернобобовых культур, тыс. га	0,5	1,7	7,7	27,2	32,7	145,6
в процентах от общей посевной площади зерновых и зернобобовых культур	0,0	0,0	0,1	0,4	0,5	2,4
в среднем на одну организацию, га	18,9	46,8	82,4	158,2	263,9	462,3
Засеяно элитными семенами, в процентах от площади посевов	4,0	5,5	1,2	5,3	7,7	6,4
Республика Алтай						
Число организаций, единиц	-	-	3	5	1	5
в процентах от общего числа организаций	-	-	2,2	3,7	0,7	3,7
в процентах от числа организаций, имевших посевную площадь	-	-	17,6	29,4	5,9	29,4
Посевная площадь зерновых и зернобобовых культур, тыс. га	-	-	0,3	0,7	0,3	2,1
в процентах от общей посевной площади зерновых и зернобобовых культур	-	-	4,6	11,9	4,5	37,1
в среднем на одну организацию, га	-	-	85,3	133,0	250,0	414,5
Засеяно элитными семенами, в процентах от площади посевов	-	-	-	15,8	-	2,3

площадь зерновых и зернобобовых культур, гектаров							Организации, не имевшие посевной площади	Итого
600,1 - 1000	1000,1 - 1500	1500,1 - 2000	2000,1 - 3000	3000,1 - 4000	свыше 4000	всего		
26	27	18	24	15	37	206	191	397
6,5	6,8	4,5	6,0	3,8	9,3	51,9	48,1	100
12,6	13,1	8,7	11,7	7,3	18,0	100	x	x
21,1	34,9	31,5	56,8	54,0	344,9	558,0	x	558,0
3,8	6,2	5,6	10,2	9,7	61,8	100	x	100
811,1	1291,4	1750,9	2365,8	3598,1	9320,5	2708,8	x	1405,6
13,9	22,7	15,8	11,7	27,1	26,2	23,2	x	23,2
26	14	16	19	17	62	212	85	297
8,8	4,7	5,4	6,4	5,7	20,9	71,4	28,6	100
12,3	6,6	7,5	9,0	8,0	29,2	100	x	x
21,9	17,3	28,7	47,0	59,4	551,4	741,5	x	741,5
3,0	2,3	3,9	6,3	8,0	74,4	100	x	100
841,8	1234,4	1794,4	2473,3	3492,3	8894,1	3497,7	x	2496,6
12,9	7,7	7,9	2,4	2,8	2,9	3,5	x	3,5
306	236	191	290	191	476	2459	1338	3797
8,1	6,2	5,0	7,6	5,0	12,5	64,8	35,2	100
12,4	9,6	7,8	11,8	7,8	19,4	100	x	x
249,7	299,5	335,4	722,3	662,2	3629,5	6114,1	x	6114,1
4,1	4,9	5,5	11,8	10,8	59,4	100	x	100
816,0	1269,1	1756,2	2490,6	3467,0	7625,0	2486,4	x	1610,2
7,5	8,0	7,4	7,1	7,8	8,6	8,1	x	8,1
3	-	-	-	-	-	17	119	136
2,2	-	-	-	-	-	12,5	87,5	100
17,6	-	-	-	-	-	100	x	x
2,3	-	-	-	-	-	5,6	x	5,6
41,9	-	-	-	-	-	100	x	100
779,7	-	-	-	-	-	328,4	x	41,0
18,3	-	-	-	-	-	10,4	x	10,4

	Сельскохозяйственные организации, имевшие посевную					
	до 30,1	30,1 - 50	50,1 - 100	100,1 - 200	200,1 - 300	300,1 - 600
Республика Бурятия						
Число организаций, единиц	2	2	1	6	2	15
в процентах от общего числа организаций	1,2	1,2	0,6	3,5	1,2	8,8
в процентах от числа организаций, имевших посевную площадь	3,8	3,8	1,9	11,5	3,8	28,8
Посевная площадь зерновых и зернобобовых культур, тыс. га	0,0	0,1	0,1	1,0	0,6	6,3
в процентах от общей посевной площади зерновых и зернобобовых культур	0,0	0,2	0,1	1,8	1,0	11,0
в среднем на одну организацию, га	12,4	50,0	55,0	169,5	292,5	423,3
Засеяно элитными семенами, в процентах от площади посевов	-	-	-	4,9	77,8	24,2
Республика Тыва						
Число организаций, единиц	6	3	5	11	1	1
в процентах от общего числа организаций	2,6	1,3	2,2	4,7	0,4	0,4
в процентах от числа организаций, имевших посевную площадь	20,7	10,3	17,2	37,9	3,4	3,4
Посевная площадь зерновых и зернобобовых культур, тыс. га	0,1	0,2	0,4	1,7	0,3	0,5
в процентах от общей посевной площади зерновых и зернобобовых культур	1,8	3,1	9,1	35,9	5,2	11,3
в среднем на одну организацию, га	14,2	50,0	87,0	155,4	250,0	540,0
Засеяно элитными семенами, в процентах от площади посевов	-	-	-	-	-	-
Республика Хакасия						
Число организаций, единиц	-	1	1	4	2	5
в процентах от общего числа организаций	-	1,4	1,4	5,8	2,9	7,2
в процентах от числа организаций, имевших посевную площадь	-	3,2	3,2	12,9	6,5	16,1
Посевная площадь зерновых и зернобобовых культур, тыс. га	-	0,0	0,1	0,7	0,6	2,5
в процентах от общей посевной площади зерновых и зернобобовых культур	-	0,1	0,1	1,1	0,8	3,9
в среднем на одну организацию, га	-	40,0	67,5	182,5	275,0	506,6
Засеяно элитными семенами, в процентах от площади посевов	-	-	-	-	-	-
Алтайский край						
Число организаций, единиц	5	3	17	38	24	94
в процентах от общего числа организаций	0,5	0,3	1,8	4,0	2,5	9,9
в процентах от числа организаций, имевших посевную площадь	0,7	0,4	2,2	5,0	3,1	12,3
Посевная площадь зерновых и зернобобовых культур, тыс. га	0,1	0,1	1,5	5,8	6,2	43,6
в процентах от общей посевной площади зерновых и зернобобовых культур	0,0	0,0	0,1	0,3	0,3	2,1
в среднем на одну организацию, га	23,2	38,0	87,2	152,3	258,7	464,1
Засеяно элитными семенами, в процентах от площади посевов	-	-	0,3	0,7	7,3	1,1

площадь зерновых и зернобобовых культур, гектаров							Организации, не имевшие посевной площади	Итого
600,1 - 1000	1000,1 - 1500	1500,1 - 2000	2000,1 - 3000	3000,1 - 4000	свыше 4000	всего		
8	6	1	4	2	3	52	118	170
4,7	3,5	0,6	2,4	1,2	1,8	30,6	69,4	100
15,4	11,5	1,9	7,7	3,8	5,8	100	x	x
6,7	8,5	1,5	9,4	7,2	16,3	57,7	x	57,7
11,6	14,6	2,7	16,3	12,5	28,3	100	x	100
832,9	1408,3	1540,0	2350,5	3600,0	5432,7	1109,3	x	339,3
28,8	51,1	24,7	16,0	3,8	36,8	28,5	x	28,5
2	-	-	-	-	-	29	203	232
0,9	-	-	-	-	-	12,5	87,5	100
6,9	-	-	-	-	-	100	x	x
1,6	-	-	-	-	-	4,8	x	4,8
33,5	-	-	-	-	-	100	x	100
797,5	-	-	-	-	-	164,3	x	20,5
40,8	-	-	-	-	-	13,6	x	13,6
3	3	3	2	1	6	31	38	69
4,3	4,3	4,3	2,9	1,4	8,7	44,9	55,1	100
9,7	9,7	9,7	6,5	3,2	19,4	100	x	x
2,6	4,0	5,1	4,3	3,3	41,9	65,2	x	65,2
4,0	6,1	7,9	6,7	5,0	64,3	100	x	100
873,7	1318,3	1715,3	2168,5	3250,0	6986,8	2101,6	x	944,2
6,5	-	5,8	19,4	-	6,2	6,0	x	6,0
103	81	63	91	67	180	766	179	945
10,9	8,6	6,7	9,6	7,1	19,0	81,1	18,9	100
13,4	10,6	8,2	11,9	8,7	23,5	100	x	x
81,7	100,3	109,5	225,1	229,9	1290,4	2094,3	x	2094,3
3,9	4,8	5,2	10,7	11,0	61,6	100	x	100
793,4	1238,4	1737,9	2473,5	3431,8	7168,8	2734,0	x	2216,1
2,5	3,4	1,5	6,2	5,2	7,5	6,3	x	6,3

	Сельскохозяйственные организации, имевшие посевную					
	до 30,1	30,1 - 50	50,1 - 100	100,1 - 200	200,1 - 300	300,1 - 600
Забайкальский край						
Число организаций, единиц	3	4	11	17	11	30
в процентах от общего числа организаций	1,1	1,4	3,9	6,1	3,9	10,7
в процентах от числа организаций, имевших посевную площадь	2,6	3,4	9,4	14,5	9,4	25,6
Посевная площадь зерновых и зернобобовых культур, тыс. га	0,1	0,2	0,9	2,8	2,9	13,5
в процентах от общей посевной площади зерновых и зернобобовых культур	0,1	0,2	0,9	2,8	2,9	13,5
в среднем на одну организацию, га	30,0	43,8	84,9	166,8	265,8	450,1
Засеяно элитными семенами, в процентах от площади посевов	-	-	-	6,9	-	6,2
Красноярский край						
Число организаций, единиц	4	8	10	21	19	50
в процентах от общего числа организаций	0,9	1,8	2,3	4,8	4,3	11,3
в процентах от числа организаций, имевших посевную площадь	1,3	2,5	3,2	6,7	6,1	15,9
Посевная площадь зерновых и зернобобовых культур, тыс. га	0,1	0,4	0,9	3,3	5,2	23,3
в процентах от общей посевной площади зерновых и зернобобовых культур	0,0	0,0	0,1	0,4	0,6	2,7
в среднем на одну организацию, га	22,6	47,4	87,5	157,2	271,7	465,2
Засеяно элитными семенами, в процентах от площади посевов	22,1	10,8	-	14,4	7,7	9,9
Иркутская область						
Число организаций, единиц	2	5	5	9	9	16
в процентах от общего числа организаций	1,1	2,8	2,8	5,0	5,0	8,9
в процентах от числа организаций, имевших посевную площадь	1,7	4,3	4,3	7,8	7,8	13,8
Посевная площадь зерновых и зернобобовых культур, тыс. га	0,0	0,2	0,4	1,5	2,4	7,7
в процентах от общей посевной площади зерновых и зернобобовых культур	0,0	0,1	0,2	0,6	1,1	3,5
в среднем на одну организацию, га	20,0	48,8	79,6	161,1	264,9	483,9
Засеяно элитными семенами, в процентах от площади посевов	-	1,6	17,6	5,9	15,2	18,1
Кемеровская область						
Число организаций, единиц	3	2	9	9	11	17
в процентах от общего числа организаций	1,3	0,8	3,8	3,8	4,6	7,1
в процентах от числа организаций, имевших посевную площадь	1,7	1,2	5,2	5,2	6,4	9,9
Посевная площадь зерновых и зернобобовых культур, тыс. га	0,1	0,1	0,7	1,5	3,0	8,1
в процентах от общей посевной площади зерновых и зернобобовых культур	0,0	0,0	0,2	0,4	0,9	2,4
в среднем на одну организацию, га	19,0	48,5	75,7	166,3	268,9	475,6
Засеяно элитными семенами, в процентах от площади посевов	-	48,5	-	-	7,0	-

площадь зерновых и зернобобовых культур, гектаров							Организации, не имевшие посевной площади	Итого
600,1 - 1000	1000,1 - 1500	1500,1 - 2000	2000,1 - 3000	3000,1 - 4000	свыше 4000	всего		
17	12	4	3	-	5	117	163	280
6,1	4,3	1,4	1,1	-	1,8	41,8	58,2	100
14,5	10,3	3,4	2,6	-	4,3	100	x	x
14,4	15,7	7,3	6,6	-	35,8	100,3	x	100,3
14,4	15,6	7,3	6,6	-	35,7	100	x	100
850,0	1304,5	1827,5	2206,7	-	7167,0	857,5	x	358,3
1,9	3,8	8,1	7,3	-	55,0	22,6	x	22,6
45	30	21	22	17	67	314	127	441
10,2	6,8	4,8	5,0	3,9	15,2	71,2	28,8	100
14,3	9,6	6,7	7,0	5,4	21,3	100	x	x
38,1	40,4	36,5	54,1	61,7	611,6	875,4	x	875,4
4,3	4,6	4,2	6,2	7,0	69,9	100	x	100
846,0	1346,7	1735,8	2459,5	3629,3	9128,9	2788,0	x	1985,1
11,2	12,6	7,0	9,7	16,1	13,0	12,6	x	12,6
11	7	16	18	8	10	116	63	179
6,1	3,9	8,9	10,1	4,5	5,6	64,8	35,2	100
9,5	6,0	13,8	15,5	6,9	8,6	100	x	x
8,9	9,0	28,3	44,0	28,0	93,8	224,4	x	224,4
4,0	4,0	12,6	19,6	12,5	41,8	100	x	100
812,1	1283,0	1769,8	2446,0	3505,4	9379,3	1934,1	x	1253,4
13,4	10,7	29,0	13,6	37,4	19,6	21,0	x	21,0
29	15	14	26	16	21	172	67	239
12,1	6,3	5,9	10,9	6,7	8,8	72,0	28,0	100
16,9	8,7	8,1	15,1	9,3	12,2	100	x	x
24,4	18,9	25,4	63,9	57,9	133,4	337,2	x	337,2
7,2	5,6	7,5	18,9	17,2	39,6	100	x	100
839,9	1257,3	1817,3	2457,7	3619,6	6352,2	1960,7	x	1411,1
3,7	2,7	2,6	2,5	7,3	3,1	3,6	x	3,6

	Сельскохозяйственные организации, имевшие посевную					
	до 30,1	30,1 - 50	50,1 - 100	100,1 - 200	200,1 - 300	300,1 - 600
Новосибирская область						
Число организаций, единиц	2	4	11	22	23	33
в процентах от общего числа организаций	0,4	0,8	2,1	4,2	4,3	6,2
в процентах от числа организаций, имевших посевную площадь	0,5	0,9	2,5	5,0	5,2	7,4
Посевная площадь зерновых и зернобобовых культур, тыс. га	0,0	0,2	1,0	3,5	5,9	15,8
в процентах от общей посевной площади зерновых и зернобобовых культур	0,0	0,0	0,1	0,3	0,5	1,4
в среднем на одну организацию, га	15,0	46,3	86,8	161,0	257,9	478,8
Засеяно элитными семенами, в процентах от площади посевов	-	-	-	3,4	1,9	6,3
Омская область						
Число организаций, единиц	1	3	15	25	20	45
в процентах от общего числа организаций	0,2	0,6	3,2	5,3	4,3	9,6
в процентах от числа организаций, имевших посевную площадь	0,3	0,9	4,5	7,4	6,0	13,4
Посевная площадь зерновых и зернобобовых культур, тыс. га	0,0	0,2	1,1	3,9	5,3	20,3
в процентах от общей посевной площади зерновых и зернобобовых культур	0,0	0,0	0,1	0,4	0,5	1,9
в среднем на одну организацию, га	4,0	50,0	74,8	157,3	264,6	451,5
Засеяно элитными семенами, в процентах от площади посевов	-	-	1,8	9,2	9,6	8,2
Томская область						
Число организаций, единиц	1	1	5	5	1	4
в процентах от общего числа организаций	0,9	0,9	4,7	4,7	0,9	3,8
в процентах от числа организаций, имевших посевную площадь	1,5	1,5	7,6	7,6	1,5	6,1
Посевная площадь зерновых и зернобобовых культур, тыс. га	0,0	0,1	0,4	0,8	0,2	1,8
в процентах от общей посевной площади зерновых и зернобобовых культур	0,0	0,0	0,3	0,5	0,1	1,2
в среднем на одну организацию, га	9,9	50,0	81,5	150,2	226,0	450,0
Засеяно элитными семенами, в процентах от площади посевов	20,2	-	-	-	-	-
Дальневосточный федеральный округ						
Число организаций, единиц	18	12	29	30	27	48
в процентах от общего числа организаций	1,3	0,9	2,1	2,2	2,0	3,5
в процентах от числа организаций, имевших посевную площадь	6,8	4,5	10,9	11,3	10,2	18,1
Посевная площадь зерновых и зернобобовых культур, тыс. га	0,3	0,5	2,4	5,1	7,3	21,2
в процентах от общей посевной площади зерновых и зернобобовых культур	0,1	0,2	0,9	2,0	2,8	8,2
в среднем на одну организацию, га	18,8	44,3	82,8	170,9	270,2	442,0
Засеяно элитными семенами, в процентах от площади посевов	5,9	0,9	9,5	4,4	7,3	12,6

площадь зерновых и зернобобовых культур, гектаров							Организации, не имевшие посевной площади	Итого
600,1 - 1000	1000,1 - 1500	1500,1 - 2000	2000,1 - 3000	3000,1 - 4000	свыше 4000	всего		
46	52	36	87	43	84	443	87	530
8,7	9,8	6,8	16,4	8,1	15,8	83,6	16,4	100
10,4	11,7	8,1	19,6	9,7	19,0	100	x	x
37,5	65,0	63,5	220,3	145,1	549,2	1107,1	x	1107,1
3,4	5,9	5,7	19,9	13,1	49,6	100	x	100
816,2	1250,6	1762,8	2532,5	3374,6	6538,4	2499,2	x	2088,9
5,1	8,3	8,2	5,6	6,9	5,1	5,8	x	5,8
27	25	25	28	35	87	336	134	470
5,7	5,3	5,3	6,0	7,4	18,5	71,5	28,5	100
8,0	7,4	7,4	8,3	10,4	25,9	100	x	x
21,9	32,0	44,5	72,1	122,6	766,1	1090,0	x	1090,0
2,0	2,9	4,1	6,6	11,2	70,3	100	x	100
809,7	1281,9	1780,1	2574,8	3501,9	8805,4	3243,9	x	2319,1
12,2	8,3	7,2	9,0	3,9	6,1	6,3	x	6,3
12	5	8	9	2	13	66	40	106
11,3	4,7	7,5	8,5	1,9	12,3	62,3	37,7	100
18,2	7,6	12,1	13,6	3,0	19,7	100	x	x
9,5	5,8	13,8	22,4	6,5	91,0	152,2	x	152,2
6,3	3,8	9,1	14,7	4,3	59,8	100	x	100
795,0	1163,0	1723,1	2485,6	3245,0	6996,9	2306,1	x	1435,9
24,4	18,0	15,1	12,6	-	9,8	11,3	x	11,3
39	23	13	7	5	14	265	1102	1367
2,9	1,7	1,0	0,5	0,4	1,0	19,4	80,6	100
14,7	8,7	4,9	2,6	1,9	5,3	100	x	x
30,8	28,5	23,2	17,3	16,5	104,9	258,1	x	258,1
11,9	11,0	9,0	6,7	6,4	40,6	100	x	100
789,8	1237,8	1785,2	2476,3	3297,6	7489,4	973,8	x	188,8
9,9	6,9	16,9	27,4	23,3	4,9	10,2	x	10,2

	Сельскохозяйственные организации, имевшие посевную					
	до 30,1	30,1 - 50	50,1 - 100	100,1 - 200	200,1 - 300	300,1 - 600
Республика Саха (Якутия)						
Число организаций, единиц	2	2	8	3	2	5
в процентах от общего числа организаций	0,3	0,3	1,2	0,4	0,3	0,7
в процентах от числа организаций, имевших посевную площадь	7,4	7,4	29,6	11,1	7,4	18,5
Посевная площадь зерновых и зернобобовых культур, тыс. га	0,1	0,1	0,6	0,5	0,5	2,2
в процентах от общей посевной площади зерновых и зернобобовых культур	0,6	0,9	6,0	5,3	5,6	22,2
в среднем на одну организацию, га	27,5	41,5	72,3	171,3	273,5	430,8
Засеяно элитными семенами, в процентах от площади посевов	-	-	12,8	-	-	29,5
Приморский край						
Число организаций, единиц	11	5	8	14	12	22
в процентах от общего числа организаций	4,5	2,0	3,3	5,7	4,9	9,0
в процентах от числа организаций, имевших посевную площадь	9,7	4,4	7,1	12,4	10,6	19,5
Посевная площадь зерновых и зернобобовых культур, тыс. га	0,2	0,2	0,7	2,5	3,3	10,0
в процентах от общей посевной площади зерновых и зернобобовых культур	0,2	0,3	0,9	3,2	4,3	13,1
в среднем на одну организацию, га	14,9	47,4	85,6	176,1	275,0	453,9
Засеяно элитными семенами, в процентах от площади посевов	-	2,1	8,0	9,2	-	13,5
Хабаровский край						
Число организаций, единиц	1	1	1	2	3	6
в процентах от общего числа организаций	1,4	1,4	1,4	2,8	4,2	8,5
в процентах от числа организаций, имевших посевную площадь	5,6	5,6	5,6	11,1	16,7	33,3
Посевная площадь зерновых и зернобобовых культур, тыс. га	0,0	0,0	0,1	0,4	0,8	2,5
в процентах от общей посевной площади зерновых и зернобобовых культур	0,4	0,5	1,1	4,7	9,6	31,6
в среднем на одну организацию, га	30,0	42,0	90,0	185,5	253,0	415,8
Засеяно элитными семенами, в процентах от площади посевов	-	-	-	-	70,4	-
Амурская область						
Число организаций, единиц	1	3	10	10	8	14
в процентах от общего числа организаций	0,5	1,6	5,3	5,3	4,2	7,4
в процентах от числа организаций, имевших посевную площадь	1,0	3,1	10,3	10,3	8,2	14,4
Посевная площадь зерновых и зернобобовых культур, тыс. га	0,0	0,1	0,9	1,6	2,1	6,2
в процентах от общей посевной площади зерновых и зернобобовых культур	0,0	0,1	0,5	1,0	1,3	3,8
в среднем на одну организацию, га	25,0	40,0	86,7	163,7	261,3	445,5
Засеяно элитными семенами, в процентах от площади посевов	-	-	-	-	-	11,1

площадь зерновых и зернобобовых культур, гектаров							Организации, не имевшие посевной площади	Итого
600,1 - 1000	1000,1 - 1500	1500,1 - 2000	2000,1 - 3000	3000,1 - 4000	свыше 4000	всего		
2	2	1	-	-	-	27	647	674
0,3	0,3	0,1	-	-	-	4,0	96,0	100
7,4	7,4	3,7	-	-	-	100	x	x
1,3	2,7	1,7	-	-	-	9,7	x	9,7
13,8	27,8	17,9	-	-	-	100	x	100
670,0	1347,2	1732,0	-	-	-	359,2	x	14,4
52,2	4,4	34,4	-	-	-	21,9	x	21,9
23	9	5	2	1	1	113	132	245
9,4	3,7	2,0	0,8	0,4	0,4	46,1	53,9	100
20,4	8,0	4,4	1,8	0,9	0,9	100	x	x
17,8	11,4	9,1	4,8	3,1	13,0	76,0	x	76,0
23,4	15,0	11,9	6,3	4,1	17,1	100	x	100
774,1	1271,1	1811,6	2400,0	3100,0	13000,0	672,9	x	310,4
7,9	4,5	22,1	9,0	100,0	-	11,9	x	11,9
3	-	1	-	-	-	18	53	71
4,2	-	1,4	-	-	-	25,4	74,6	100
16,7	-	5,6	-	-	-	100	x	x
2,5	-	1,6	-	-	-	7,9	x	7,9
31,9	-	20,2	-	-	-	100	x	100
840,0	-	1600,0	-	-	-	439,3	x	111,4
27,4	-	-	-	-	-	15,5	x	15,5
11	12	6	5	4	13	97	93	190
5,8	6,3	3,2	2,6	2,1	6,8	51,1	48,9	100
11,3	12,4	6,2	5,2	4,1	13,4	100	x	x
9,1	14,3	10,8	12,5	13,4	91,9	163,0	x	163,0
5,6	8,8	6,6	7,7	8,2	56,3	100	x	100
830,5	1194,6	1802,8	2506,8	3347,0	7065,5	1680,8	x	858,1
2,6	9,4	12,2	34,4	5,5	5,7	8,5	x	8,5

	Сельскохозяйственные организации, имевшие посевную					
	до 30,1	30,1 - 50	50,1 - 100	100,1 - 200	200,1 - 300	300,1 - 600
Еврейская автономная область						
Число организаций, единиц	3	1	2	1	2	1
в процентах от общего числа организаций	4,8	1,6	3,2	1,6	3,2	1,6
в процентах от числа организаций, имевших посевную площадь	30,0	10,0	20,0	10,0	20,0	10,0
Посевная площадь зерновых и зернобобовых культур, тыс. га	0,1	0,1	0,2	0,1	0,6	0,3
в процентах от общей посевной площади зерновых и зернобобовых культур	4,7	3,6	13,0	10,1	43,5	25,0
в среднем на одну организацию, га	21,7	50,0	90,0	140,0	300,0	345,0
Засеяно элитными семенами, в процентах от площади посевов	30,8	-	55,6	-	-	-

площадь зерновых и зернобобовых культур, гектаров							всего	Организации, не имевшие посевной площади	Итого
600,1 - 1000	1000,1 - 1500	1500,1 - 2000	2000,1 - 3000	3000,1 - 4000	свыше 4000				
-	-	-	-	-	-	10	52	62	
-	-	-	-	-	-	16,1	83,9	100	
-	-	-	-	-	-	100	x	x	
-	-	-	-	-	-	1,4	x	1,4	
-	-	-	-	-	-	100	x	100	
-	-	-	-	-	-	138,0	x	22,3	
-	-	-	-	-	-	8,7	x	8,7	

208. ГРУППИРОВКА СЕЛЬСКОХОЗЯЙСТВЕННЫХ ОРГАНИЗАЦИЙ ПО РАЗМЕРУ

	Сельскохозяйственные организации, имевшие			
	до 100	100,1-200	200,1-300	300,1-500
Российская Федерация				
Число организаций, единиц	107	129	111	166
в процентах от общего числа организаций	0,4	0,5	0,4	0,6
в процентах от числа организаций, имевших посевную площадь	11,1	13,4	11,6	17,3
Посевная площадь сахарной свеклы, тыс. га	6,9	20,3	28,1	67,2
в процентах от общей посевной площади сахарной свеклы	0,7	2,1	2,9	6,9
в среднем на одну организацию, га	64,9	157,4	252,8	404,7
Засеяно элитными семенами, в процентах от площади посевов	12,4	4,3	10,1	15,4
Центральный федеральный округ				
Число организаций, единиц	39	47	41	72
в процентах от общего числа организаций	0,7	0,8	0,7	1,2
в процентах от числа организаций, имевших посевную площадь	9,2	11,1	9,6	16,9
Посевная площадь сахарной свеклы, тыс. га	2,5	7,1	10,4	29,1
в процентах от общей посевной площади сахарной свеклы	0,5	1,3	1,9	5,2
в среднем на одну организацию, га	64,8	151,7	253,2	404,5
Засеяно элитными семенами, в процентах от площади посевов	10,3	6,2	6,6	8,5
Белгородская область				
Число организаций, единиц	8	4	1	5
в процентах от общего числа организаций	3,0	1,5	0,4	1,9
в процентах от числа организаций, имевших посевную площадь	21,6	10,8	2,7	13,5
Посевная площадь сахарной свеклы, тыс. га	0,4	0,6	0,2	2,2
в процентах от общей посевной площади сахарной свеклы	0,6	0,8	0,3	3,1
в среднем на одну организацию, га	55,6	137,5	247,0	433,0
Засеяно элитными семенами, в процентах от площади посевов	3,8	20,0	-	-
Брянская область				
Число организаций, единиц	-	-	-	-
в процентах от общего числа организаций	-	-	-	-
в процентах от числа организаций, имевших посевную площадь	-	-	-	-
Посевная площадь сахарной свеклы, тыс. га	-	-	-	-
в процентах от общей посевной площади сахарной свеклы	-	-	-	-
в среднем на одну организацию, га	-	-	-	-
Засеяно элитными семенами, в процентах от площади посевов	-	-	-	-

ПОСЕВНОЙ ПЛОЩАДИ САХАРНОЙ СВЕКЛЫ ПОД УРОЖАЙ 2016 Г.

посевную площадь сахарной свеклы, гектаров				Организации, не имевшие по- севной площади	Итого
500,1-900	900,1-1200	свыше 1200	всего		
184	59	204	960	26561	27521
0,7	0,2	0,7	3,5	96,5	100
19,2	6,1	21,3	100	x	x
125,8	61,3	662,5	972,2	x	972,2
12,9	6,3	68,1	100	x	100
683,9	1039,6	3247,8	1012,7	x	35,3
9,1	11,7	15,8	14,3	x	14,3
84	22	120	425	5418	5843
1,4	0,4	2,1	7,3	92,7	100
19,8	5,2	28,2	100	x	x
57,2	22,4	426,3	555,0	x	555,0
10,3	4,0	76,8	100	x	100
680,4	1017,8	3552,4	1305,9	x	95,0
6,9	-	20,6	17,2	x	17,2
8	2	9	37	231	268
3,0	0,7	3,4	13,8	86,2	100
21,6	5,4	24,3	100	x	x
5,6	1,9	59,9	70,8	x	70,8
7,9	2,7	84,5	100	x	100
701,8	962,5	6652,2	1913,9	x	264,2
-	-	11,4	9,8	x	9,8
-	-	1	1	326	327
-	-	0,3	0,3	99,7	100
-	-	100,0	100	x	x
-	-	4,5	4,5	x	4,5
-	-	100,0	100	x	100
-	-	4477,0	4477,0	x	13,7
-	-	-	-	x	-

	Сельскохозяйственные организации, имевшие			
	до 100	100,1-200	200,1-300	300,1-500
Воронежская область				
Число организаций, единиц	13	16	13	21
в процентах от общего числа организаций	1,9	2,4	1,9	3,1
в процентах от числа организаций, имевших посевную площадь	10,4	12,8	10,4	16,8
Посевная площадь сахарной свеклы, тыс. га	0,9	2,4	3,2	8,1
в процентах от общей посевной площади сахарной свеклы	0,9	2,3	3,1	7,6
в среднем на одну организацию, га	70,4	152,9	249,1	385,0
Засеяно элитными семенами, в процентах от площади посевов	10,9	8,2	-	9,8
Курская область				
Число организаций, единиц	4	8	10	7
в процентах от общего числа организаций	1,3	2,7	3,3	2,3
в процентах от числа организаций, имевших посевную площадь	7,4	14,8	18,5	13,0
Посевная площадь сахарной свеклы, тыс. га	0,2	1,4	2,6	3,1
в процентах от общей посевной площади сахарной свеклы	0,2	1,3	2,4	2,9
в среднем на одну организацию, га	55,3	175,1	256,0	448,9
Засеяно элитными семенами, в процентах от площади посевов	37,6	-	17,2	15,1
Липецкая область				
Число организаций, единиц	10	5	2	3
в процентах от общего числа организаций	2,5	1,3	0,5	0,8
в процентах от числа организаций, имевших посевную площадь	16,7	8,3	3,3	5,0
Посевная площадь сахарной свеклы, тыс. га	0,7	0,7	0,6	1,2
в процентах от общей посевной площади сахарной свеклы	0,7	0,7	0,5	1,1
в среднем на одну организацию, га	69,0	137,6	282,5	385,3
Засеяно элитными семенами, в процентах от площади посевов	-	18,9	-	28,4
Орловская область				
Число организаций, единиц	3	2	5	8
в процентах от общего числа организаций	1,2	0,8	2,0	3,3
в процентах от числа организаций, имевших посевную площадь	8,3	5,6	13,9	22,2
Посевная площадь сахарной свеклы, тыс. га	0,2	0,3	1,2	3,3
в процентах от общей посевной площади сахарной свеклы	0,3	0,5	2,2	6,0
в среднем на одну организацию, га	57,7	128,0	245,0	415,3
Засеяно элитными семенами, в процентах от площади посевов	34,7	-	20,4	-

посевную площадь сахарной свеклы, гектаров				Организации, не имевшие по- севной площади	Итого
500,1-900	900,1-1200	свыше 1200	всего		
26	6	30	125	547	672
3,9	0,9	4,5	18,6	81,4	100
20,8	4,8	24,0	100	x	x
18,2	6,1	67,1	106,1	x	106,1
17,2	5,7	63,3	100	x	100
701,8	1010,0	2237,6	849,0	x	157,9
-	-	7,1	5,5	x	5,5
8	-	17	54	246	300
2,7	-	5,7	18,0	82,0	100
14,8	-	31,5	100	x	x
4,9	-	94,6	106,8	x	106,8
4,6	-	88,6	100	x	100
607,8	-	5565,5	1977,8	x	356,0
14,2	-	25,8	24,4	x	24,4
11	6	23	60	333	393
2,8	1,5	5,9	15,3	84,7	100
18,3	10,0	38,3	100	x	x
7,1	6,1	87,4	103,8	x	103,8
6,9	5,9	84,3	100	x	100
649,6	1015,9	3801,9	1729,7	x	264,1
25,2	-	55,9	49,3	x	49,3
3	2	13	36	210	246
1,2	0,8	5,3	14,6	85,4	100
8,3	5,6	36,1	100	x	x
1,8	1,9	47,0	55,6	x	55,6
3,2	3,3	84,5	100	x	100
600,0	927,5	3616,8	1545,8	x	226,2
40,9	-	-	1,9	x	1,9

	Сельскохозяйственные организации, имевшие			
	до 100	100,1-200	200,1-300	300,1-500
Рязанская область				
Число организаций, единиц	-	-	-	2
в процентах от общего числа организаций	-	-	-	0,6
в процентах от числа организаций, имевших посевную площадь	-	-	-	28,6
Посевная площадь сахарной свеклы, тыс. га	-	-	-	0,8
в процентах от общей посевной площади сахарной свеклы	-	-	-	13,6
в среднем на одну организацию, га	-	-	-	424,5
Засеяно элитными семенами, в процентах от площади посевов	-	-	-	-
Тамбовская область				
Число организаций, единиц	1	10	9	20
в процентах от общего числа организаций	0,3	2,7	2,4	5,4
в процентах от числа организаций, имевших посевную площадь	1,1	11,4	10,2	22,7
Посевная площадь сахарной свеклы, тыс. га	0,1	1,5	2,3	8,2
в процентах от общей посевной площади сахарной свеклы	0,1	1,7	2,5	8,9
в среднем на одну организацию, га	85,0	153,0	259,8	408,6
Засеяно элитными семенами, в процентах от площади посевов	-	-	-	10,7
Тульская область				
Число организаций, единиц	-	2	1	6
в процентах от общего числа организаций	-	0,6	0,3	1,7
в процентах от числа организаций, имевших посевную площадь	-	11,8	5,9	35,3
Посевная площадь сахарной свеклы, тыс. га	-	0,3	0,2	2,2
в процентах от общей посевной площади сахарной свеклы	-	2,9	2,3	25,2
в среднем на одну организацию, га	-	130,0	207,0	371,7
Засеяно элитными семенами, в процентах от площади посевов	-	-	-	-
Южный федеральный округ				
Число организаций, единиц	24	44	34	50
в процентах от общего числа организаций	0,6	1,1	0,9	1,3
в процентах от числа организаций, имевших посевную площадь	9,3	17,1	13,2	19,4
Посевная площадь сахарной свеклы, тыс. га	1,4	6,7	8,4	19,7
в процентах от общей посевной площади сахарной свеклы	0,8	3,9	4,9	11,4
в среднем на одну организацию, га	57,3	151,9	247,5	394,1
Засеяно элитными семенами, в процентах от площади посевов	-	4,0	8,2	8,8

посевную площадь сахарной свеклы, гектаров				Организации, не имевшие по- севной площади	Итого
500,1-900	900,1-1200	свыше 1200	всего		
3	-	2	7	302	309
1,0	-	0,6	2,3	97,7	100
42,9	-	28,6	100	x	x
2,1	-	3,3	6,2	x	6,2
33,7	-	52,6	100	x	100
700,3	-	1639,5	889,9	x	20,2
-	-	-	-	x	-
19	5	24	88	283	371
5,1	1,3	6,5	23,7	76,3	100
21,6	5,7	27,3	100	x	x
13,5	5,5	61,1	92,3	x	92,3
14,7	5,9	66,3	100	x	100
712,5	1091,2	2547,6	1048,4	x	248,7
-	-	4,9	4,2	x	4,2
6	1	1	17	328	345
1,7	0,3	0,3	4,9	95,1	100
35,3	5,9	5,9	100	x	x
3,8	1,0	1,3	8,9	x	8,9
43,4	11,3	14,9	100	x	100
641,2	1000,0	1316,0	521,2	x	25,7
18,2	-	-	7,9	x	7,9
55	13	38	258	3730	3988
1,4	0,3	1,0	6,5	93,5	100
21,3	5,0	14,7	100	x	x
37,0	13,6	86,3	173,0	x	173,0
21,4	7,8	49,9	100	x	100
672,6	1044,0	2270,1	670,6	x	43,4
5,7	7,1	5,1	5,9	x	5,9

	Сельскохозяйственные организации, имевшие			
	до 100	100,1-200	200,1-300	300,1-500
Краснодарский край				
Число организаций, единиц	22	39	32	42
в процентах от общего числа организаций	1,7	3,1	2,5	3,3
в процентах от числа организаций, имевших посевную площадь	9,5	16,9	13,9	18,2
Посевная площадь сахарной свеклы, тыс. га	1,3	6,0	8,0	16,6
в процентах от общей посевной площади сахарной свеклы	0,8	3,8	5,0	10,4
в среднем на одну организацию, га	58,8	153,7	248,9	394,6
Засеяно элитными семенами, в процентах от площади посевов	-	4,5	8,6	8,0
Волгоградская область				
Число организаций, единиц	-	-	-	-
в процентах от общего числа организаций	-	-	-	-
в процентах от числа организаций, имевших посевную площадь	-	-	-	-
Посевная площадь сахарной свеклы, тыс. га	-	-	-	-
в процентах от общей посевной площади сахарной свеклы	-	-	-	-
в среднем на одну организацию, га	-	-	-	-
Засеяно элитными семенами, в процентах от площади посевов	-	-	-	-
Ростовская область				
Число организаций, единиц	2	5	2	8
в процентах от общего числа организаций	0,2	0,4	0,2	0,7
в процентах от числа организаций, имевших посевную площадь	7,7	19,2	7,7	30,8
Посевная площадь сахарной свеклы, тыс. га	0,1	0,7	0,5	3,1
в процентах от общей посевной площади сахарной свеклы	0,6	5,4	3,5	24,4
в среднем на одну организацию, га	40,0	137,7	225,5	391,8
Засеяно элитными семенами, в процентах от площади посевов	-	-	-	13,0
Северо-Кавказский федеральный округ				
Число организаций, единиц	14	6	8	11
в процентах от общего числа организаций	0,4	0,2	0,2	0,3
в процентах от числа организаций, имевших посевную площадь	21,9	9,4	12,5	17,2
Посевная площадь сахарной свеклы, тыс. га	0,9	1,0	2,0	4,7
в процентах от общей посевной площади сахарной свеклы	2,3	2,6	5,4	12,5
в среднем на одну организацию, га	62,6	161,7	253,1	430,5
Засеяно элитными семенами, в процентах от площади посевов	5,7	-	-	7,4

посевную площадь сахарной свеклы, гектаров				Организации, не имевшие по- севной площади	Итого
500,1-900	900,1-1200	свыше 1200	всего		
48	13	35	231	1030	1261
3,8	1,0	2,8	18,3	81,7	100
20,8	5,6	15,2	100	x	x
32,1	13,6	81,9	159,4	x	159,4
20,1	8,5	51,4	100	x	100
668,5	1044,0	2339,5	689,9	x	126,4
6,5	7,1	5,4	6,1	x	6,1
1	-	-	1	739	740
0,1	-	-	0,1	99,9	100
100,0	-	-	100	x	x
0,8	-	-	0,8	x	0,8
100,0	-	-	100	x	100
787,0	-	-	787,0	x	1,1
-	-	-	-	x	-
6	-	3	26	1147	1173
0,5	-	0,3	2,2	97,8	100
23,1	-	11,5	100	x	x
4,1	-	4,4	12,9	x	12,9
32,1	-	34,1	100	x	100
686,9	-	1461,0	494,5	x	11,0
-	-	-	3,2	x	3,2
11	7	7	64	3484	3548
0,3	0,2	0,2	1,8	98,2	100
17,2	10,9	10,9	100	x	x
7,2	7,3	14,7	37,8	x	37,8
19,0	19,3	38,9	100	x	100
652,9	1040,9	2102,8	590,5	x	10,7
-	27,8	26,1	16,6	x	16,6

	Сельскохозяйственные организации, имевшие			
	до 100	100,1-200	200,1-300	300,1-500
Карачаево-Черкесская Республика				
Число организаций, единиц	-	1	1	2
в процентах от общего числа организаций	-	0,6	0,6	1,2
в процентах от числа организаций, имевших посевную площадь	-	25,0	25,0	50,0
Посевная площадь сахарной свеклы, тыс. га	-	0,1	0,3	0,8
в процентах от общей посевной площади сахарной свеклы	-	9,5	23,0	67,4
в среднем на одну организацию, га	-	120,0	290,0	424,4
Засеяно элитными семенами, в процентах от площади посевов	-	-	-	41,1
Чеченская Республика				
Число организаций, единиц	4	4	2	3
в процентах от общего числа организаций	1,1	1,1	0,5	0,8
в процентах от числа организаций, имевших посевную площадь	28,6	28,6	14,3	21,4
Посевная площадь сахарной свеклы, тыс. га	0,3	0,7	0,5	1,4
в процентах от общей посевной площади сахарной свеклы	8,8	20,2	12,9	39,2
в среднем на одну организацию, га	79,0	182,5	232,5	471,7
Засеяно элитными семенами, в процентах от площади посевов	-	-	-	-
Ставропольский край				
Число организаций, единиц	10	1	5	6
в процентах от общего числа организаций	1,4	0,1	0,7	0,8
в процентах от числа организаций, имевших посевную площадь	21,7	2,2	10,9	13,0
Посевная площадь сахарной свеклы, тыс. га	0,6	0,1	1,3	2,5
в процентах от общей посевной площади сахарной свеклы	1,7	0,4	3,9	7,5
в среднем на одну организацию, га	56,0	120,0	253,9	412,0
Засеяно элитными семенами, в процентах от площади посевов	8,9	-	-	-
Приволжский федеральный округ				
Число организаций, единиц	29	31	25	32
в процентах от общего числа организаций	0,5	0,5	0,4	0,5
в процентах от числа организаций, имевших посевную площадь	14,3	15,3	12,3	15,8
Посевная площадь сахарной свеклы, тыс. га	2,1	5,3	6,5	13,2
в процентах от общей посевной площади сахарной свеклы	1,1	2,9	3,5	7,1
в среднем на одну организацию, га	73,4	171,6	260,2	413,3
Засеяно элитными семенами, в процентах от площади посевов	25,8	3,2	19,2	44,1

посевную площадь сахарной свеклы, гектаров				Организации, не имевшие по- севной площади	Итого
500,1-900	900,1-1200	свыше 1200	всего		
-	-	-	4	169	173
-	-	-	2,3	97,7	100
-	-	-	100	x	x
-	-	-	1,3	x	1,3
-	-	-	100	x	100
-	-	-	314,7	x	7,3
-	-	-	27,7	x	27,7
1	-	-	14	365	379
0,3	-	-	3,7	96,3	100
7,1	-	-	100	x	x
0,7	-	-	3,6	x	3,6
18,9	-	-	100	x	100
680,0	-	-	257,6	x	9,5
-	-	-	-	x	-
10	7	7	46	673	719
1,4	1,0	1,0	6,4	93,6	100
21,7	15,2	15,2	100	x	x
6,5	7,3	14,7	32,9	x	32,9
19,7	22,1	44,7	100	x	100
650,2	1040,9	2102,8	715,9	x	45,8
-	27,8	26,1	18,0	x	18,0
34	15	37	203	6106	6309
0,5	0,2	0,6	3,2	96,8	100
16,7	7,4	18,2	100	x	x
24,5	15,8	118,2	185,7	x	185,7
13,2	8,5	63,7	100	x	100
721,0	1052,6	3195,0	914,7	x	29,4
22,2	19,6	7,2	13,4	x	13,4

	Сельскохозяйственные организации, имевшие			
	до 100	100,1-200	200,1-300	300,1-500
Республика Башкортостан				
Число организаций, единиц	14	19	4	9
в процентах от общего числа организаций	1,4	2,0	0,4	0,9
в процентах от числа организаций, имевших посевную площадь	24,1	32,8	6,9	15,5
Посевная площадь сахарной свеклы, тыс. га	1,0	3,3	1,1	3,7
в процентах от общей посевной площади сахарной свеклы	2,4	8,0	2,7	9,1
в среднем на одну организацию, га	69,6	171,3	278,0	409,2
Засеяно элитными семенами, в процентах от площади посевов	44,1	5,2	25,4	59,2
Республика Мордовия				
Число организаций, единиц	1	2	4	11
в процентах от общего числа организаций	0,4	0,8	1,5	4,2
в процентах от числа организаций, имевших посевную площадь	3,1	6,3	12,5	34,4
Посевная площадь сахарной свеклы, тыс. га	0,1	0,4	1,0	4,4
в процентах от общей посевной площади сахарной свеклы	0,4	1,7	4,4	18,9
в среднем на одну организацию, га	85,0	195,0	260,5	403,7
Засеяно элитными семенами, в процентах от площади посевов	-	-	12,5	27,1
Республика Татарстан				
Число организаций, единиц	3	5	5	2
в процентах от общего числа организаций	0,5	0,8	0,8	0,3
в процентах от числа организаций, имевших посевную площадь	7,0	11,6	11,6	4,7
Посевная площадь сахарной свеклы, тыс. га	0,3	0,8	1,2	0,8
в процентах от общей посевной площади сахарной свеклы	0,5	1,4	2,2	1,5
в среднем на одну организацию, га	83,3	156,0	243,4	417,5
Засеяно элитными семенами, в процентах от площади посевов	-	-	24,7	49,7
Чувашская Республика				
Число организаций, единиц	2	-	2	1
в процентах от общего числа организаций	0,6	-	0,6	0,3
в процентах от числа организаций, имевших посевную площадь	40,0	-	40,0	20,0
Посевная площадь сахарной свеклы, тыс. га	0,2	-	0,6	0,4
в процентах от общей посевной площади сахарной свеклы	14,4	-	49,5	36,0
в среднем на одну организацию, га	80,0	-	275,0	400,0
Засеяно элитными семенами, в процентах от площади посевов	-	-	54,5	-

посевную площадь сахарной свеклы, гектаров				Организации, не имевшие по- севной площади	Итого
500,1-900	900,1-1200	свыше 1200	всего		
5	2	5	58	915	973
0,5	0,2	0,5	6,0	94,0	100
8,6	3,4	8,6	100	x	x
3,6	2,1	25,8	40,5	x	40,5
8,9	5,1	63,7	100	x	100
725,0	1040,0	5159,0	698,7	x	41,6
62,2	43,8	16,8	26,1	x	26,1
7	2	5	32	230	262
2,7	0,8	1,9	12,2	87,8	100
21,9	6,3	15,6	100	x	x
4,7	2,1	10,8	23,5	x	23,5
20,1	8,8	45,9	100	x	100
674,0	1030,0	2158,6	735,3	x	89,8
38,0	-	-	13,3	x	13,3
6	7	15	43	597	640
0,9	1,1	2,3	6,7	93,3	100
14,0	16,3	34,9	100	x	x
4,1	7,2	40,2	54,7	x	54,7
7,5	13,2	73,6	100	x	100
686,8	1030,9	2682,9	1271,2	x	85,4
-	-	7,1	6,5	x	6,5
-	-	-	5	326	331
-	-	-	1,5	98,5	100
-	-	-	100	x	x
-	-	-	1,1	x	1,1
-	-	-	100	x	100
-	-	-	222,0	x	3,4
-	-	-	27,0	x	27,0

	Сельскохозяйственные организации, имевшие			
	до 100	100,1-200	200,1-300	300,1-500
Нижегородская область				
Число организаций, единиц	2	1	-	-
в процентах от общего числа организаций	0,4	0,2	-	-
в процентах от числа организаций, имевших посевную площадь	40,0	20,0	-	-
Посевная площадь сахарной свеклы, тыс. га	0,2	0,2	-	-
в процентах от общей посевной площади сахарной свеклы	3,1	3,6	-	-
в среднем на одну организацию, га	85,0	200,0	-	-
Засеяно элитными семенами, в процентах от площади посевов	-	-	-	-
Оренбургская область				
Число организаций, единиц	-	-	-	-
в процентах от общего числа организаций	-	-	-	-
в процентах от числа организаций, имевших посевную площадь	-	-	-	-
Посевная площадь сахарной свеклы, тыс. га	-	-	-	-
в процентах от общей посевной площади сахарной свеклы	-	-	-	-
в среднем на одну организацию, га	-	-	-	-
Засеяно элитными семенами, в процентах от площади посевов	-	-	-	-
Пензенская область				
Число организаций, единиц	2	2	5	7
в процентах от общего числа организаций	0,4	0,4	1,1	1,6
в процентах от числа организаций, имевших посевную площадь	5,7	5,7	14,3	20,0
Посевная площадь сахарной свеклы, тыс. га	0,2	0,3	1,3	3,0
в процентах от общей посевной площади сахарной свеклы	0,4	0,8	2,9	6,8
в среднем на одну организацию, га	85,0	168,0	253,0	430,9
Засеяно элитными семенами, в процентах от площади посевов	-	-	-	50,8
Саратовская область				
Число организаций, единиц	-	2	1	1
в процентах от общего числа организаций	-	0,4	0,2	0,2
в процентах от числа организаций, имевших посевную площадь	-	25,0	12,5	12,5
Посевная площадь сахарной свеклы, тыс. га	-	0,4	0,2	0,5
в процентах от общей посевной площади сахарной свеклы	-	5,7	3,8	8,0
в среднем на одну организацию, га	-	179,0	236,0	500,0
Засеяно элитными семенами, в процентах от площади посевов	-	-	100	100

посевную площадь сахарной свеклы, гектаров				Организации, не имевшие по- севной площади	Итого
500,1-900	900,1-1200	свыше 1200	всего		
1	-	1	5	545	550
0,2	-	0,2	0,9	99,1	100
20,0	-	20,0	100	x	x
0,9	-	4,3	5,6	x	5,6
15,3	-	78,0	100	x	100
850,0	-	4333,0	1110,6	x	10,1
-	-	-	-	x	-
1	-	-	1	620	621
0,2	-	-	0,2	99,8	100
100	-	-	100	x	x
0,7	-	-	0,7	x	0,7
100	-	-	100	x	100
657,0	-	-	657,0	x	1,1
-	-	-	-	x	-
9	2	8	35	412	447
2,0	0,4	1,8	7,8	92,2	100
25,7	5,7	22,9	100	x	x
7,1	2,4	29,9	44,2	x	44,2
16,0	5,4	67,7	100	x	100
786,7	1190,5	3740,3	1262,0	x	98,8
12,7	50,2	-	8,2	x	8,2
1	1	2	8	562	570
0,2	0,2	0,4	1,4	98,6	100
12,5	12,5	25,0	100	x	x
0,6	1,1	3,5	6,3	x	6,3
9,5	17,0	56,1	100	x	100
600,0	1066,0	1763,0	785,8	x	11,0
-	-	37,3	32,6	x	32,6

	Сельскохозяйственные организации, имевшие			
	до 100	100,1-200	200,1-300	300,1-500
Ульяновская область				
Число организаций, единиц	5	-	4	1
в процентах от общего числа организаций	1,8	-	1,4	0,4
в процентах от числа организаций, имевших посевную площадь	31,3	-	25,0	6,3
Посевная площадь сахарной свеклы, тыс. га	0,3	-	1,1	0,4
в процентах от общей посевной площади сахарной свеклы	3,5	-	11,8	3,8
в среднем на одну организацию, га	64,0	-	270,5	350,0
Засеяно элитными семенами, в процентах от площади посевов	37,5	-	-	-
Сибирский федеральный округ				
Число организаций, единиц	1	1	3	1
в процентах от общего числа организаций	0,0	0,0	0,1	0,0
в процентах от числа организаций, имевших посевную площадь	10,0	10,0	30,0	10,0
Посевная площадь сахарной свеклы, тыс. га	0,0	0,2	0,7	0,4
в процентах от общей посевной площади сахарной свеклы	0,2	1,0	3,5	1,9
в среднем на одну организацию, га	40,0	200,0	244,0	395,0
Засеяно элитными семенами, в процентах от площади посевов	-	-	28,1	-
Алтайский край				
Число организаций, единиц	1	1	3	1
в процентах от общего числа организаций	0,1	0,1	0,3	0,1
в процентах от числа организаций, имевших посевную площадь	10,0	10,0	30,0	10,0
Посевная площадь сахарной свеклы, тыс. га	0,0	0,2	0,7	0,4
в процентах от общей посевной площади сахарной свеклы	0,2	1,0	3,5	1,9
в среднем на одну организацию, га	40,0	200,0	244,0	395,0
Засеяно элитными семенами, в процентах от площади посевов	-	-	28,1	-

посевную площадь сахарной свеклы, гектаров				Организации, не имевшие по- севной площади	Итого
500,1-900	900,1-1200	свыше 1200	всего		
4	1	1	16	265	281
1,4	70,4	0,4	5,7	94,3	100
25,0	6,3	6,3	100	x	x
2,9	1,0	3,6	9,2	x	9,2
31,1	10,7	39,1	100	x	100
715,5	986,0	3600,0	575,0	x	32,7
17,5	100	-	17,5	x	17,5
-	2	2	10	3787	3797
-	0,1	0,1	0,3	99,7	100
-	20,0	20,0	100	x	x
-	2,3	17,1	20,7	x	20,7
-	11,1	82,3	100	x	100
-	1150,0	8528,5	2072,4	x	5,5
-	47,8	1,8	7,8	x	7,8
-	2	2	10	935	945
-	0,2	0,2	1,1	98,9	100
-	20,0	20,0	100	x	x
-	2,3	17,1	20,7	x	20,7
-	11,1	82,3	100	x	100
-	1150,0	8528,5	2072,4	x	21,9
-	47,8	1,8	7,8	x	7,8

209. ГРУППИРОВКА СЕЛЬСКОХОЗЯЙСТВЕННЫХ ОРГАНИЗАЦИЙ ПО РАЗМЕРУ

	Сельскохозяйственные организации,					
	до 50,1	50,1 - 100	100,1 - 150	150,1 - 200	200,1 - 300	300,1 - 450
Российская Федерация						
Число организаций, единиц	546	588	479	435	627	703
в процентах от общего числа организаций	2,0	2,1	1,7	1,6	2,3	2,6
в процентах от числа организаций, имевших посевную площадь	8,9	9,6	7,8	7,1	10,3	11,5
Посевная площадь подсолнечника на зерно, тыс. га	17,0	47,9	61,9	80,1	160,5	266,3
в процентах от общей посевной площади подсолнечника на зерно	0,3	1,0	1,3	1,6	3,3	5,5
в среднем на одну организацию, га	31,2	81,5	129,3	184,1	256,0	378,8
Засеяно элитными семенами, в процентах от площади посевов	11,6	13,3	13,0	10,0	10,3	15,1
Центральный федеральный округ						
Число организаций, единиц	91	112	69	80	140	182
в процентах от общего числа организаций	1,6	1,9	1,2	1,4	2,4	3,1
в процентах от числа организаций, имевших посевную площадь	7,1	8,7	5,4	6,2	10,9	14,1
Посевная площадь подсолнечника на зерно, тыс. га	3,0	8,8	8,9	14,6	35,7	69,4
в процентах от общей посевной площади подсолнечника на зерно	0,3	0,9	1,0	1,6	3,8	7,5
в среднем на одну организацию, га	33,3	78,5	128,7	183,0	255,2	381,5
Засеяно элитными семенами, в процентах от площади посевов	6,5	8,0	16,9	3,4	7,6	11,8
Белгородская область						
Число организаций, единиц	23	23	10	8	14	15
в процентах от общего числа организаций	8,6	8,6	3,7	3,0	5,2	5,6
в процентах от числа организаций, имевших посевную площадь	16,2	16,2	7,0	5,6	9,9	10,6
Посевная площадь подсолнечника на зерно, тыс. га	0,9	1,7	1,3	1,4	3,7	5,7
в процентах от общей посевной площади подсолнечника на зерно	0,8	1,6	1,2	1,3	3,4	5,3
в среднем на одну организацию, га	38,3	72,9	131,7	175,5	263,1	382,4
Засеяно элитными семенами, в процентах от площади посевов	7,6	4,0	22,0	-	8,3	13,5
Брянская область						
Число организаций, единиц	-	1	-	1	1	-
в процентах от общего числа организаций	-	0,3	-	0,3	0,3	-
в процентах от числа организаций, имевших посевную площадь	-	20,0	-	20,0	20,0	-
Посевная площадь подсолнечника на зерно, тыс. га	-	0,1	-	0,2	0,3	-
в процентах от общей посевной площади подсолнечника на зерно	-	5,2	-	8,8	13,1	-
в среднем на одну организацию, га	-	100,0	-	170,0	254,0	-
Засеяно элитными семенами, в процентах от площади посевов	-	-	-	-	-	-

ПОСЕВНОЙ ПЛОЩАДИ ПОДСОЛНЕЧНИКА НА ЗЕРНО ПОД УРОЖАЙ 2016 Г.

имевшие посевную площадь подсолнечника на зерно, гектаров						Организации, не имевшие посевной пло- щади	Итого
450,1 - 650	650,1 - 1000	1000,1- 1500	1500,1 - 2000	свыше 2000	всего		
707	753	523	248	507	6116	21405	27521
2,6	2,7	1,9	0,9	1,8	22,2	77,8	100
11,6	12,3	8,6	4,1	8,3	100	x	x
385,0	614,9	645,9	429,8	2170,3	4879,7	x	4879,7
7,9	12,6	13,2	8,8	44,5	100	x	100
544,6	816,6	1234,9	1733,0	4280,6	797,9	x	177,3
11,3	12,8	13,0	14,9	7,6	10,6	x	10,6
190	194	111	40	78	1287	4556	5843
3,3	3,3	1,9	0,7	1,3	22,0	78,0	100
14,8	15,1	8,6	3,1	6,1	100	x	x
104,4	154,9	135,5	69,4	323,3	928,1	x	928,1
11,3	16,7	14,6	7,5	34,8	100	x	100
549,7	798,6	1220,6	1736,1	4144,4	721,1	x	158,8
11,9	6,4	17,7	14,3	4,1	9,0	x	9,0
19	10	8	-	12	142	126	268
7,1	3,7	3,0	-	4,5	53,0	47,0	100
13,4	7,0	5,6	-	8,5	100	x	x
10,5	7,7	10,0	-	65,2	108,1	x	108,1
9,7	7,1	9,3	-	60,3	100	x	100
551,4	770,3	1254,6	-	5430,1	761,1	x	403,3
10,9	31,1	29,1	-	14,1	15,8	x	15,8
1	1	-	-	-	5	322	327
0,3	0,3	-	-	-	1,5	98,5	100
20,0	20,0	-	-	-	100	x	x
0,6	0,8	-	-	-	1,9	x	1,9
29,0	43,9	-	-	-	100	x	100
561,0	848,0	-	-	-	386,6	x	5,9
-	-	-	-	-	-	x	-

	Сельскохозяйственные организации,					
	до 50,1	50,1 - 100	100,1 - 150	150,1 - 200	200,1 - 300	300,1 - 450
Воронежская область						
Число организаций, единиц	43	48	31	38	59	74
в процентах от общего числа организаций	6,4	7,1	4,6	5,7	8,8	11,0
в процентах от числа организаций, имевших посевную площадь	8,9	9,9	6,4	7,8	12,2	15,3
Посевная площадь подсолнечника на зерно, тыс. га	1,2	3,8	4,0	7,0	14,7	27,9
в процентах от общей посевной площади подсолнечника на зерно	0,4	1,4	1,4	2,5	5,3	10,0
в среднем на одну организацию, га	28,5	79,9	129,9	183,3	248,5	377,1
Засеяно элитными семенами, в процентах от площади посевов	4,2	12,6	18,7	3,6	8,2	4,8
Калужская область						
Число организаций, единиц	-	1	-	-	1	-
в процентах от общего числа организаций	-	0,4	-	-	0,4	-
в процентах от числа организаций, имевших посевную площадь	-	33,3	-	-	33,3	-
Посевная площадь подсолнечника на зерно, тыс. га	-	0,1	-	-	0,2	-
в процентах от общей посевной площади подсолнечника на зерно	-	6,9	-	-	26,3	-
в среднем на одну организацию, га	-	55,0	-	-	210,0	-
Засеяно элитными семенами, в процентах от площади посевов	-	-	-	-	-	-
Курская область						
Число организаций, единиц	2	15	10	6	18	25
в процентах от общего числа организаций	0,7	5,0	3,3	2,0	6,0	8,3
в процентах от числа организаций, имевших посевную площадь	1,6	11,7	7,8	4,7	14,1	19,5
Посевная площадь подсолнечника на зерно, тыс. га	0,1	1,2	1,2	1,1	4,7	9,8
в процентах от общей посевной площади подсолнечника на зерно	0,1	1,1	1,2	1,1	4,5	9,3
в среднем на одну организацию, га	32,5	79,3	124,1	190,0	260,8	390,3
Засеяно элитными семенами, в процентах от площади посевов	-	5,9	8,2	17,5	12,1	18,7
Липецкая область						
Число организаций, единиц	7	7	8	5	15	7
в процентах от общего числа организаций	1,8	1,8	2,0	1,3	3,8	1,8
в процентах от числа организаций, имевших посевную площадь	5,5	5,5	6,3	3,9	11,7	5,5
Посевная площадь подсолнечника на зерно, тыс. га	0,3	0,5	1,0	0,9	3,9	2,7
в процентах от общей посевной площади подсолнечника на зерно	0,2	0,4	0,8	0,8	3,2	2,2
в среднем на одну организацию, га	36,0	76,1	129,5	184,2	258,4	382,3
Засеяно элитными семенами, в процентах от площади посевов	-	-	10,3	-	7,7	43,3

имевшие посевную площадь подсолнечника на зерно, гектаров						Организации, не имевшие посевной пло- щади	Итого
450,1 - 650	650,1 - 1000	1000,1- 1500	1500,1 - 2000	свыше 2000	всего		
66	59	31	9	27	485	187	672
9,8	8,8	4,6	1,3	4,0	72,2	27,8	100
13,6	12,2	6,4	1,9	5,6	100	x	x
36,7	47,3	38,0	15,2	82,3	278,1	x	278,1
13,2	17,0	13,7	5,5	29,6	100	x	100
556,0	802,2	1227,1	1684,2	3047,4	573,5	x	413,9
10,5	2,7	10,3	10,0	1,9	5,8	x	5,8
1	-	-	-	-	3	279	282
0,4	-	-	-	-	1,1	98,9	100
33,3	-	-	-	-	100	x	x
0,5	-	-	-	-	0,8	x	0,8
66,9	-	-	-	-	100	x	100
535,0	-	-	-	-	266,7	x	2,8
100,0	-	-	-	-	66,9	x	66,9
20	13	7	5	7	128	172	300
6,7	4,3	2,3	1,7	2,3	42,7	57,3	100
15,6	10,2	5,5	3,9	5,5	100	x	x
10,9	10,4	8,6	8,7	47,8	104,5	x	104,5
10,5	9,9	8,2	8,3	45,8	100	x	100
546,4	797,8	1225,9	1736,4	6829,7	816,1	x	348,2
3,8	6,9	12,2	17,6	0,5	6,4	x	6,4
15	28	21	4	11	128	265	393
3,8	7,1	5,3	1,0	2,8	32,6	67,4	100
11,7	21,9	16,4	3,1	8,6	100	x	x
8,0	22,4	25,5	7,1	49,7	122,0	x	122,0
6,6	18,4	20,9	5,8	40,7	100	x	100
533,9	801,4	1211,9	1779,3	4520,4	953,4	x	310,5
12,9	7,2	11,0	25,0	-	7,2	x	7,2

	Сельскохозяйственные организации,					
	до 50,1	50,1 - 100	100,1 - 150	150,1 - 200	200,1 - 300	300,1 - 450
Орловская область						
Число организаций, единиц	1	2	2	3	1	9
в процентах от общего числа организаций	0,4	0,8	0,8	1,2	0,4	3,7
в процентах от числа организаций, имевших посевную площадь	2,1	4,3	4,3	6,4	2,1	19,1
Посевная площадь подсолнечника на зерно, тыс. га	0,1	0,2	0,3	0,5	0,2	3,4
в процентах от общей посевной площади подсолнечника на зерно	0,1	0,3	0,5	1,1	0,4	6,7
в среднем на одну организацию, га	50,0	80,0	127,5	182,7	214,0	379,0
Засеяно элитными семенами, в процентах от площади посевов	-	-	-	-	-	2,7
Рязанская область						
Число организаций, единиц	-	4	1	6	5	10
в процентах от общего числа организаций	-	1,3	0,3	1,9	1,6	3,2
в процентах от числа организаций, имевших посевную площадь	-	8,2	2,0	12,2	10,2	20,4
Посевная площадь подсолнечника на зерно, тыс. га	-	0,3	0,2	1,1	1,2	3,8
в процентах от общей посевной площади подсолнечника на зерно	-	1,2	0,6	4,1	4,6	14,1
в среднем на одну организацию, га	-	82,5	150,0	184,7	246,8	380,5
Засеяно элитными семенами, в процентах от площади посевов	-	-	-	-	17,8	27,3
Тамбовская область						
Число организаций, единиц	15	10	7	11	24	39
в процентах от общего числа организаций	4,0	2,7	1,9	3,0	6,5	10,5
в процентах от числа организаций, имевших посевную площадь	5,4	3,6	2,5	3,9	8,6	13,9
Посевная площадь подсолнечника на зерно, тыс. га	0,6	0,8	0,9	2,0	6,4	15,0
в процентах от общей посевной площади подсолнечника на зерно	0,3	0,4	0,4	0,9	2,9	6,8
в среднем на одну организацию, га	37,1	80,7	122,1	181,1	264,6	385,0
Засеяно элитными семенами, в процентах от площади посевов	14,0	9,9	29,2	2,5	2,1	13,3
Тульская область						
Число организаций, единиц	-	1	-	2	2	3
в процентах от общего числа организаций	-	0,3	-	0,6	0,6	0,9
в процентах от числа организаций, имевших посевную площадь	-	5,0	-	10,0	10,0	15,0
Посевная площадь подсолнечника на зерно, тыс. га	-	0,1	-	0,4	0,6	1,1
в процентах от общей посевной площади подсолнечника на зерно	-	0,8	-	3,0	4,2	8,6
в среднем на одну организацию, га	-	100,0	-	195,5	275,0	377,7
Засеяно элитными семенами, в процентах от площади посевов	-	-	-	-	-	-

имевшие посевную площадь подсолнечника на зерно, гектаров						Организации, не имевшие посевной пло- щади	Итого
450,1 - 650	650,1 - 1000	1000,1- 1500	1500,1 - 2000	свыше 2000	всего		
7	6	3	7	6	47	199	246
2,8	2,4	1,2	2,8	2,4	19,1	80,9	100
14,9	12,8	6,4	14,9	12,8	100	x	x
3,8	4,6	3,8	12,3	21,9	50,9	x	50,9
7,4	9,0	7,5	24,1	42,9	100	x	100
540,0	763,0	1267,0	1752,9	3644,3	1083,7	x	207,0
16,1	-	72,9	13,9	10,7	14,8	x	14,8
8	10	2	3	-	49	260	309
2,6	3,2	0,6	1,0	-	15,9	84,1	100
16,3	20,4	4,1	6,1	-	100	x	x
4,2	8,0	2,9	5,3	-	27,0	x	27,0
15,6	29,6	10,8	19,5	-	100	x	100
526,5	800,7	1454,5	1757,7	-	551,6	x	87,5
38,5	-	-	-	-	10,7	x	10,7
49	64	35	11	15	280	91	371
13,2	17,3	9,4	3,0	4,0	75,5	24,5	100
17,5	22,9	12,5	3,9	5,4	100	x	x
27,1	51,0	42,3	19,2	56,4	221,5	x	221,5
12,2	23,0	19,1	8,7	25,5	100	x	100
552,1	796,5	1208,1	1741,7	3761,9	791,0	x	597,0
11,9	5,8	22,2	17,9	-	9,7	x	9,7
4	3	4	1	-	20	325	345
1,2	0,9	1,2	0,3	-	5,8	94,2	100
20,0	15,0	20,0	5,0	-	100	x	x
2,2	2,7	4,4	1,8	-	13,2	x	13,2
16,6	20,3	33,2	13,5	-	100	x	100
547,5	891,7	1096,8	1783,0	-	660,5	x	38,3
-	37,4	25,1	-	-	15,9	x	15,9

	Сельскохозяйственные организации,					
	до 50,1	50,1 - 100	100,1 - 150	150,1 - 200	200,1 - 300	300,1 - 450
Южный федеральный округ						
Число организаций, единиц	301	252	214	146	215	213
в процентах от общего числа организаций	7,5	6,3	5,4	3,7	5,4	5,3
в процентах от числа организаций, имевших посевную площадь	15,0	12,6	10,7	7,3	10,7	10,6
Посевная площадь подсолнечника на зерно, тыс. га	8,8	20,3	27,0	26,2	54,8	79,1
в процентах от общей посевной площади подсолнечника на зерно	0,7	1,7	2,3	2,2	4,7	6,8
в среднем на одну организацию, га	29,1	80,6	126,3	179,5	255,0	371,5
Засеяно элитными семенами, в процентах от площади посевов	16,7	16,4	14,9	11,8	13,0	12,9
Республика Адыгея						
Число организаций, единиц	5	7	4	4	5	10
в процентах от общего числа организаций	5,1	7,1	4,0	4,0	5,1	10,1
в процентах от числа организаций, имевших посевную площадь	10,9	15,2	8,7	8,7	10,9	21,7
Посевная площадь подсолнечника на зерно, тыс. га	0,2	0,6	0,5	0,7	1,2	3,9
в процентах от общей посевной площади подсолнечника на зерно	1,2	3,7	2,9	4,6	7,5	24,2
в среднем на одну организацию, га	39,0	86,1	116,8	185,7	245,8	393,5
Засеяно элитными семенами, в процентах от площади посевов	23,1	-	-	24,2	36,0	9,0
Республика Калмыкия						
Число организаций, единиц	1	3	-	1	1	1
в процентах от общего числа организаций	0,7	2,2	-	0,7	0,7	0,7
в процентах от числа организаций, имевших посевную площадь	14,3	42,9	-	14,3	14,3	14,3
Посевная площадь подсолнечника на зерно, тыс. га	0,0	0,3	-	0,2	0,2	0,3
в процентах от общей посевной площади подсолнечника на зерно	1,2	26,1	-	18,8	21,9	32,0
в среднем на одну организацию, га	12,1	87,3	-	189,0	220,0	321,0
Засеяно элитными семенами, в процентах от площади посевов	-	-	-	-	-	6,2
Республика Крым						
Число организаций, единиц	26	32	20	22	20	18
в процентах от общего числа организаций	6,0	7,4	4,6	5,1	4,6	4,2
в процентах от числа организаций, имевших посевную площадь	14,1	17,4	10,9	12,0	10,9	9,8
Посевная площадь подсолнечника на зерно, тыс. га	0,9	2,5	2,5	3,9	5,2	6,7
в процентах от общей посевной площади подсолнечника на зерно	1,1	2,8	2,8	4,4	5,8	7,5
в среднем на одну организацию, га	36,3	78,7	126,9	179,2	258,6	371,6
Засеяно элитными семенами, в процентах от площади посевов	12,8	14,3	19,9	15,3	15,9	33,4

имевшие посевную площадь подсолнечника на зерно, гектаров						Организации, не имевшие посевной пло- щади	Итого
450,1 - 650	650,1 - 1000	1000,1- 1500	1500,1 - 2000	свыше 2000	всего		
201	179	122	58	100	2001	1987	3988
5,0	4,5	3,1	1,5	2,5	50,2	49,8	100
10,0	8,9	6,1	2,9	5,0	100	x	x
108,9	146,0	148,2	100,5	452,4	1172,3	x	1172,3
9,3	12,5	12,6	8,6	38,6	100	x	100
541,9	815,7	1215,0	1732,4	4523,9	585,9	x	294,0
11,0	16,7	11,6	14,7	8,2	11,5	x	11,5
4	3	4	-	-	46	53	99
4,0	3,0	4,0	-	-	46,5	53,5	100
8,7	6,5	8,7	-	-	100	x	x
2,0	2,2	4,9	-	-	16,3	x	16,3
12,4	13,2	30,4	-	-	100	x	100
505,3	717,7	1237,3	-	-	354,2	x	164,6
-	67,5	51,9	-	-	31,0	x	31,0
-	-	-	-	-	7	129	136
-	-	-	-	-	5,1	94,9	100
-	-	-	-	-	100	x	x
-	-	-	-	-	1,0	x	1,0
-	-	-	-	-	100	x	100
-	-	-	-	-	143,4	x	7,4
-	-	-	-	-	2,0	x	2,0
13	10	10	5	8	184	247	431
3,0	2,3	2,3	1,2	1,9	42,7	57,3	100
7,1	5,4	5,4	2,7	4,3	100	x	x
6,9	8,2	12,8	8,8	30,6	89,1	x	89,1
7,7	9,2	14,4	9,9	34,3	100	x	100
527,4	818,1	1282,3	1769,2	3821,9	484,1	x	206,7
16,3	7,9	12,0	22,9	8,1	14,0	x	14,0

	Сельскохозяйственные организации,					
	до 50,1	50,1 - 100	100,1 - 150	150,1 - 200	200,1 - 300	300,1 - 450
Краснодарский край						
Число организаций, единиц	148	82	84	45	61	68
в процентах от общего числа организаций	11,7	6,5	6,7	3,6	4,8	5,4
в процентах от числа организаций, имевших посевную площадь	21,5	11,9	12,2	6,5	8,9	9,9
Посевная площадь подсолнечника на зерно, тыс. га	3,8	6,4	10,4	8,1	15,3	24,6
в процентах от общей посевной площади подсолнечника на зерно	1,4	2,4	3,9	3,0	5,7	9,1
в среднем на одну организацию, га	25,4	78,0	123,5	179,1	251,6	361,1
Засеяно элитными семенами, в процентах от площади посевов	11,8	14,0	16,0	6,8	12,0	13,3
Волгоградская область						
Число организаций, единиц	32	33	28	26	44	43
в процентах от общего числа организаций	4,3	4,5	3,8	3,5	5,9	5,8
в процентах от числа организаций, имевших посевную площадь	8,2	8,5	7,2	6,7	11,3	11,1
Посевная площадь подсолнечника на зерно, тыс. га	1,1	2,8	3,6	4,7	11,3	16,6
в процентах от общей посевной площади подсолнечника на зерно	0,3	0,7	0,9	1,2	2,8	4,2
в среднем на одну организацию, га	35,2	84,2	128,6	181,6	256,7	385,6
Засеяно элитными семенами, в процентах от площади посевов	34,3	32,3	21,1	20,2	22,4	13,4
Ростовская область						
Число организаций, единиц	89	95	78	48	84	73
в процентах от общего числа организаций	7,6	8,1	6,6	4,1	7,2	6,2
в процентах от числа организаций, имевших посевную площадь	12,9	13,8	11,3	7,0	12,2	10,6
Посевная площадь подсолнечника на зерно, тыс. га	2,7	7,7	10,1	8,6	21,6	27,1
в процентах от общей посевной площади подсолнечника на зерно	0,7	1,9	2,5	2,1	5,4	6,8
в среднем на одну организацию, га	30,6	81,5	128,9	178,1	256,7	370,7
Засеяно элитными семенами, в процентах от площади посевов	17,1	15,3	10,9	9,5	7,0	7,8
Северо-Кавказский федеральный округ						
Число организаций, единиц	72	77	44	51	46	42
в процентах от общего числа организаций	2,0	2,2	1,2	1,4	1,3	1,2
в процентах от числа организаций, имевших посевную площадь	14,8	15,9	9,1	10,5	9,5	8,7
Посевная площадь подсолнечника на зерно, тыс. га	2,3	6,2	5,7	9,4	11,6	16,0
в процентах от общей посевной площади подсолнечника на зерно	0,9	2,4	2,2	3,7	4,5	6,2
в среднем на одну организацию, га	32,2	80,5	130,3	184,0	252,4	379,8
Засеяно элитными семенами, в процентах от площади посевов	4,9	11,1	6,2	16,9	10,8	25,7

имевшие посевную площадь подсолнечника на зерно, гектаров						Организации, не имевшие посевной пло- щади	Итого
450,1 - 650	650,1 - 1000	1000,1- 1500	1500,1 - 2000	свыше 2000	всего		
73	63	33	18	13	688	573	1261
5,8	5,0	2,6	1,4	1,0	54,6	45,4	100
10,6	9,2	4,8	2,6	1,9	100	x	x
39,9	51,1	37,8	31,0	40,1	268,5	x	268,5
14,9	19,1	14,1	11,6	14,9	100	x	100
546,4	811,9	1144,1	1724,9	3086,7	390,2	x	212,9
7,4	21,9	12,5	14,8	8,8	13,3	x	13,3
38	47	33	18	46	388	352	740
5,1	6,4	4,5	2,4	6,2	52,4	47,6	100
9,8	12,1	8,5	4,6	11,9	100	x	x
20,8	39,8	41,5	31,3	225,8	399,4	x	399,4
5,2	10,0	10,4	7,8	56,5	100	x	100
548,2	847,3	1258,9	1741,1	4908,4	1029,5	x	539,8
29,5	18,3	6,7	13,9	8,0	11,6	x	11,6
73	56	42	17	33	688	485	1173
6,2	4,8	3,6	1,4	2,8	58,7	41,3	100
10,6	8,1	6,1	2,5	4,8	100	x	x
39,3	44,7	51,2	29,2	155,9	398,0	x	398,0
9,9	11,2	12,9	7,3	39,2	100	x	100
538,8	798,4	1218,1	1720,4	4724,3	578,6	x	339,3
4,6	8,4	10,9	12,9	8,4	8,8	x	8,8
36	37	41	20	19	485	3063	3548
1,0	1,0	1,2	0,6	0,5	13,7	86,3	100
7,4	7,6	8,5	4,1	3,9	100	x	x
19,3	29,7	50,4	34,0	71,1	255,6	x	255,6
7,6	11,6	19,7	13,3	27,8	100	x	100
536,1	802,2	1228,3	1698,3	3740,2	527,0	x	72,0
13,9	9,6	12,0	15,2	8,1	12,0	x	12,0

	Сельскохозяйственные организации,					
	до 50,1	50,1 - 100	100,1 - 150	150,1 - 200	200,1 - 300	300,1 - 450
Республика Дагестан						
Число организаций, единиц	5	7	4	3	2	-
в процентах от общего числа организаций	0,3	0,4	0,2	0,2	0,1	-
в процентах от числа организаций, имевших посевную площадь	23,8	33,3	19,0	14,3	9,5	-
Посевная площадь подсолнечника на зерно, тыс. га	0,1	0,5	0,5	0,6	0,5	-
в процентах от общей посевной площади подсолнечника на зерно	4,0	23,1	22,4	25,5	25,0	-
в среднем на одну организацию, га	17,2	71,9	121,5	185,0	272,0	-
Засеяно элитными семенами, в процентах от площади посевов	-	-	-	-	47,8	-
Республика Ингушетия						
Число организаций, единиц	-	4	2	5	1	1
в процентах от общего числа организаций	-	9,3	4,7	11,6	2,3	2,3
в процентах от числа организаций, имевших посевную площадь	-	26,7	13,3	33,3	6,7	6,7
Посевная площадь подсолнечника на зерно, тыс. га	-	0,3	0,3	0,9	0,3	0,3
в процентах от общей посевной площади подсолнечника на зерно	-	7,7	5,9	20,4	6,8	7,2
в среднем на одну организацию, га	-	85,5	130,0	180,4	300,0	320,0
Засеяно элитными семенами, в процентах от площади посевов	-	-	-	-	-	-
Кабардино-Балкарская Республика						
Число организаций, единиц	17	12	2	7	8	5
в процентах от общего числа организаций	5,6	3,9	0,7	2,3	2,6	1,6
в процентах от числа организаций, имевших посевную площадь	30,4	21,4	3,6	12,5	14,3	8,9
Посевная площадь подсолнечника на зерно, тыс. га	0,5	0,9	0,2	1,3	2,0	2,1
в процентах от общей посевной площади подсолнечника на зерно	4,0	7,8	2,1	11,5	17,2	18,1
в среднем на одну организацию, га	27,0	74,5	121,5	188,6	246,6	415,8
Засеяно элитными семенами, в процентах от площади посевов	2,5	12,8	-	28,0	-	-
Карачаево-Черкесская Республика						
Число организаций, единиц	6	2	3	6	-	4
в процентах от общего числа организаций	3,5	1,2	1,7	3,5	-	2,3
в процентах от числа организаций, имевших посевную площадь	28,6	9,5	14,3	28,6	-	19,0
Посевная площадь подсолнечника на зерно, тыс. га	0,2	0,1	0,4	1,2	-	1,4
в процентах от общей посевной площади подсолнечника на зерно	6,7	4,0	12,9	34,6	-	41,8
в среднем на одну организацию, га	37,1	66,0	143,0	191,7	-	347,5
Засеяно элитными семенами, в процентах от площади посевов	-	-	-	-	-	51,1

имевшие посевную площадь подсолнечника на зерно, гектаров						Организации, не имевшие посевной пло- щади	Итого
450,1 - 650	650,1 - 1000	1000,1- 1500	1500,1 - 2000	свыше 2000	всего		
-	-	-	-	-	21	1583	1604
-	-	-	-	-	1,3	98,7	100
-	-	-	-	-	100	x	x
-	-	-	-	-	2,2	x	2,2
-	-	-	-	-	100	x	100
-	-	-	-	-	103,5	x	1,4
-	-	-	-	-	12,0	x	12,0
1	-	-	1	-	15	28	43
2,3	-	-	2,3	-	34,9	65,1	100
6,7	-	-	6,7	-	100	x	x
0,6	-	-	1,7	-	4,4	x	4,4
13,4	-	-	38,5	-	100	x	100
590,0	-	-	1700,0	-	294,3	x	102,7
-	-	-	-	-	-	x	-
3	1	-	-	1	56	250	306
1,0	0,3	-	-	0,3	18,3	81,7	100
5,4	1,8	-	-	1,8	100	x	x
1,5	0,8	-	-	2,1	11,5	x	11,5
13,4	7,4	-	-	18,4	100	x	100
512,7	847,0	-	-	2106,0	204,7	x	37,5
29,3	-	-	-	-	8,3	x	8,3
-	-	-	-	-	21	152	173
-	-	-	-	-	12,1	87,9	100
-	-	-	-	-	100	x	x
-	-	-	-	-	3,3	x	3,3
-	-	-	-	-	100	x	100
-	-	-	-	-	158,3	x	19,2
-	-	-	-	-	21,4	x	21,4

	Сельскохозяйственные организации,					
	до 50,1	50,1 - 100	100,1 - 150	150,1 - 200	200,1 - 300	300,1 - 450
Республика Северная Осетия-Алания						
Число организаций, единиц	1	1	-	2	2	2
в процентах от общего числа организаций	0,3	0,3	-	0,6	0,6	0,6
в процентах от числа организаций, имевших посевную площадь	10,0	10,0	-	20,0	20,0	20,0
Посевная площадь подсолнечника на зерно, тыс. га	0,1	0,1	-	0,4	0,6	0,7
в процентах от общей посевной площади подсолнечника на зерно	1,5	2,4	-	10,9	17,1	22,0
в среднем на одну организацию, га	50,0	80,0	-	178,0	280,0	360,0
Засеяно элитными семенами, в процентах от площади посевов	-	-	-	-	-	55,6
Чеченская Республика						
Число организаций, единиц	14	14	12	6	8	7
в процентах от общего числа организаций	3,7	3,7	3,2	1,6	2,1	1,8
в процентах от числа организаций, имевших посевную площадь	21,2	21,2	18,2	9,1	12,1	10,6
Посевная площадь подсолнечника на зерно, тыс. га	0,6	1,1	1,6	1,2	2,2	2,6
в процентах от общей посевной площади подсолнечника на зерно	4,6	9,5	13,3	9,7	17,9	21,2
в среднем на одну организацию, га	39,7	81,9	134,8	195,0	271,3	366,4
Засеяно элитными семенами, в процентах от площади посевов	14,7	13,6	7,4	-	12,0	25,9
Ставропольский край						
Число организаций, единиц	29	37	21	22	25	23
в процентах от общего числа организаций	4,0	5,1	2,9	3,1	3,5	3,2
в процентах от числа организаций, имевших посевную площадь	9,8	12,5	7,1	7,4	8,4	7,8
Посевная площадь подсолнечника на зерно, тыс. га	0,9	3,1	2,7	3,9	6,1	8,9
в процентах от общей посевной площади подсолнечника на зерно	0,4	1,4	1,2	1,8	2,8	4,1
в среднем на одну организацию, га	32,7	83,8	128,4	178,7	242,6	386,0
Засеяно элитными семенами, в процентах от площади посевов	2,1	13,4	8,7	30,9	12,1	26,3
Приволжский федеральный округ						
Число организаций, единиц	68	123	123	131	180	211
в процентах от общего числа организаций	1,1	1,9	1,9	2,1	2,9	3,3
в процентах от числа организаций, имевших посевную площадь	3,7	6,6	6,6	7,1	9,7	11,4
Посевная площадь подсолнечника на зерно, тыс. га	2,6	10,7	16,3	24,7	46,9	81,1
в процентах от общей посевной площади подсолнечника на зерно	0,1	0,5	0,8	1,2	2,2	3,9
в среднем на одну организацию, га	37,7	86,7	132,8	188,9	260,6	384,3
Засеяно элитными семенами, в процентах от площади посевов	6,5	11,2	9,6	9,8	9,5	17,2

имевшие посевную площадь подсолнечника на зерно, гектаров						Организации, не имевшие посевной пло- щади	Итого
450,1 - 650	650,1 - 1000	1000,1- 1500	1500,1 - 2000	свыше 2000	всего		
1	1	-	-	-	10	314	324
0,3	0,3	-	-	-	3,1	96,9	100
10,0	10,0	-	-	-	100	x	x
0,6	0,9	-	-	-	3,3	x	3,3
18,4	27,6	-	-	-	100	x	100
600,0	900,0	-	-	-	326,6	x	10,1
100	-	-	-	-	30,6	x	30,6
4	1	-	-	-	66	313	379
1,1	0,3	-	-	-	17,4	82,6	100
6,1	1,5	-	-	-	100	x	x
2,1	0,8	-	-	-	12,1	x	12,1
17,2	6,7	-	-	-	100	x	100
521,8	810,0	-	-	-	183,7	x	32,0
-	-	-	-	-	10,6	x	10,6
27	34	41	19	18	296	423	719
3,8	4,7	5,7	2,6	2,5	41,2	58,8	100
9,1	11,5	13,9	6,4	6,1	100	x	x
14,5	27,1	50,4	32,3	69,0	218,8	x	218,8
6,6	12,4	23,0	14,7	31,5	100	x	100
536,5	797,8	1228,3	1698,2	3831,0	739,3	x	304,3
11,2	10,5	12,0	16,0	8,4	12,1	x	12,1
206	264	189	96	265	1856	4453	6309
3,3	4,2	3,0	1,5	4,2	29,4	70,6	100
11,1	14,2	10,2	5,2	14,3	100	x	x
111,7	218,9	236,1	166,6	1170,3	2085,9	x	2085,9
5,4	10,5	11,3	8,0	56,1	100	x	100
542,3	829,0	1249,4	1735,6	4416,3	1123,9	x	330,6
10,9	16,2	14,7	17,3	8,8	11,4	x	11,4

	Сельскохозяйственные организации,					
	до 50,1	50,1 - 100	100,1 - 150	150,1 - 200	200,1 - 300	300,1 - 450
Республика Башкортостан						
Число организаций, единиц	26	46	40	42	50	42
в процентах от общего числа организаций	2,7	4,7	4,1	4,3	5,1	4,3
в процентах от числа организаций, имевших посевную площадь	8,0	14,1	12,2	12,8	15,3	12,8
Посевная площадь подсолнечника на зерно, тыс. га	1,0	4,0	5,3	8,0	13,0	16,4
в процентах от общей посевной площади подсолнечника на зерно	0,6	2,6	3,4	5,1	8,3	10,5
в среднем на одну организацию, га	37,4	87,9	132,8	191,4	260,6	390,5
Засеяно элитными семенами, в процентах от площади посевов	7,2	11,3	7,9	7,0	7,3	22,4
Республика Марий Эл						
Число организаций, единиц	1	-	-	-	-	-
в процентах от общего числа организаций	0,7	-	-	-	-	-
в процентах от числа организаций, имевших посевную площадь	100	-	-	-	-	-
Посевная площадь подсолнечника на зерно, тыс. га	0,0	-	-	-	-	-
в процентах от общей посевной площади подсолнечника на зерно	100	-	-	-	-	-
в среднем на одну организацию, га	10,0	-	-	-	-	-
Засеяно элитными семенами, в процентах от площади посевов	-	-	-	-	-	-
Республика Мордовия						
Число организаций, единиц	-	-	-	-	1	1
в процентах от общего числа организаций	-	-	-	-	0,4	0,4
в процентах от числа организаций, имевших посевную площадь	-	-	-	-	20,0	20,0
Посевная площадь подсолнечника на зерно, тыс. га	-	-	-	-	0,3	0,4
в процентах от общей посевной площади подсолнечника на зерно	-	-	-	-	5,9	8,7
в среднем на одну организацию, га	-	-	-	-	280,0	417,0
Засеяно элитными семенами, в процентах от площади посевов	-	-	-	-	-	100
Республика Татарстан						
Число организаций, единиц	8	14	15	16	8	7
в процентах от общего числа организаций	1,3	2,2	2,3	2,5	1,3	1,1
в процентах от числа организаций, имевших посевную площадь	7,3	12,8	13,8	14,7	7,3	6,4
Посевная площадь подсолнечника на зерно, тыс. га	0,3	1,4	2,1	3,0	2,0	2,7
в процентах от общей посевной площади подсолнечника на зерно	0,4	1,5	2,3	3,3	2,3	3,0
в среднем на одну организацию, га	43,0	97,9	137,5	187,2	255,0	391,9
Засеяно элитными семенами, в процентах от площади посевов	8,7	-	19,7	5,3	32,8	28,8

имевшие посевную площадь подсолнечника на зерно, гектаров						Организации, не имевшие посевной пло- щади	Итого
450,1 - 650	650,1 - 1000	1000,1- 1500	1500,1 - 2000	свыше 2000	всего		
27	22	14	5	13	327	646	973
2,8	2,3	1,4	0,5	1,3	33,6	66,4	100
8,3	6,7	4,3	1,5	4,0	100	x	x
14,5	17,7	16,7	9,0	50,6	156,3	x	156,3
9,3	11,4	10,7	5,8	32,4	100	x	100
536,5	806,6	1192,6	1800,4	3894,0	478,1	x	160,7
3,5	8,3	38,2	11,9	16,0	15,1	x	15,1
-	-	-	-	-	1	134	135
-	-	-	-	-	0,7	99,3	100
-	-	-	-	-	100	x	x
-	-	-	-	-	0,0	x	0,0
-	-	-	-	-	100	x	100
-	-	-	-	-	10,0	x	0,1
-	-	-	-	-	-	x	-
-	-	2	1	-	5	257	262
-	-	0,8	0,4	-	1,9	98,1	100
-	-	40,0	20,0	-	100	x	x
-	-	2,3	1,8	-	4,8	x	4,8
-	-	48,1	37,3	-	100	x	100
-	-	1147,0	1779,0	-	954,0	x	18,2
-	-	26,2	-	-	21,3	x	21,3
11	11	3	3	13	109	531	640
1,7	1,7	0,5	0,5	2,0	17,0	83,0	100
10,1	10,1	2,8	2,8	11,9	100	x	x
6,1	9,8	3,7	5,1	54,2	90,5	x	90,5
6,7	10,9	4,1	5,7	59,9	100	x	100
553,9	893,1	1244,3	1711,7	4168,9	830,6	x	141,5
35,3	10,2	-	-	14,2	14,3	x	14,3

	Сельскохозяйственные организации,					
	до 50,1	50,1 - 100	100,1 - 150	150,1 - 200	200,1 - 300	300,1 - 450
Чувашская Республика						
Число организаций, единиц	-	1	1	1	-	2
в процентах от общего числа организаций	-	0,3	0,3	0,3	-	0,6
в процентах от числа организаций, имевших посевную площадь	-	12,5	12,5	12,5	-	25,0
Посевная площадь подсолнечника на зерно, тыс. га	-	0,1	0,1	0,2	-	0,8
в процентах от общей посевной площади подсолнечника на зерно	-	1,7	1,7	3,4	-	13,1
в среднем на одну организацию, га	-	100,0	101,0	200,0	-	385,0
Засеяно элитными семенами, в процентах от площади посевов	-	-	-	-	-	-
Кировская область						
Число организаций, единиц	-	-	-	1	-	-
в процентах от общего числа организаций	-	-	-	0,3	-	-
в процентах от числа организаций, имевших посевную площадь	-	-	-	100	-	-
Посевная площадь подсолнечника на зерно, тыс. га	-	-	-	0,2	-	-
в процентах от общей посевной площади подсолнечника на зерно	-	-	-	100	-	-
в среднем на одну организацию, га	-	-	-	160,0	-	-
Засеяно элитными семенами, в процентах от площади посевов	-	-	-	-	-	-
Нижегородская область						
Число организаций, единиц	-	-	-	-	1	-
в процентах от общего числа организаций	-	-	-	-	0,2	-
в процентах от числа организаций, имевших посевную площадь	-	-	-	-	20,0	-
Посевная площадь подсолнечника на зерно, тыс. га	-	-	-	-	0,2	-
в процентах от общей посевной площади подсолнечника на зерно	-	-	-	-	1,6	-
в среднем на одну организацию, га	-	-	-	-	240,0	-
Засеяно элитными семенами, в процентах от площади посевов	-	-	-	-	-	-
Оренбургская область						
Число организаций, единиц	7	13	18	24	34	39
в процентах от общего числа организаций	1,1	2,1	2,9	3,9	5,5	6,3
в процентах от числа организаций, имевших посевную площадь	2,0	3,8	5,2	7,0	9,9	11,3
Посевная площадь подсолнечника на зерно, тыс. га	0,3	1,1	2,4	4,5	8,9	14,5
в процентах от общей посевной площади подсолнечника на зерно	0,1	0,3	0,6	1,1	2,1	3,4
в среднем на одну организацию, га	41,9	83,3	135,7	188,7	261,9	371,5
Засеяно элитными семенами, в процентах от площади посевов	4,4	-	5,0	11,8	3,1	18,1

имевшие посевную площадь подсолнечника на зерно, гектаров						Организации, не имевшие посевной пло- щади	Итого
450,1 - 650	650,1 - 1000	1000,1- 1500	1500,1 - 2000	свыше 2000	всего		
-	2	-	-	1	8	323	331
-	0,6	-	-	0,3	2,4	97,6	100
-	25,0	-	-	12,5	100	x	x
-	1,5	-	-	3,2	5,9	x	5,9
-	25,6	-	-	54,4	100	x	100
-	751,0	-	-	3193,0	733,3	x	17,7
-	-	-	-	-	-	x	-
-	-	-	-	-	1	354	355
-	-	-	-	-	0,3	99,7	100
-	-	-	-	-	100	x	x
-	-	-	-	-	0,2	x	0,2
-	-	-	-	-	100	x	100
-	-	-	-	-	160,0	x	0,5
-	-	-	-	-	-	x	-
-	-	1	-	3	5	545	550
-	-	0,2	-	0,5	0,9	99,1	100
-	-	20,0	-	60,0	100	x	x
-	-	1,4	-	13,6	15,2	x	15,2
-	-	9,3	-	89,1	100	x	100
-	-	1420,0	-	4528,0	3048,8	x	27,7
-	-	-	-	-	-	x	-
36	50	36	25	63	345	276	621
5,8	8,1	5,8	4,0	10,1	55,6	44,4	100
10,4	14,5	10,4	7,2	18,3	100	x	x
19,7	41,0	46,7	43,3	243,3	425,8	x	425,8
4,6	9,6	11,0	10,2	57,1	100	x	100
547,1	819,9	1298,0	1733,9	3861,8	1234,2	x	685,7
10,3	9,5	5,1	16,3	10,5	10,5	x	10,5

	Сельскохозяйственные организации,					
	до 50,1	50,1 - 100	100,1 - 150	150,1 - 200	200,1 - 300	300,1 - 450
Пензенская область						
Число организаций, единиц	7	9	2	7	19	23
в процентах от общего числа организаций	1,6	2,0	0,4	1,6	4,3	5,1
в процентах от числа организаций, имевших посевную площадь	4,1	5,3	1,2	4,1	11,2	13,5
Посевная площадь подсолнечника на зерно, тыс. га	0,3	0,8	0,3	1,3	4,9	8,8
в процентах от общей посевной площади подсолнечника на зерно	0,2	0,5	0,2	0,8	2,8	5,1
в среднем на одну организацию, га	39,1	92,9	136,0	189,7	257,1	384,0
Засеяно элитными семенами, в процентах от площади посевов	-	23,9	-	29,5	11,1	14,7
Самарская область						
Число организаций, единиц	3	12	20	14	31	53
в процентах от общего числа организаций	0,6	2,6	4,3	3,0	6,7	11,4
в процентах от числа организаций, имевших посевную площадь	0,9	3,7	6,1	4,3	9,5	16,3
Посевная площадь подсолнечника на зерно, тыс. га	0,1	1,1	2,7	2,7	8,2	20,6
в процентах от общей посевной площади подсолнечника на зерно	0,0	0,3	0,6	0,6	2,0	4,9
в среднем на одну организацию, га	38,3	87,8	132,8	189,7	265,2	388,6
Засеяно элитными семенами, в процентах от площади посевов	-	-	7,1	15,1	16,2	15,1
Саратовская область						
Число организаций, единиц	14	21	18	13	23	30
в процентах от общего числа организаций	2,5	3,7	3,2	2,3	4,0	5,3
в процентах от числа организаций, имевших посевную площадь	3,5	5,3	4,5	3,3	5,8	7,5
Посевная площадь подсолнечника на зерно, тыс. га	0,5	1,6	2,3	2,5	6,0	11,3
в процентах от общей посевной площади подсолнечника на зерно	0,1	0,3	0,4	0,4	1,0	1,8
в среднем на одну организацию, га	33,3	76,5	129,9	195,3	259,2	378,1
Засеяно элитными семенами, в процентах от площади посевов	11,3	21,2	12,5	2,0	1,7	10,5
Ульяновская область						
Число организаций, единиц	2	7	9	13	13	14
в процентах от общего числа организаций	0,7	2,5	3,2	4,6	4,6	5,0
в процентах от числа организаций, имевших посевную площадь	1,2	4,3	5,6	8,1	8,1	8,7
Посевная площадь подсолнечника на зерно, тыс. га	0,1	0,6	1,1	2,3	3,3	5,5
в процентах от общей посевной площади подсолнечника на зерно	0,1	0,3	0,7	1,3	1,9	3,2
в среднем на одну организацию, га	45,0	81,7	127,7	176,9	257,1	392,9
Засеяно элитными семенами, в процентах от площади посевов	-	35,0	11,8	14,8	17,1	14,8

имевшие посевную площадь подсолнечника на зерно, гектаров						Организации, не имевшие посевной пло- щади	Итого
450,1 - 650	650,1 - 1000	1000,1- 1500	1500,1 - 2000	свыше 2000	всего		
15	32	25	8	23	170	277	447
3,4	7,2	5,6	1,8	5,1	38,0	62,0	100
8,8	18,8	14,7	4,7	13,5	100	x	x
8,0	26,7	30,8	13,8	78,1	173,7	x	173,7
4,6	15,4	17,7	7,9	44,9	100	x	100
531,6	833,7	1230,4	1725,4	3393,9	1021,7	x	388,6
6,6	24,6	19,5	50,7	3,1	14,3	x	14,3
47	51	37	13	45	326	137	463
10,2	11,0	8,0	2,8	9,7	70,4	29,6	100
14,4	15,6	11,3	4,0	13,8	100	x	x
25,4	41,8	46,2	22,3	246,1	417,1	x	417,1
6,1	10,0	11,1	5,3	59,0	100	x	100
540,6	819,8	1249,5	1714,8	5469,2	1279,6	x	901,0
10,3	16,8	3,7	13,7	4,1	7,1	x	7,1
48	64	55	25	87	398	172	570
8,4	11,2	9,6	4,4	15,3	69,8	30,2	100
12,1	16,1	13,8	6,3	21,9	100	x	x
26,3	54,9	68,1	44,4	405,3	623,3	x	623,3
4,2	8,8	10,9	7,1	65,0	100	x	100
547,6	858,3	1238,0	1777,4	4658,3	1566,0	x	1093,4
7,6	21,8	20,3	20,4	11,1	13,4	x	13,4
22	32	16	16	17	161	120	281
7,8	11,4	5,7	5,7	6,0	57,3	42,7	100
13,7	19,9	9,9	9,9	10,6	100	x	x
11,8	25,4	20,2	26,8	76,0	173,1	x	173,1
6,8	14,7	11,7	15,5	43,9	100	x	100
535,6	792,8	1262,2	1676,5	4469,4	1075,2	x	616,0
19,8	13,6	18,7	5,6	5,5	10,0	x	10,0

	Сельскохозяйственные организации,					
	до 50,1	50,1 - 100	100,1 - 150	150,1 - 200	200,1 - 300	300,1 - 450
Уральский федеральный округ						
Число организаций, единиц	4	1	3	6	4	13
в процентах от общего числа организаций	0,3	0,1	0,2	0,4	0,3	0,9
в процентах от числа организаций, имевших посевную площадь	6,1	1,5	4,5	9,1	6,1	19,7
Посевная площадь подсолнечника на зерно, тыс. га	0,1	0,1	0,4	1,1	1,0	4,6
в процентах от общей посевной площади подсолнечника на зерно	0,1	0,1	0,7	1,9	1,8	8,1
в среднем на одну организацию, га	20,3	60,0	136,7	183,5	256,8	353,8
Засеяно элитными семенами, в процентах от площади посевов	4,9	-	-	-	-	-
Курганская область						
Число организаций, единиц	2	1	-	2	1	4
в процентах от общего числа организаций	0,6	0,3	-	0,6	0,3	1,2
в процентах от числа организаций, имевших посевную площадь	10,0	5,0	-	10,0	5,0	20,0
Посевная площадь подсолнечника на зерно, тыс. га	0,0	0,1	-	0,4	0,2	1,4
в процентах от общей посевной площади подсолнечника на зерно	0,2	0,4	-	2,3	1,3	9,0
в среднем на одну организацию, га	19,5	60,0	-	183,5	208,0	359,0
Засеяно элитными семенами, в процентах от площади посевов	10,3	-	-	-	-	-
Челябинская область						
Число организаций, единиц	2	-	3	4	3	9
в процентах от общего числа организаций	0,7	-	1,0	1,3	1,0	3,0
в процентах от числа организаций, имевших посевную площадь	4,3	-	6,5	8,7	6,5	19,6
Посевная площадь подсолнечника на зерно, тыс. га	0,0	-	0,4	0,7	0,8	3,2
в процентах от общей посевной площади подсолнечника на зерно	0,1	-	1,0	1,8	2,0	7,7
в среднем на одну организацию, га	21,0	-	136,7	183,5	273,0	351,6
Засеяно элитными семенами, в процентах от площади посевов	-	-	-	-	-	-
Сибирский федеральный округ						
Число организаций, единиц	10	23	26	21	42	42
в процентах от общего числа организаций	0,3	0,6	0,7	0,6	1,1	1,1
в процентах от числа организаций, имевших посевную площадь	2,4	5,5	6,2	5,0	10,0	10,0
Посевная площадь подсолнечника на зерно, тыс. га	0,3	1,9	3,6	4,0	10,4	16,1
в процентах от общей посевной площади подсолнечника на зерно	0,1	0,5	0,9	1,0	2,7	4,2
в среднем на одну организацию, га	26,7	84,2	136,6	190,2	248,4	383,7
Засеяно элитными семенами, в процентах от площади посевов	15,1	23,2	17,0	9,2	8,6	24,4

имевшие посевную площадь подсолнечника на зерно, гектаров						Организации, не имевшие посевной пло- щади	Итого
450,1 - 650	650,1 - 1000	1000,1- 1500	1500,1 - 2000	свыше 2000	всего		
12	11	4	4	4	66	1346	1412
0,8	0,8	0,3	0,3	0,3	4,7	95,3	100
18,2	16,7	6,1	6,1	6,1	100	x	x
6,7	9,5	5,5	6,8	21,2	57,0	x	57,0
11,8	16,7	9,7	11,9	37,1	100	x	100
560,9	867,9	1381,5	1699,5	5287,5	864,1	x	40,4
-	0,4	17,7	-	-	1,8	x	1,8
4	4	-	1	1	20	304	324
1,2	1,2	-	0,3	0,3	6,2	93,8	100
20,0	20,0	-	5,0	5,0	100	x	x
2,1	3,6	-	1,8	6,3	15,9	x	15,9
13,2	22,5	-	11,3	39,7	100	x	100
525,0	892,0	-	1800,0	6305,0	794,2	x	49,0
-	1,0	-	-	-	0,2	x	0,2
8	7	4	3	3	46	251	297
2,7	2,4	1,3	1,0	1,0	15,5	84,5	100
17,4	15,2	8,7	6,5	6,5	100	x	x
4,6	6,0	5,5	5,0	14,8	41,1	x	41,1
11,3	14,5	13,4	12,1	36,1	100	x	100
578,9	854,1	1381,5	1666,0	4948,3	894,5	x	138,5
-	-	17,7	-	-	2,4	x	2,4
62	68	56	30	41	421	3376	3797
1,6	1,8	1,5	0,8	1,1	11,1	88,9	100
14,7	16,2	13,3	7,1	9,7	100	x	x
33,9	55,8	70,1	52,5	132,1	380,8	x	380,8
8,9	14,7	18,4	13,8	34,7	100	x	100
547,0	821,3	1252,0	1749,5	3222,1	904,4	x	100,3
12,6	11,4	2,0	10,4	4,6	7,8	x	7,8

	Сельскохозяйственные организации,					
	до 50,1	50,1 - 100	100,1 - 150	150,1 - 200	200,1 - 300	300,1 - 450
Республика Хакасия						
Число организаций, единиц	-	-	-	-	-	1
в процентах от общего числа организаций	-	-	-	-	-	1,4
в процентах от числа организаций, имевших посевную площадь	-	-	-	-	-	100
Посевная площадь подсолнечника на зерно, тыс. га	-	-	-	-	-	0,3
в процентах от общей посевной площади подсолнечника на зерно	-	-	-	-	-	100
в среднем на одну организацию, га	-	-	-	-	-	334,0
Засеяно элитными семенами, в процентах от площади посевов	-	-	-	-	-	-
Алтайский край						
Число организаций, единиц	3	13	18	15	33	35
в процентах от общего числа организаций	0,3	1,4	1,9	1,6	3,5	3,7
в процентах от числа организаций, имевших посевную площадь	0,9	3,7	5,2	4,3	9,5	10,1
Посевная площадь подсолнечника на зерно, тыс. га	0,1	1,0	2,5	2,9	8,1	13,6
в процентах от общей посевной площади подсолнечника на зерно	0,0	0,3	0,7	0,9	2,4	4,1
в среднем на одну организацию, га	26,0	80,2	136,6	191,0	246,9	388,9
Засеяно элитными семенами, в процентах от площади посевов	-	19,2	19,7	-	11,0	23,5
Красноярский край						
Число организаций, единиц	2	-	1	-	-	1
в процентах от общего числа организаций	0,5	-	0,2	-	-	0,2
в процентах от числа организаций, имевших посевную площадь	50,0	-	25,0	-	-	25,0
Посевная площадь подсолнечника на зерно, тыс. га	0,0	-	0,1	-	-	0,4
в процентах от общей посевной площади подсолнечника на зерно	7,8	-	23,4	-	-	68,8
в среднем на одну организацию, га	20,1	-	120,0	-	-	353,0
Засеяно элитными семенами, в процентах от площади посевов	100	-	100	-	-	100
Кемеровская область						
Число организаций, единиц	1	-	-	-	-	-
в процентах от общего числа организаций	0,4	-	-	-	-	-
в процентах от числа организаций, имевших посевную площадь	100	-	-	-	-	-
Посевная площадь подсолнечника на зерно, тыс. га	0,0	-	-	-	-	-
в процентах от общей посевной площади подсолнечника на зерно	100	-	-	-	-	-
в среднем на одну организацию, га	1,3	-	-	-	-	-
Засеяно элитными семенами, в процентах от площади посевов	-	-	-	-	-	-

имевшие посевную площадь подсолнечника на зерно, гектаров						Организации, не имевшие посевной пло- щади	Итого
450,1 - 650	650,1 - 1000	1000,1- 1500	1500,1 - 2000	свыше 2000	всего		
-	-	-	-	-	1	68	69
-	-	-	-	-	1,4	98,6	100
-	-	-	-	-	100	x	x
-	-	-	-	-	0,3	x	0,3
-	-	-	-	-	100	x	100
-	-	-	-	-	334,0	x	4,8
-	-	-	-	-	-	x	-
53	65	51	27	35	348	597	945
5,6	6,9	5,4	2,9	3,7	36,8	63,2	100
15,2	18,7	14,7	7,8	10,1	100	x	x
29,2	53,1	63,8	47,4	113,5	335,1	x	335,1
8,7	15,8	19,0	14,1	33,9	100	x	100
550,2	817,1	1250,5	1756,4	3241,8	963,0	x	354,6
12,0	10,2	2,1	11,5	5,3	7,9	x	7,9
-	-	-	-	-	4	437	441
-	-	-	-	-	0,9	99,1	100
-	-	-	-	-	100	x	x
-	-	-	-	-	0,5	x	0,5
-	-	-	-	-	100	x	100
-	-	-	-	-	128,3	x	1,2
-	-	-	-	-	100	x	100
-	-	-	-	-	1	238	239
-	-	-	-	-	0,4	99,6	100
-	-	-	-	-	100	x	x
-	-	-	-	-	0,0	x	0,0
-	-	-	-	-	100	x	100
-	-	-	-	-	1,3	x	0,0
-	-	-	-	-	-	x	-

	Сельскохозяйственные организации,					
	до 50,1	50,1 - 100	100,1 - 150	150,1 - 200	200,1 - 300	300,1 - 450
Новосибирская область						
Число организаций, единиц	3	8	7	5	6	3
в процентах от общего числа организаций	0,6	1,5	1,3	0,9	1,1	0,6
в процентах от числа организаций, имевших посевную площадь	7,9	21,1	18,4	13,2	15,8	7,9
Посевная площадь подсолнечника на зерно, тыс. га	0,1	0,7	1,0	0,9	1,5	1,0
в процентах от общей посевной площади подсолнечника на зерно	1,1	7,3	10,2	9,7	16,1	10,9
в среднем на одну организацию, га	35,7	86,6	139,1	185,8	256,8	346,3
Засеяно элитными семенами, в процентах от площади посевов	-	21,6	-	18,0	-	-
Омская область						
Число организаций, единиц	1	2	-	1	3	2
в процентах от общего числа организаций	0,2	0,4	-	0,2	0,6	0,4
в процентах от числа организаций, имевших посевную площадь	3,4	6,9	-	3,4	10,3	6,9
Посевная площадь подсолнечника на зерно, тыс. га	0,0	0,2	-	0,2	0,7	0,8
в процентах от общей посевной площади подсолнечника на зерно	0,1	0,6	-	0,6	2,1	2,2
в среднем на одну организацию, га	40,0	100,0	-	200,0	247,7	388,0
Засеяно элитными семенами, в процентах от площади посевов	-	50,0	-	100	-	48,5

имевшие посевную площадь подсолнечника на зерно, гектаров						Организации, не имевшие посевной пло- щади	Итого
450,1 - 650	650,1 - 1000	1000,1- 1500	1500,1 - 2000	свыше 2000	всего		
4	1	1	-	-	38	492	530
0,8	0,2	0,2	-	-	7,2	92,8	100
10,5	2,6	2,6	-	-	100	x	x
2,2	0,8	1,3	-	-	9,5	x	9,5
22,5	8,3	13,8	-	-	100	x	100
538,3	792,0	1320,0	-	-	251,3	x	18,0
11,6	-	5,5	-	-	6,7	x	6,7
5	2	4	3	6	29	441	470
1,1	0,4	0,9	0,6	1,3	6,2	93,8	100
17,2	6,9	13,8	10,3	20,7	100	x	x
2,6	1,9	5,0	5,1	18,6	35,2	x	35,2
7,4	5,5	14,2	14,4	52,9	100	x	100
519,6	973,0	1254,0	1687,7	3106,8	1214,6	x	74,9
20,4	48,6	-	-	-	6,1	x	6,1

**ГРУППИРОВКИ КРЕСТЬЯНСКИХ (ФЕРМЕРСКИХ)
ПО РАЗМЕРУ ПОСЕВНЫХ**

210. ГРУППИРОВКА КРЕСТЬЯНСКИХ (ФЕРМЕРСКИХ) ХОЗЯЙСТВ И ИНДИВИДУАЛЬНЫХ

	Хозяйства, имевшие				
	до 3,1	3,1 - 10	10,1 - 20	20,1 - 50	50,1 - 100
Российская Федерация					
Число хозяйств, единиц	6035	7678	6845	13120	11095
в процентах от общего числа хозяйств	5,2	6,6	5,9	11,3	9,6
в процентах от числа хозяйств, имевших посевную площадь	7,7	9,9	8,8	16,8	14,2
Посевная площадь сельскохозяйственных культур, тыс. га	9,2	52,9	107,9	462,2	831,8
в процентах от общей посевной площади хозяйств	0,0	0,2	0,5	2,1	3,8
в среднем на одно хозяйство, га	1,5	6,9	15,8	35,2	75,0
Засеяно элитными семенами, в процентах от площади посевов	4,2	5,2	5,0	3,8	3,8
Центральный федеральный округ					
Число хозяйств, единиц	554	659	619	1502	1591
в процентах от общего числа хозяйств	4,1	4,9	4,6	11,2	11,9
в процентах от числа хозяйств, имевших посевную площадь	5,6	6,6	6,2	15,1	15,9
Посевная площадь сельскохозяйственных культур, тыс. га	0,7	4,4	10,0	53,4	119,1
в процентах от общей посевной площади хозяйств	0,0	0,2	0,4	1,9	4,3
в среднем на одно хозяйство, га	1,3	6,7	16,1	35,5	74,8
Засеяно элитными семенами, в процентах от площади посевов	5,7	4,4	3,3	3,8	3,6
Белгородская область					
Число хозяйств, единиц	29	45	39	137	148
в процентах от общего числа хозяйств	2,1	3,3	2,9	10,1	10,9
в процентах от числа хозяйств, имевших посевную площадь	3,4	5,3	4,6	16,2	17,5
Посевная площадь сельскохозяйственных культур, тыс. га	0,0	0,3	0,7	5,0	10,9
в процентах от общей посевной площади хозяйств	0,0	0,2	0,3	2,3	5,0
в среднем на одно хозяйство, га	1,2	7,3	17,0	36,6	73,3
Засеяно элитными семенами, в процентах от площади посевов	24,3	20,8	16,9	12,5	7,1
Брянская область					
Число хозяйств, единиц	16	25	42	73	58
в процентах от общего числа хозяйств	3,0	4,7	8,0	13,8	11,0
в процентах от числа хозяйств, имевших посевную площадь	3,9	6,1	10,2	17,7	14,1
Посевная площадь сельскохозяйственных культур, тыс. га	0,0	0,2	0,6	2,6	4,4
в процентах от общей посевной площади хозяйств	0,0	0,1	0,4	1,8	3,0
в среднем на одно хозяйство, га	1,9	7,1	15,2	35,8	76,1
Засеяно элитными семенами, в процентах от площади посевов	-	2,8	3,0	1,1	4,3

ХОЗЯЙСТВ И ИНДИВИДУАЛЬНЫХ ПРЕДПРИНИМАТЕЛЕЙ ПЛОЩАДЕЙ

ПРЕДПРИНИМАТЕЛЕЙ ПО РАЗМЕРУ ОБЩЕЙ ПОСЕВНОЙ ПЛОЩАДИ ПОД УРОЖАЙ 2016 Г.

посевную площадь, гектаров						Хозяйства, не имевшие посевной площади	Итого
100,1 - 200	200,1 - 500	500,1 - 1500	1500,1 - 3000	свыше 3000	всего		
10835	11743	7716	1929	893	77889	37708	115597
9,4	10,2	6,7	1,7	0,8	67,4	32,6	100
13,9	15,1	9,9	2,5	1,1	100	x	x
1588,5	3819,2	6538,3	3983,0	4609,2	22002,3	x	22002,3
7,2	17,4	29,7	18,1	20,9	100	x	100
146,6	325,2	847,4	2064,8	5161,4	282,5	x	190,3
4,0	4,2	4,5	4,8	5,3	4,6	x	4,6
1706	1909	1145	224	66	9975	3403	13378
12,8	14,3	8,6	1,7	0,5	74,6	25,4	100
17,1	19,1	11,5	2,2	0,7	100	x	x
249,0	616,9	941,7	456,0	342,3	2793,4	x	2793,4
8,9	22,1	33,7	16,3	12,3	100	x	100
146,0	323,2	822,4	2035,6	5185,9	280,0	x	208,8
4,6	4,0	5,5	6,7	5,0	5,1	x	5,1
168	169	88	20	2	845	509	1354
12,4	12,5	6,5	1,5	0,1	62,4	37,6	100
19,9	20,0	10,4	2,4	0,2	100	x	x
23,9	53,6	70,5	44,0	7,0	215,9	x	215,9
11,1	24,8	32,7	20,4	3,3	100	x	100
142,5	317,1	801,4	2198,3	3519,0	255,6	x	159,5
8,6	9,8	10,5	13,2	37,8	11,5	x	11,5
64	71	42	14	7	412	116	528
12,1	13,4	8,0	2,7	1,3	78,0	22,0	100
15,5	17,2	10,2	3,4	1,7	100	x	x
9,4	22,7	36,1	29,5	42,3	147,9	x	147,9
6,4	15,4	24,4	19,9	28,6	100	x	100
147,6	319,9	858,5	2104,4	6047,9	358,9	x	280,1
4,4	2,0	4,4	6,9	8,8	5,7	x	5,7

	Хозяйства, имевшие				
	до 3,1	3,1 - 10	10,1 - 20	20,1 - 50	50,1 - 100
Владимирская область					
Число хозяйств, единиц	30	22	32	31	28
в процентах от общего числа хозяйств	8,9	6,5	9,5	9,2	8,3
в процентах от числа хозяйств, имевших посевную площадь	15,8	11,6	16,8	16,3	14,7
Посевная площадь сельскохозяйственных культур, тыс. га	0,0	0,2	0,5	1,0	1,9
в процентах от общей посевной площади хозяйств	0,2	0,9	2,7	5,7	10,8
в среднем на одно хозяйство, га	1,0	7,1	14,7	32,3	67,9
Засеяно элитными семенами, в процентах от площади посевов	-	-	-	-	-
Воронежская область					
Число хозяйств, единиц	21	63	81	263	358
в процентах от общего числа хозяйств	0,9	2,6	3,4	11,0	14,9
в процентах от числа хозяйств, имевших посевную площадь	1,0	3,1	4,0	13,0	17,7
Посевная площадь сельскохозяйственных культур, тыс. га	0,0	0,4	1,3	9,4	26,6
в процентах от общей посевной площади хозяйств	0,0	0,1	0,2	1,5	4,2
в среднем на одно хозяйство, га	1,4	6,9	15,9	35,6	74,4
Засеяно элитными семенами, в процентах от площади посевов	-	7,6	0,8	2,2	2,2
Ивановская область					
Число хозяйств, единиц	14	13	14	32	32
в процентах от общего числа хозяйств	6,4	5,9	6,4	14,5	14,5
в процентах от числа хозяйств, имевших посевную площадь	8,1	7,6	8,1	18,6	18,6
Посевная площадь сельскохозяйственных культур, тыс. га	0,0	0,1	0,2	1,1	2,4
в процентах от общей посевной площади хозяйств	0,0	0,3	0,6	3,2	6,8
в среднем на одно хозяйство, га	0,8	7,2	16,4	35,8	76,2
Засеяно элитными семенами, в процентах от площади посевов	26,9	-	-	0,4	-
Калужская область					
Число хозяйств, единиц	43	52	35	59	41
в процентах от общего числа хозяйств	8,5	10,2	6,9	11,6	8,1
в процентах от числа хозяйств, имевших посевную площадь	12,6	15,2	10,3	17,3	12,0
Посевная площадь сельскохозяйственных культур, тыс. га	0,1	0,4	0,5	2,0	2,9
в процентах от общей посевной площади хозяйств	0,1	0,8	1,2	4,4	6,5
в среднем на одно хозяйство, га	1,2	6,9	14,8	33,9	71,0
Засеяно элитными семенами, в процентах от площади посевов	8,1	-	0,4	0,5	2,8

посевную площадь, гектаров						Хозяйства, не имевшие посевной площади	Итого
100,1 - 200	200,1 - 500	500,1 - 1500	1500,1 - 3000	свыше 3000	всего		
21	18	8	-	-	190	147	337
6,2	5,3	2,4	-	-	56,4	43,6	100
11,1	9,5	4,2	-	-	100	x	x
2,9	5,7	5,4	-	-	17,5	x	17,5
16,5	32,5	30,7	-	-	100	x	100
137,9	316,6	673,9	-	-	92,3	x	52,1
-	-	-	-	-	-	x	-
392	526	258	42	15	2019	380	2399
16,3	21,9	10,8	1,8	0,6	84,2	15,8	100
19,4	26,1	12,8	2,1	0,7	100	x	x
57,3	167,7	207,0	80,7	79,8	630,2	x	630,2
9,1	26,6	32,8	12,8	12,7	100	x	100
146,2	318,8	802,2	1921,3	5318,4	312,1	x	262,7
2,8	3,1	4,7	8,3	4,9	4,4	x	4,4
23	24	16	4	-	172	48	220
10,5	10,9	7,3	1,8	-	78,2	21,8	100
13,4	14,0	9,3	2,3	-	100	x	x
3,7	7,5	13,3	7,7	-	36,0	x	36,0
10,3	20,8	36,8	21,3	-	100	x	100
160,9	311,5	828,2	1919,5	-	209,4	x	163,7
-	3,8	9,4	1,0	-	4,5	x	4,5
47	42	21	1	-	341	167	508
9,3	8,3	4,1	0,2	-	67,1	32,9	100
13,8	12,3	6,2	0,3	-	100	x	x
7,0	13,2	16,6	2,2	-	44,9	x	44,9
15,6	29,5	37,0	4,9	-	100	x	100
149,1	315,3	791,4	2207,0	-	131,7	x	88,4
0,7	2,5	-	-	-	1,1	x	1,1

	Хозяйства, имевшие				
	до 3,1	3,1 - 10	10,1 - 20	20,1 - 50	50,1 - 100
Костромская область					
Число хозяйств, единиц	18	15	10	39	29
в процентах от общего числа хозяйств	7,2	6,0	4,0	15,7	11,6
в процентах от числа хозяйств, имевших посевную площадь	10,2	8,5	5,6	22,0	16,4
Посевная площадь сельскохозяйственных культур, тыс. га	0,0	0,1	0,2	1,4	2,1
в процентах от общей посевной площади хозяйств	0,1	0,3	0,6	5,2	7,6
в среднем на одно хозяйство, га	1,5	5,9	16,1	36,0	70,7
Засеяно элитными семенами, в процентах от площади посевов	7,6	-	-	-	3,1
Курская область					
Число хозяйств, единиц	8	22	33	127	147
в процентах от общего числа хозяйств	0,8	2,3	3,4	13,1	15,1
в процентах от числа хозяйств, имевших посевную площадь	0,9	2,6	3,9	14,9	17,3
Посевная площадь сельскохозяйственных культур, тыс. га	0,0	0,1	0,5	4,7	11,4
в процентах от общей посевной площади хозяйств	0,0	0,0	0,2	1,5	3,6
в среднем на одно хозяйство, га	1,7	6,1	16,7	37,0	77,7
Засеяно элитными семенами, в процентах от площади посевов	-	12,0	0,9	4,6	3,7
Липецкая область					
Число хозяйств, единиц	31	38	38	72	81
в процентах от общего числа хозяйств	3,6	4,4	4,4	8,2	9,3
в процентах от числа хозяйств, имевших посевную площадь	5,1	6,2	6,2	11,7	13,2
Посевная площадь сельскохозяйственных культур, тыс. га	0,0	0,3	0,6	2,6	6,1
в процентах от общей посевной площади хозяйств	0,0	0,1	0,3	1,1	2,6
в среднем на одно хозяйство, га	1,3	7,1	16,8	35,9	74,8
Засеяно элитными семенами, в процентах от площади посевов	7,3	8,5	5,2	5,6	6,9
Московская область					
Число хозяйств, единиц	154	199	71	117	49
в процентах от общего числа хозяйств	14,7	19,0	6,8	11,2	4,7
в процентах от числа хозяйств, имевших посевную площадь	23,1	29,8	10,6	17,5	7,3
Посевная площадь сельскохозяйственных культур, тыс. га	0,2	1,2	1,1	3,9	3,5
в процентах от общей посевной площади хозяйств	0,5	2,7	2,5	9,0	8,1
в среднем на одно хозяйство, га	1,4	5,9	15,3	33,6	71,7
Засеяно элитными семенами, в процентах от площади посевов	6,8	2,4	3,4	6,5	4,6

посевную площадь, гектаров						Хозяйства, не имевшие посевной площади	Итого
100,1 - 200	200,1 - 500	500,1 - 1500	1500,1 - 3000	свыше 3000	всего		
22	37	6	1	-	177	72	249
8,8	14,9	2,4	0,4	-	71,1	28,9	100
12,4	20,9	3,4	0,6	-	100	x	x
3,3	12,1	5,6	2,0	-	26,8	x	26,8
12,4	45,2	21,0	7,5	-	100	x	100
150,6	327,5	939,2	2014,0	-	151,5	x	107,7
0,2	0,1	-	-	-	0,3	x	0,3
166	174	135	30	9	851	120	971
17,1	17,9	13,9	3,1	0,9	87,6	12,4	100
19,5	20,4	15,9	3,5	1,1	100	x	x
23,9	56,4	110,5	61,0	46,1	314,7	x	314,7
7,6	17,9	35,1	19,4	14,6	100	x	100
144,2	324,0	818,9	2032,7	5119,9	369,8	x	324,1
3,0	4,3	6,5	2,8	2,7	4,4	x	4,4
102	130	91	23	7	613	260	873
11,7	14,9	10,4	2,6	0,8	70,2	29,8	100
16,6	21,2	14,8	3,8	1,1	100	x	x
15,1	43,7	79,9	47,0	35,3	230,6	x	230,6
6,5	18,9	34,6	20,4	15,3	100	x	100
148,0	335,9	878,0	2044,7	5043,5	376,1	x	264,1
9,2	5,3	7,6	9,0	1,3	6,5	x	6,5
34	25	16	2	1	668	377	1045
3,3	2,4	1,5	0,2	0,1	63,9	36,1	100
5,1	3,7	2,4	0,3	0,1	100	x	x
5,0	8,2	12,1	4,6	3,7	43,5	x	43,5
11,5	18,8	27,9	10,6	8,5	100	x	100
146,8	328,0	758,1	2304,0	3681,0	65,2	x	41,6
0,4	3,1	-	-	-	1,8	x	1,8

	Хозяйства, имевшие				
	до 3,1	3,1 - 10	10,1 - 20	20,1 - 50	50,1 - 100
Орловская область					
Число хозяйств, единиц	5	15	30	100	165
в процентах от общего числа хозяйств	0,6	1,7	3,5	11,6	19,2
в процентах от числа хозяйств, имевших посевную площадь	0,6	1,9	3,7	12,4	20,5
Посевная площадь сельскохозяйственных культур, тыс. га	0,0	0,1	0,5	3,6	12,7
в процентах от общей посевной площади хозяйств	0,0	0,1	0,2	1,5	5,2
в среднем на одно хозяйство, га	1,5	8,7	15,7	36,5	76,7
Засеяно элитными семенами, в процентах от площади посевов	-	1,5	-	2,1	3,5
Рязанская область					
Число хозяйств, единиц	22	13	19	31	38
в процентах от общего числа хозяйств	4,0	2,3	3,4	5,6	6,9
в процентах от числа хозяйств, имевших посевную площадь	7,5	4,4	6,5	10,6	13,0
Посевная площадь сельскохозяйственных культур, тыс. га	0,0	0,1	0,3	1,1	2,9
в процентах от общей посевной площади хозяйств	0,0	0,1	0,2	0,9	2,2
в среднем на одно хозяйство, га	1,0	6,4	16,4	35,9	75,2
Засеяно элитными семенами, в процентах от площади посевов	-	-	-	-	2,8
Смоленская область					
Число хозяйств, единиц	13	14	13	31	27
в процентах от общего числа хозяйств	4,1	4,4	4,1	9,8	8,5
в процентах от числа хозяйств, имевших посевную площадь	5,8	6,2	5,8	13,7	11,9
Посевная площадь сельскохозяйственных культур, тыс. га	0,0	0,1	0,2	1,2	2,0
в процентах от общей посевной площади хозяйств	0,0	0,2	0,4	1,9	3,1
в среднем на одно хозяйство, га	1,1	7,5	17,4	38,1	72,4
Засеяно элитными семенами, в процентах от площади посевов	-	-	-	3,4	4,6
Тамбовская область					
Число хозяйств, единиц	17	21	58	214	220
в процентах от общего числа хозяйств	1,0	1,3	3,6	13,1	13,5
в процентах от числа хозяйств, имевших посевную площадь	1,4	1,7	4,6	17,0	17,5
Посевная площадь сельскохозяйственных культур, тыс. га	0,0	0,2	1,0	7,6	16,7
в процентах от общей посевной площади хозяйств	0,0	0,0	0,2	1,9	4,1
в среднем на одно хозяйство, га	1,0	8,1	16,9	35,6	75,7
Засеяно элитными семенами, в процентах от площади посевов	3,7	-	6,1	4,1	3,8

посевную площадь, гектаров						Хозяйства, не имевшие посевной площади	Итого
100,1 - 200	200,1 - 500	500,1 - 1500	1500,1 - 3000	свыше 3000	всего		
171	181	117	19	2	805	55	860
19,9	21,0	13,6	2,2	0,2	93,6	6,4	100
21,2	22,5	14,5	2,4	0,2	100	x	x
25,3	60,1	97,2	36,7	7,6	243,8	x	243,8
10,4	24,7	39,8	15,1	3,1	100	x	100
148,0	332,2	830,4	1933,7	3792,5	302,9	x	283,5
3,7	2,5	3,2	2,0	0,8	2,8	x	2,8
40	64	53	6	7	293	261	554
7,2	11,6	9,6	1,1	1,3	52,9	47,1	100
13,7	21,8	18,1	2,0	2,4	100	x	x
6,0	21,1	42,2	14,0	40,6	128,4	x	128,4
4,7	16,5	32,9	10,9	31,6	100	x	100
149,5	330,0	797,1	2338,5	5798,0	438,1	x	231,7
3,5	4,6	2,8	-	0,2	2,0	x	2,0
42	48	33	4	1	226	91	317
13,2	15,1	10,4	1,3	0,3	71,3	28,7	100
18,6	21,2	14,6	1,8	0,4	100	x	x
6,3	14,4	27,1	7,7	3,1	62,1	x	62,1
10,1	23,2	43,7	12,5	4,9	100	x	100
149,5	300,0	822,5	1935,0	3069,0	274,8	x	195,9
3,3	3,1	3,0	-	6,4	2,9	x	2,9
247	272	160	38	9	1256	376	1632
15,1	16,7	9,8	2,3	0,6	77,0	23,0	100
19,7	21,7	12,7	3,0	0,7	100	x	x
35,0	88,4	131,0	78,5	44,0	402,3	x	402,3
8,7	22,0	32,6	19,5	10,9	100	x	100
141,9	325,1	818,5	2065,7	4883,6	320,3	x	246,5
6,7	4,6	6,5	11,7	6,4	6,9	x	6,9

	Хозяйства, имевшие				
	до 3,1	3,1 - 10	10,1 - 20	20,1 - 50	50,1 - 100
Тверская область					
Число хозяйств, единиц	49	50	44	74	50
в процентах от общего числа хозяйств	9,4	9,6	8,4	14,1	9,6
в процентах от числа хозяйств, имевших посевную площадь	13,2	13,5	11,9	19,9	13,5
Посевная площадь сельскохозяйственных культур, тыс. га	0,1	0,3	0,7	2,5	3,6
в процентах от общей посевной площади хозяйств	0,1	0,6	1,4	4,8	7,0
в среднем на одно хозяйство, га	1,3	6,4	16,1	33,6	72,0
Засеяно элитными семенами, в процентах от площади посевов	0,7	1,9	4,8	1,7	1,0
Тульская область					
Число хозяйств, единиц	30	28	36	67	96
в процентах от общего числа хозяйств	4,3	4,0	5,2	9,6	13,8
в процентах от числа хозяйств, имевших посевную площадь	5,5	5,1	6,6	12,3	17,6
Посевная площадь сельскохозяйственных культур, тыс. га	0,0	0,2	0,6	2,5	7,3
в процентах от общей посевной площади хозяйств	0,0	0,1	0,3	1,3	4,0
в среднем на одно хозяйство, га	1,4	7,6	17,4	37,1	76,3
Засеяно элитными семенами, в процентах от площади посевов	7,0	3,8	3,2	3,3	3,1
Ярославская область					
Число хозяйств, единиц	45	21	24	34	24
в процентах от общего числа хозяйств	15,5	7,2	8,3	11,7	8,3
в процентах от числа хозяйств, имевших посевную площадь	25,3	11,8	13,5	19,1	13,5
Посевная площадь сельскохозяйственных культур, тыс. га	0,0	0,2	0,4	1,1	1,8
в процентах от общей посевной площади хозяйств	0,3	1,3	3,2	8,9	14,6
в среднем на одно хозяйство, га	0,8	7,5	16,5	32,8	76,4
Засеяно элитными семенами, в процентах от площади посевов	0,3	1,9	0,4	-	2,0
г. Москва					
Число хозяйств, единиц	9	3	-	1	-
в процентах от общего числа хозяйств	40,9	13,6	-	4,5	-
в процентах от числа хозяйств, имевших посевную площадь	64,3	21,4	-	7,1	-
Посевная площадь сельскохозяйственных культур, тыс. га	0,0	0,0	-	0,0	-
в процентах от общей посевной площади хозяйств	5,7	11,3	-	10,4	-
в среднем на одно хозяйство, га	1,3	7,7	-	21,4	-
Засеяно элитными семенами, в процентах от площади посевов	4,3	8,7	-	-	-

посевную площадь, гектаров						Хозяйства, не имевшие посевной площади	Итого
100,1 - 200	200,1 - 500	500,1 - 1500	1500,1 - 3000	свыше 3000	всего		
45	30	27	2	-	371	152	523
8,6	5,7	5,2	0,4	-	70,9	29,1	100
12,1	8,1	7,3	0,5	-	100	x	x
7,0	9,5	24,3	3,5	-	51,4	x	51,4
13,5	18,4	47,2	6,9	-	100	x	100
154,5	315,6	898,2	1771,0	-	138,5	x	98,3
7,5	1,3	6,3	-	-	4,5	x	4,5
106	87	70	18	6	544	152	696
15,2	12,5	10,1	2,6	0,9	78,2	21,8	100
19,5	16,0	12,9	3,3	1,1	100	x	x
15,4	29,0	59,8	36,8	32,9	184,6	x	184,6
8,4	15,7	32,4	19,9	17,8	100	x	100
145,6	333,6	853,8	2043,3	5476,7	339,3	x	265,2
6,2	3,4	5,0	0,8	6,2	4,1	x	4,1
15	11	4	-	-	178	112	290
5,2	3,8	1,4	-	-	61,4	38,6	100
8,4	6,2	2,2	-	-	100	x	x
2,2	3,6	3,1	-	-	12,5	x	12,5
17,9	28,8	25,0	-	-	100	x	100
149,7	327,4	783,8	-	-	70,3	x	43,2
2,8	-	1,9	-	-	1,3	x	1,3
1	-	-	-	-	14	8	22
4,5	-	-	-	-	63,6	36,4	100
7,1	-	-	-	-	100	x	x
0,1	-	-	-	-	0,2	x	0,2
72,6	-	-	-	-	100	x	100
149,0	-	-	-	-	14,7	x	9,3
-	-	-	-	-	1,2	x	1,2

	Хозяйства, имевшие				
	до 3,1	3,1 - 10	10,1 - 20	20,1 - 50	50,1 - 100
Северо-Западный федеральный округ					
Число хозяйств, единиц	611	296	203	247	141
в процентах от общего числа хозяйств	19,9	9,6	6,6	8,0	4,6
в процентах от числа хозяйств, имевших посевную площадь	34,5	16,7	11,5	14,0	8,0
Посевная площадь сельскохозяйственных культур, тыс. га	0,6	1,9	3,0	8,5	10,5
в процентах от общей посевной площади хозяйств	0,4	1,3	2,1	5,9	7,3
в среднем на одно хозяйство, га	1,0	6,3	14,8	34,3	74,6
Засеяно элитными семенами, в процентах от площади посевов	6,2	3,0	5,9	3,9	3,0
Республика Карелия					
Число хозяйств, единиц	56	18	11	5	1
в процентах от общего числа хозяйств	31,3	10,1	6,1	2,8	0,6
в процентах от числа хозяйств, имевших посевную площадь	60,2	19,4	11,8	5,4	1,1
Посевная площадь сельскохозяйственных культур, тыс. га	0,0	0,1	0,2	0,1	0,1
в процентах от общей посевной площади хозяйств	3,4	10,6	16,9	14,7	9,2
в среднем на одно хозяйство, га	0,6	5,9	15,3	29,3	91,4
Засеяно элитными семенами, в процентах от площади посевов	14,3	-	3,0	-	50,3
Республика Коми					
Число хозяйств, единиц	83	22	18	8	4
в процентах от общего числа хозяйств	27,6	7,3	6,0	2,7	1,3
в процентах от числа хозяйств, имевших посевную площадь	57,2	15,2	12,4	5,5	2,8
Посевная площадь сельскохозяйственных культур, тыс. га	0,1	0,1	0,2	0,3	0,3
в процентах от общей посевной площади хозяйств	1,9	3,2	6,2	6,6	8,4
в среднем на одно хозяйство, га	0,9	5,7	13,5	32,4	81,7
Засеяно элитными семенами, в процентах от площади посевов	3,3	-	-	-	-
Архангельская область					
Число хозяйств, единиц	38	17	7	16	7
в процентах от общего числа хозяйств	19,4	8,7	3,6	8,2	3,6
в процентах от числа хозяйств, имевших посевную площадь	34,9	15,6	6,4	14,7	6,4
Посевная площадь сельскохозяйственных культур, тыс. га	0,0	0,1	0,1	0,5	0,6
в процентах от общей посевной площади хозяйств	0,2	0,6	0,7	3,6	3,8
в среднем на одно хозяйство, га	0,9	5,5	15,6	33,4	82,0
Засеяно элитными семенами, в процентах от площади посевов	8,5	11,7	15,5	-	1,0

посевную площадь, гектаров						Хозяйства, не имевшие посевной площади	Итого
100,1 - 200	200,1 - 500	500,1 - 1500	1500,1 - 3000	свыше 3000	всего		
114	91	52	13	1	1769	1305	3074
3,7	3,0	1,7	0,4	0,0	57,5	42,5	100
6,4	5,1	2,9	0,7	0,1	100	x	x
16,1	29,3	43,7	27,5	3,5	144,6	x	144,6
11,2	20,3	30,2	19,0	2,4	100	x	100
141,5	322,3	840,8	2116,1	3505,0	81,8	x	47,1
2,8	1,2	1,6	13,4	22,4	4,7	x	4,7
1	1	-	-	-	93	86	179
0,6	0,6	-	-	-	52,0	48,0	100
1,1	1,1	-	-	-	100	x	x
0,1	0,3	-	-	-	1,0	x	1,0
13,3	31,9	-	-	-	100	x	100
133,0	318,0	-	-	-	10,7	x	5,6
-	0,3	-	-	-	5,7	x	5,7
6	2	2	-	-	145	156	301
2,0	0,7	0,7	-	-	48,2	51,8	100
4,1	1,4	1,4	-	-	100	x	x
1,0	0,6	1,3	-	-	3,9	x	3,9
25,1	14,9	33,7	-	-	100	x	100
163,3	290,5	657,0	-	-	26,9	x	13,0
2,0	-	-	-	-	0,6	x	0,6
4	9	10	1	-	109	87	196
2,0	4,6	5,1	0,5	-	55,6	44,4	100
3,7	8,3	9,2	0,9	-	100	x	x
0,5	3,0	8,2	1,9	-	14,9	x	14,9
3,2	19,9	55,0	12,9	-	100	x	100
117,8	330,7	822,2	1930,0	-	137,1	x	76,3
-	-	-	-	-	0,2	x	0,2

	Хозяйства, имевшие				
	до 3,1	3,1 - 10	10,1 - 20	20,1 - 50	50,1 - 100
в том числе:					
Ненецкий автономный округ					
Число хозяйств, единиц	1	-	-	-	-
в процентах от общего числа хозяйств	8,3	-	-	-	-
в процентах от числа хозяйств, имевших посевную площадь	100	-	-	-	-
Посевная площадь сельскохозяйственных культур, тыс. га	0,0	-	-	-	-
в процентах от общей посевной площади хозяйств	100	-	-	-	-
в среднем на одно хозяйство, га	0,2	-	-	-	-
Засеяно элитными семенами, в процентах от площади посевов	-	-	-	-	-
Архангельская область (без автономного округа)					
Число хозяйств, единиц	37	17	7	16	7
в процентах от общего числа хозяйств	20,1	9,2	3,8	8,7	3,8
в процентах от числа хозяйств, имевших посевную площадь	34,3	15,7	6,5	14,8	6,5
Посевная площадь сельскохозяйственных культур, тыс. га	0,0	0,1	0,1	0,5	0,6
в процентах от общей посевной площади хозяйств	0,2	0,6	0,7	3,6	3,8
в среднем на одно хозяйство, га	0,9	5,5	15,6	33,4	82,0
Засеяно элитными семенами, в процентах от площади посевов	8,5	11,7	15,5	-	1,0
Вологодская область					
Число хозяйств, единиц	42	17	19	37	24
в процентах от общего числа хозяйств	14,7	5,9	6,6	12,9	8,4
в процентах от числа хозяйств, имевших посевную площадь	21,9	8,9	9,9	19,3	12,5
Посевная площадь сельскохозяйственных культур, тыс. га	0,0	0,1	0,3	1,4	1,8
в процентах от общей посевной площади хозяйств	0,1	0,3	0,7	3,5	4,5
в среднем на одно хозяйство, га	0,9	6,2	15,0	37,3	73,2
Засеяно элитными семенами, в процентах от площади посевов	8,0	1,9	3,2	5,9	2,4
Калининградская область					
Число хозяйств, единиц	62	49	33	43	27
в процентах от общего числа хозяйств	11,6	9,2	6,2	8,1	5,1
в процентах от числа хозяйств, имевших посевную площадь	22,0	17,4	11,7	15,2	9,6
Посевная площадь сельскохозяйственных культур, тыс. га	0,1	0,3	0,5	1,5	2,0
в процентах от общей посевной площади хозяйств	0,2	1,1	1,7	5,0	6,9
в среднем на одно хозяйство, га	1,0	6,8	14,7	34,0	73,9
Засеяно элитными семенами, в процентах от площади посевов	1,5	1,8	2,2	-	-

посевную площадь, гектаров						Хозяйства, не имевшие посевной площади	Итого
100,1 - 200	200,1 - 500	500,1 - 1500	1500,1 - 3000	свыше 3000	всего		
-	-	-	-	-	1	11	12
-	-	-	-	-	8,3	91,7	100
-	-	-	-	-	100	x	x
-	-	-	-	-	0,0	x	0,0
-	-	-	-	-	100	x	100
-	-	-	-	-	0,2	x	0,0
-	-	-	-	-	-	x	-
4	9	10	1	-	108	76	184
2,2	4,9	5,4	0,5	-	58,7	41,3	100
3,7	8,3	9,3	0,9	-	100	x	x
0,5	3,0	8,2	1,9	-	14,9	x	14,9
3,2	19,9	55,0	12,9	-	100	x	100
117,8	330,7	822,2	1930,0	-	138,4	x	81,2
-	-	-	-	-	0,2	x	0,2
15	17	14	6	1	192	94	286
5,2	5,9	4,9	2,1	0,3	67,1	32,9	100
7,8	8,9	7,3	3,1	0,5	100	x	x
2,2	5,4	11,4	13,3	3,5	39,3	x	39,3
5,6	13,7	28,9	33,7	8,9	100	x	100
147,5	317,8	810,9	2209,2	3505,0	204,6	x	137,4
0,1	0,7	0,8	19,8	22,4	9,4	x	9,4
37	20	9	2	-	282	251	533
6,9	3,8	1,7	0,4	-	52,9	47,1	100
13,1	7,1	3,2	0,7	-	100	x	x
5,2	6,7	8,1	4,7	-	29,1	x	29,1
17,9	23,2	28,0	16,0	-	100	x	100
140,9	337,4	904,8	2332,5	-	103,2	x	54,6
0,7	1,3	5,3	3,1	-	2,5	x	2,5

	Хозяйства, имевшие				
	до 3,1	3,1 - 10	10,1 - 20	20,1 - 50	50,1 - 100
Ленинградская область					
Число хозяйств, единиц	241	89	53	39	21
в процентах от общего числа хозяйств	32,5	12,0	7,1	5,3	2,8
в процентах от числа хозяйств, имевших посевную площадь	50,8	18,8	11,2	8,2	4,4
Посевная площадь сельскохозяйственных культур, тыс. га	0,2	0,5	0,8	1,4	1,6
в процентах от общей посевной площади хозяйств	1,8	3,9	5,7	9,8	11,8
в среднем на одно хозяйство, га	1,0	6,1	14,9	34,7	77,2
Засеяно элитными семенами, в процентах от площади посевов	7,6	4,0	9,6	14,7	11,7
Мурманская область					
Число хозяйств, единиц	6	-	-	-	1
в процентах от общего числа хозяйств	22,2	-	-	-	3,7
в процентах от числа хозяйств, имевших посевную площадь	66,7	-	-	-	11,1
Посевная площадь сельскохозяйственных культур, тыс. га	0,0	-	-	-	0,1
в процентах от общей посевной площади хозяйств	0,4	-	-	-	11,8
в среднем на одно хозяйство, га	0,4	-	-	-	70,0
Засеяно элитными семенами, в процентах от площади посевов	-	-	-	-	-
Новгородская область					
Число хозяйств, единиц	46	55	53	77	49
в процентах от общего числа хозяйств	8,5	10,2	9,8	14,2	9,1
в процентах от числа хозяйств, имевших посевную площадь	14,2	16,9	16,3	23,7	15,1
Посевная площадь сельскохозяйственных культур, тыс. га	0,1	0,4	0,8	2,6	3,5
в процентах от общей посевной площади хозяйств	0,3	1,5	3,5	11,2	15,0
в среднем на одно хозяйство, га	1,3	6,4	15,1	33,5	70,8
Засеяно элитными семенами, в процентах от площади посевов	5,9	2,4	5,1	2,0	0,8
Псковская область					
Число хозяйств, единиц	36	29	9	22	7
в процентах от общего числа хозяйств	13,5	10,9	3,4	8,3	2,6
в процентах от числа хозяйств, имевших посевную площадь	25,9	20,9	6,5	15,8	5,0
Посевная площадь сельскохозяйственных культур, тыс. га	0,0	0,2	0,1	0,8	0,6
в процентах от общей посевной площади хозяйств	0,2	1,1	0,7	4,0	3,2
в среднем на одно хозяйство, га	1,0	6,9	14,5	34,3	87,6
Засеяно элитными семенами, в процентах от площади посевов	-	3,3	14,1	-	-

посевную площадь, гектаров						Хозяйства, не имевшие посевной площади	Итого
100,1 - 200	200,1 - 500	500,1 - 1500	1500,1 - 3000	свыше 3000	всего		
18	9	3	1	-	474	268	742
2,4	1,2	0,4	0,1	-	63,9	36,1	100
3,8	1,9	0,6	0,2	-	100	x	x
2,7	2,6	2,2	1,8	-	13,8	x	13,8
19,5	18,5	16,1	12,9	-	100	x	100
149,0	283,4	739,0	1783,0	-	29,1	x	18,6
11,4	-	4,5	50,9	-	13,2	x	13,2
1	1	-	-	-	9	18	27
3,7	3,7	-	-	-	33,3	66,7	100
11,1	11,1	-	-	-	100	x	x
0,2	0,3	-	-	-	0,6	x	0,6
29,9	57,9	-	-	-	100	x	100
177,0	342,7	-	-	-	65,8	x	21,9
-	-	-	-	-	-	x	-
25	15	3	2	-	325	216	541
4,6	2,8	0,6	0,4	-	60,1	39,9	100
7,7	4,6	0,9	0,6	-	100	x	x
3,3	4,9	3,9	3,8	-	23,1	x	23,1
14,2	21,0	16,9	16,5	-	100	x	100
130,9	323,7	1301,0	1900,0	-	71,1	x	42,7
2,9	3,0	-	-	-	1,6	x	1,6
7	17	11	1	-	139	127	266
2,6	6,4	4,1	0,4	-	52,3	47,7	100
5,0	12,2	7,9	0,7	-	100	x	x
1,0	5,6	8,6	2,1	-	18,9	x	18,9
5,2	29,4	45,3	11,0	-	100	x	100
141,1	327,0	778,8	2076,3	-	136,2	x	71,1
0,1	1,2	0,9	-	-	0,9	x	0,9

	Хозяйства, имевшие				
	до 3,1	3,1 - 10	10,1 - 20	20,1 - 50	50,1 - 100
г. Санкт-Петербург					
Число хозяйств, единиц	1	-	-	-	-
в процентах от общего числа хозяйств	33,3	-	-	-	-
в процентах от числа хозяйств, имевших посевную площадь	100	-	-	-	-
Посевная площадь сельскохозяйственных культур, тыс. га	0,0	-	-	-	-
в процентах от общей посевной площади хозяйств	100	-	-	-	-
в среднем на одно хозяйство, га	0,1	-	-	-	-
Засеяно элитными семенами, в процентах от площади посевов	-	-	-	-	-
Южный федеральный округ					
Число хозяйств, единиц	729	2054	2184	4401	3834
в процентах от общего числа хозяйств	2,6	7,3	7,8	15,7	13,7
в процентах от числа хозяйств, имевших посевную площадь	3,4	9,6	10,2	20,6	17,9
Посевная площадь сельскохозяйственных культур, тыс. га	1,3	14,6	33,9	153,2	282,3
в процентах от общей посевной площади хозяйств	0,0	0,3	0,8	3,7	6,8
в среднем на одно хозяйство, га	1,8	7,1	15,5	34,8	73,6
Засеяно элитными семенами, в процентах от площади посевов	4,0	6,0	7,2	5,2	5,4
Республика Адыгея					
Число хозяйств, единиц	31	332	314	321	203
в процентах от общего числа хозяйств	2,0	20,9	19,8	20,3	12,8
в процентах от числа хозяйств, имевших посевную площадь	2,1	22,4	21,2	21,7	13,7
Посевная площадь сельскохозяйственных культур, тыс. га	0,1	2,7	4,7	10,4	14,8
в процентах от общей посевной площади хозяйств	0,1	2,1	3,6	7,9	11,2
в среднем на одно хозяйство, га	2,2	8,2	15,0	32,4	72,8
Засеяно элитными семенами, в процентах от площади посевов	-	3,2	8,0	10,7	15,5
Республика Калмыкия					
Число хозяйств, единиц	2	10	13	90	99
в процентах от общего числа хозяйств	0,1	0,4	0,5	3,5	3,9
в процентах от числа хозяйств, имевших посевную площадь	0,4	2,0	2,7	18,4	20,3
Посевная площадь сельскохозяйственных культур, тыс. га	0,0	0,1	0,2	3,3	7,3
в процентах от общей посевной площади хозяйств	0,0	0,0	0,2	2,3	5,1
в среднем на одно хозяйство, га	1,2	6,7	17,0	36,1	73,4
Засеяно элитными семенами, в процентах от площади посевов	-	12,0	-	-	-

посевную площадь, гектаров						Хозяйства, не имевшие посевной площади	Итого
100,1 - 200	200,1 - 500	500,1 - 1500	1500,1 - 3000	свыше 3000	всего		
-	-	-	-	-	1	2	3
-	-	-	-	-	33,3	66,7	100
-	-	-	-	-	100	x	x
-	-	-	-	-	0,0	x	0,0
-	-	-	-	-	100	x	100
-	-	-	-	-	0,1	x	0,0
-	-	-	-	-	-	x	-
3302	3024	1492	274	90	21384	6612	27996
11,8	10,8	5,3	1,0	0,3	76,4	23,6	100
15,4	14,1	7,0	1,3	0,4	100	x	x
475,4	955,1	1233,1	559,5	465,9	4174,3	x	4174,3
11,4	22,9	29,5	13,4	11,2	100	x	100
144,0	315,8	826,5	2042,0	5177,1	195,2	x	149,1
5,9	6,2	6,5	7,7	7,3	6,5	x	6,5
121	108	46	4	-	1480	105	1585
7,6	6,8	2,9	0,3	-	93,4	6,6	100
8,2	7,3	3,1	0,3	-	100	x	x
16,4	34,6	40,0	7,9	-	131,5	x	131,5
12,5	26,3	30,4	6,0	-	100	x	100
135,6	319,9	870,1	1965,0	-	88,8	x	83,0
21,4	18,6	26,7	49,9	-	21,6	x	21,6
109	95	58	7	5	488	2061	2549
4,3	3,7	2,3	0,3	0,2	19,1	80,9	100
22,3	19,5	11,9	1,4	1,0	100	x	x
16,4	30,8	47,5	14,0	23,2	142,6	x	142,6
11,5	21,6	33,3	9,8	16,2	100	x	100
150,2	324,3	818,9	1995,7	4635,0	292,3	x	56,0
0,3	1,3	0,6	1,9	21,9	4,3	x	4,3

	Хозяйства, имевшие				
	до 3,1	3,1 - 10	10,1 - 20	20,1 - 50	50,1 - 100
Республика Крым					
Число хозяйств, единиц	112	213	174	407	209
в процентах от общего числа хозяйств	6,0	11,5	9,4	22,0	11,3
в процентах от числа хозяйств, имевших посевную площадь	7,7	14,6	11,9	27,9	14,3
Посевная площадь сельскохозяйственных культур, тыс. га	0,2	1,5	2,8	14,9	15,5
в процентах от общей посевной площади хозяйств	0,1	0,8	1,5	8,0	8,3
в среднем на одно хозяйство, га	1,6	6,8	16,0	36,6	74,3
Засеяно элитными семенами, в процентах от площади посевов	4,5	2,2	1,6	2,8	2,4
Краснодарский край					
Число хозяйств, единиц	389	923	991	1786	1433
в процентах от общего числа хозяйств	4,3	10,2	10,9	19,7	15,8
в процентах от числа хозяйств, имевших посевную площадь	4,9	11,6	12,4	22,4	18,0
Посевная площадь сельскохозяйственных культур, тыс. га	0,7	6,3	15,1	60,7	103,6
в процентах от общей посевной площади хозяйств	0,1	0,6	1,4	5,4	9,3
в среднем на одно хозяйство, га	1,9	6,8	15,2	34,0	72,3
Засеяно элитными семенами, в процентах от площади посевов	3,0	6,5	7,4	6,7	6,0
Астраханская область					
Число хозяйств, единиц	57	147	114	156	86
в процентах от общего числа хозяйств	2,9	7,4	5,8	7,9	4,4
в процентах от числа хозяйств, имевших посевную площадь	8,2	21,1	16,4	22,4	12,4
Посевная площадь сельскохозяйственных культур, тыс. га	0,1	1,0	1,8	5,2	6,6
в процентах от общей посевной площади хозяйств	0,2	1,8	3,5	9,8	12,4
в среднем на одно хозяйство, га	2,0	6,5	16,1	33,3	76,7
Засеяно элитными семенами, в процентах от площади посевов	-	7,2	6,5	4,6	4,7
Волгоградская область					
Число хозяйств, единиц	72	182	175	321	388
в процентах от общего числа хозяйств	1,9	4,8	4,6	8,5	10,3
в процентах от числа хозяйств, имевших посевную площадь	2,6	6,5	6,3	11,5	13,9
Посевная площадь сельскохозяйственных культур, тыс. га	0,1	1,3	2,8	11,8	29,6
в процентах от общей посевной площади хозяйств	0,0	0,1	0,3	1,1	2,7
в среднем на одно хозяйство, га	1,9	7,2	16,2	36,9	76,4
Засеяно элитными семенами, в процентах от площади посевов	12,5	15,3	17,5	6,4	8,9

посевную площадь, гектаров						Хозяйства, не имевшие посевной площади	Итого
100,1 - 200	200,1 - 500	500,1 - 1500	1500,1 - 3000	свыше 3000	всего		
140	133	55	13	4	1460	392	1852
7,6	7,2	3,0	0,7	0,2	78,8	21,2	100
9,6	9,1	3,8	0,9	0,3	100	x	x
20,1	42,3	46,0	25,3	17,7	186,2	x	186,2
10,8	22,7	24,7	13,6	9,5	100	x	100
143,3	317,8	837,2	1948,1	4415,0	127,5	x	100,5
2,4	7,1	6,5	5,6	4,7	5,2	x	5,2
1081	917	385	57	13	7975	1079	9054
11,9	10,1	4,3	0,6	0,1	88,1	11,9	100
13,6	11,5	4,8	0,7	0,2	100	x	x
154,2	288,0	309,5	117,9	58,9	1115,0	x	1115,0
13,8	25,8	27,8	10,6	5,3	100	x	100
142,7	314,0	804,0	2067,6	4530,2	139,8	x	123,1
8,7	8,5	10,4	12,7	15,1	9,5	x	9,5
76	41	19	-	-	696	1281	1977
3,8	2,1	1,0	-	-	35,2	64,8	100
10,9	5,9	2,7	-	-	100	x	x
10,4	12,5	15,6	-	-	53,1	x	53,1
19,6	23,4	29,4	-	-	100	x	100
136,8	303,7	820,9	-	-	76,3	x	26,9
5,8	2,1	6,1	-	-	4,8	x	4,8
487	603	424	97	41	2790	985	3775
12,9	16,0	11,2	2,6	1,1	73,9	26,1	100
17,5	21,6	15,2	3,5	1,5	100	x	x
73,8	194,7	358,6	203,0	228,5	1104,4	x	1104,4
6,7	17,6	32,5	18,4	20,7	100	x	100
151,5	322,9	845,8	2092,9	5573,8	395,8	x	292,6
3,2	3,0	3,2	3,1	5,7	3,9	x	3,9

	Хозяйства, имевшие				
	до 3,1	3,1 - 10	10,1 - 20	20,1 - 50	50,1 - 100
Ростовская область					
Число хозяйств, единиц	62	246	401	1320	1416
в процентах от общего числа хозяйств	0,9	3,4	5,6	18,4	19,8
в процентах от числа хозяйств, имевших посевную площадь	1,0	3,8	6,2	20,3	21,8
Посевная площадь сельскохозяйственных культур, тыс. га	0,1	1,8	6,4	46,9	104,9
в процентах от общей посевной площади хозяйств	0,0	0,1	0,4	3,3	7,3
в среднем на одно хозяйство, га	1,5	7,1	16,0	35,5	74,1
Засеяно элитными семенами, в процентах от площади посевов	5,7	3,9	4,2	3,0	3,4
г. Севастополь					
Число хозяйств, единиц	4	1	2	-	-
в процентах от общего числа хозяйств	11,1	2,8	5,6	-	-
в процентах от числа хозяйств, имевших посевную площадь	57,1	14,3	28,6	-	-
Посевная площадь сельскохозяйственных культур, тыс. га	0,0	0,0	0,0	-	-
в процентах от общей посевной площади хозяйств	9,9	16,1	74,0	-	-
в среднем на одно хозяйство, га	0,8	5,5	12,5	-	-
Засеяно элитными семенами, в процентах от площади посевов	-	-	-	-	-
Северо-Кавказский федеральный округ					
Число хозяйств, единиц	2333	2889	2089	3428	1784
в процентах от общего числа хозяйств	9,4	11,6	8,4	13,8	7,2
в процентах от числа хозяйств, имевших посевную площадь	15,7	19,4	14,1	23,1	12,0
Посевная площадь сельскохозяйственных культур, тыс. га	4,5	19,9	33,4	119,9	133,2
в процентах от общей посевной площади хозяйств	0,4	1,8	3,0	11,0	12,2
в среднем на одно хозяйство, га	1,9	6,9	16,0	35,0	74,7
Засеяно элитными семенами, в процентах от площади посевов	5,0	6,7	5,7	4,4	4,9
Республика Дагестан					
Число хозяйств, единиц	1169	428	118	97	51
в процентах от общего числа хозяйств	17,1	6,3	1,7	1,4	0,7
в процентах от числа хозяйств, имевших посевную площадь	58,4	21,4	5,9	4,8	2,5
Посевная площадь сельскохозяйственных культур, тыс. га	2,3	2,6	1,8	3,5	3,8
в процентах от общей посевной площади хозяйств	4,2	4,7	3,3	6,4	6,9
в среднем на одно хозяйство, га	2,0	6,0	15,4	36,3	74,4
Засеяно элитными семенами, в процентах от площади посевов	1,0	1,3	0,8	3,3	0,4

посевную площадь, гектаров						Хозяйства, не имевшие посевной площади	Итого
100,1 - 200	200,1 - 500	500,1 - 1500	1500,1 - 3000	свыше 3000	всего		
1288	1127	505	96	27	6488	680	7168
18,0	15,7	7,0	1,3	0,4	90,5	9,5	100
19,9	17,4	7,8	1,5	0,4	100	x	x
184,1	352,3	415,8	191,5	137,7	1441,4	x	1441,4
12,8	24,4	28,8	13,3	9,6	100	x	100
143,0	312,6	823,3	1994,7	5099,4	222,2	x	201,1
4,2	5,3	5,1	8,4	4,7	5,2	x	5,2
-	-	-	-	-	7	29	36
-	-	-	-	-	19,4	80,6	100
-	-	-	-	-	100	x	x
-	-	-	-	-	0,0	x	0,0
-	-	-	-	-	100	x	100
-	-	-	-	-	4,8	x	0,9
-	-	-	-	-	-	x	-
1161	829	291	41	11	14856	9960	24816
4,7	3,3	1,2	0,2	0,0	59,9	40,1	100
7,8	5,6	2,0	0,3	0,1	100	x	x
165,2	260,7	227,4	76,2	53,0	1093,5	x	1093,5
15,1	23,8	20,8	7,0	4,8	100	x	100
142,3	314,5	781,5	1859,2	4818,0	73,6	x	44,1
3,7	4,6	2,9	12,0	0,2	4,5	x	4,5
60	64	14	-	-	2001	4817	6818
0,9	0,9	0,2	-	-	29,3	70,7	100
3,0	3,2	0,7	-	-	100	x	x
8,5	22,1	10,3	-	-	54,8	x	54,8
15,5	40,2	18,7	-	-	100	x	100
141,8	344,6	732,6	-	-	27,4	x	8,0
3,2	2,5	-	-	-	1,9	x	1,9

	Хозяйства, имевшие				
	до 3,1	3,1 - 10	10,1 - 20	20,1 - 50	50,1 - 100
Республика Ингушетия					
Число хозяйств, единиц	33	224	106	186	59
в процентах от общего числа хозяйств	3,8	25,6	12,1	21,2	6,7
в процентах от числа хозяйств, имевших посевную площадь	5,0	34,1	16,2	28,4	9,0
Посевная площадь сельскохозяйственных культур, тыс. га	0,1	1,7	1,9	6,9	4,3
в процентах от общей посевной площади хозяйств	0,3	7,1	7,9	28,0	17,7
в среднем на одно хозяйство, га	2,2	7,7	18,2	36,9	73,5
Засеяно элитными семенами, в процентах от площади посевов	-	1,2	0,9	3,8	4,8
Кабардино-Балкарская Республика					
Число хозяйств, единиц	936	1384	799	834	416
в процентах от общего числа хозяйств	15,5	22,9	13,2	13,8	6,9
в процентах от числа хозяйств, имевших посевную площадь	20,1	29,7	17,1	17,9	8,9
Посевная площадь сельскохозяйственных культур, тыс. га	1,7	9,3	12,1	27,9	30,1
в процентах от общей посевной площади хозяйств	1,1	6,1	7,9	18,3	19,8
в среднем на одно хозяйство, га	1,8	6,7	15,1	33,4	72,3
Засеяно элитными семенами, в процентах от площади посевов	10,7	6,3	5,5	3,3	4,2
Карачаево-Черкесская Республика					
Число хозяйств, единиц	14	20	28	48	54
в процентах от общего числа хозяйств	0,9	1,4	1,9	3,3	3,7
в процентах от числа хозяйств, имевших посевную площадь	3,8	5,4	7,6	13,0	14,6
Посевная площадь сельскохозяйственных культур, тыс. га	0,0	0,1	0,4	1,6	4,1
в процентах от общей посевной площади хозяйств	0,0	0,2	0,6	2,2	5,6
в среднем на одно хозяйство, га	1,9	6,6	15,5	33,7	75,6
Засеяно элитными семенами, в процентах от площади посевов	0,8	10,3	9,9	8,8	5,1
Республика Северная Осетия-Алания					
Число хозяйств, единиц	41	234	202	296	96
в процентах от общего числа хозяйств	3,1	17,6	15,2	22,2	7,2
в процентах от числа хозяйств, имевших посевную площадь	4,2	24,1	20,8	30,5	9,9
Посевная площадь сельскохозяйственных культур, тыс. га	0,1	1,7	3,4	10,2	6,8
в процентах от общей посевной площади хозяйств	0,2	3,3	6,5	19,5	13,1
в среднем на одно хозяйство, га	2,0	7,3	16,8	34,3	71,2
Засеяно элитными семенами, в процентах от площади посевов	9,7	31,5	23,5	20,6	26,1

посевную площадь, гектаров						Хозяйства, не имевшие посевной площади	Итого
100,1 - 200	200,1 - 500	500,1 - 1500	1500,1 - 3000	свыше 3000	всего		
36	10	2	-	-	656	220	876
4,1	1,1	0,2	-	-	74,9	25,1	100
5,5	1,5	0,3	-	-	100	x	x
5,2	2,9	1,6	-	-	24,5	x	24,5
21,1	11,6	6,4	-	-	100	x	100
143,4	285,3	785,0	-	-	37,4	x	28,0
-	-	-	-	-	2,1	x	2,1
194	82	14	4	-	4663	1371	6034
3,2	1,4	0,2	0,1	-	77,3	22,7	100
4,2	1,8	0,3	0,1	-	100	x	x
26,4	24,6	11,9	8,0	-	151,9	x	151,9
17,4	16,2	7,8	5,3	-	100	x	100
135,9	299,9	847,7	1998,0	-	32,6	x	25,2
5,5	11,3	0,4	50,9	-	7,9	x	7,9
83	89	30	3	-	369	1106	1475
5,6	6,0	2,0	0,2	-	25,0	75,0	100
22,5	24,1	8,1	0,8	-	100	x	x
12,1	26,9	22,5	5,2	-	73,0	x	73,0
16,5	36,8	30,9	7,1	-	100	x	100
145,3	301,9	751,4	1729,6	-	197,7	x	49,5
6,1	4,6	1,9	-	-	3,9	x	3,9
50	37	12	1	-	969	362	1331
3,8	2,8	0,9	0,1	-	72,8	27,2	100
5,2	3,8	1,2	0,1	-	100	x	x
7,0	11,8	8,6	2,6	-	52,2	x	52,2
13,4	22,6	16,6	5,0	-	100	x	100
139,8	318,6	720,6	2617,0	-	53,9	x	39,2
18,4	16,6	22,0	-	-	19,8	x	19,8

	Хозяйства, имевшие				
	до 3,1	3,1 - 10	10,1 - 20	20,1 - 50	50,1 - 100
Чеченская Республика					
Число хозяйств, единиц	96	273	323	764	189
в процентах от общего числа хозяйств	3,4	9,8	11,6	27,4	6,8
в процентах от числа хозяйств, имевших посевную площадь	5,4	15,3	18,1	42,9	10,6
Посевная площадь сельскохозяйственных культур, тыс. га	0,2	2,0	5,8	28,0	15,3
в процентах от общей посевной площади хозяйств	0,2	2,3	6,6	32,0	17,5
в среднем на одно хозяйство, га	1,9	7,4	17,9	36,7	81,2
Засеяно элитными семенами, в процентах от площади посевов	3,2	5,1	3,4	3,2	5,1
Ставропольский край					
Число хозяйств, единиц	44	326	513	1203	919
в процентах от общего числа хозяйств	0,8	5,9	9,3	21,9	16,7
в процентах от числа хозяйств, имевших посевную площадь	1,0	7,4	11,6	27,2	20,8
Посевная площадь сельскохозяйственных культур, тыс. га	0,1	2,4	8,0	41,9	68,8
в процентах от общей посевной площади хозяйств	0,0	0,4	1,2	6,5	10,6
в среднем на одно хозяйство, га	1,6	7,4	15,5	34,8	74,9
Засеяно элитными семенами, в процентах от площади посевов	4,3	1,9	1,9	2,0	3,3
Приволжский федеральный округ					
Число хозяйств, единиц	608	904	865	1957	2159
в процентах от общего числа хозяйств	2,9	4,3	4,1	9,2	10,2
в процентах от числа хозяйств, имевших посевную площадь	4,0	5,9	5,6	12,8	14,1
Посевная площадь сельскохозяйственных культур, тыс. га	0,8	6,1	13,6	70,3	164,3
в процентах от общей посевной площади хозяйств	0,0	0,1	0,2	1,1	2,5
в среднем на одно хозяйство, га	1,4	6,7	15,8	35,9	76,1
Засеяно элитными семенами, в процентах от площади посевов	0,7	2,6	1,9	1,6	2,3
Республика Башкортостан					
Число хозяйств, единиц	68	107	147	449	535
в процентах от общего числа хозяйств	1,6	2,5	3,5	10,6	12,6
в процентах от числа хозяйств, имевших посевную площадь	2,4	3,8	5,3	16,1	19,2
Посевная площадь сельскохозяйственных культур, тыс. га	0,1	0,8	2,3	16,9	39,4
в процентах от общей посевной площади хозяйств	0,0	0,1	0,3	2,0	4,7
в среднем на одно хозяйство, га	1,5	7,1	16,0	37,5	73,7
Засеяно элитными семенами, в процентах от площади посевов	-	3,2	0,2	0,4	1,7

посевную площадь, гектаров						Хозяйства, не имевшие посевной площади	Итого
100,1 - 200	200,1 - 500	500,1 - 1500	1500,1 - 3000	свыше 3000	всего		
87	35	12	2	-	1781	1012	2793
3,1	1,3	0,4	0,1	-	63,8	36,2	100
4,9	2,0	0,7	0,1	-	100	x	x
11,9	10,7	9,5	4,0	-	87,5	x	87,5
13,7	12,2	10,9	4,6	-	100	x	100
137,3	305,8	792,4	2000,0	-	49,1	x	31,3
1,6	4,4	-	-	-	3,0	x	3,0
651	512	207	31	11	4417	1072	5489
11,9	9,3	3,8	0,6	0,2	80,5	19,5	100
14,7	11,6	4,7	0,7	0,2	100	x	x
94,2	161,9	163,0	56,4	53,0	649,6	x	649,6
14,5	24,9	25,1	8,7	8,2	100	x	100
144,6	316,2	787,6	1820,3	4818,0	147,1	x	118,4
2,3	3,2	2,6	9,0	0,2	3,1	x	3,1
2517	3048	2295	648	322	15323	5913	21236
11,9	14,4	10,8	3,1	1,5	72,2	27,8	100
16,4	19,9	15,0	4,2	2,1	100	x	x
374,1	1009,8	1987,3	1349,7	1609,4	6585,5	x	6585,5
5,7	15,3	30,2	20,5	24,4	100	x	100
148,6	331,3	865,9	2082,9	4998,0	429,8	x	310,1
3,1	3,8	5,0	4,6	6,6	4,9	x	4,9
547	527	310	72	28	2790	1448	4238
12,9	12,4	7,3	1,7	0,7	65,8	34,2	100
19,6	18,9	11,1	2,6	1,0	100	x	x
81,2	171,3	259,5	146,2	120,9	838,6	x	838,6
9,7	20,4	30,9	17,4	14,4	100	x	100
148,4	325,1	837,1	2031,0	4318,0	300,6	x	197,9
0,9	1,4	2,3	4,0	9,3	3,2	x	3,2

	Хозяйства, имевшие				
	до 3,1	3,1 - 10	10,1 - 20	20,1 - 50	50,1 - 100
Республика Марий Эл					
Число хозяйств, единиц	35	103	42	67	43
в процентах от общего числа хозяйств	8,1	23,7	9,7	15,4	9,9
в процентах от числа хозяйств, имевших посевную площадь	9,7	28,5	11,6	18,6	11,9
Посевная площадь сельскохозяйственных культур, тыс. га	0,1	0,6	0,6	2,4	3,0
в процентах от общей посевной площади хозяйств	0,2	1,9	2,0	7,2	9,3
в среднем на одно хозяйство, га	1,9	6,1	15,3	35,2	70,5
Засеяно элитными семенами, в процентах от площади посевов	-	1,0	4,3	0,4	0,3
Республика Мордовия					
Число хозяйств, единиц	5	15	13	39	39
в процентах от общего числа хозяйств	1,0	3,1	2,7	8,1	8,1
в процентах от числа хозяйств, имевших посевную площадь	2,0	5,9	5,1	15,4	15,4
Посевная площадь сельскохозяйственных культур, тыс. га	0,0	0,1	0,2	1,3	2,9
в процентах от общей посевной площади хозяйств	0,0	0,1	0,2	1,4	3,1
в среднем на одно хозяйство, га	1,6	7,3	17,1	33,2	74,6
Засеяно элитными семенами, в процентах от площади посевов	-	-	7,6	5,0	2,1
Республика Татарстан					
Число хозяйств, единиц	30	125	172	350	362
в процентах от общего числа хозяйств	1,1	4,5	6,1	12,5	12,9
в процентах от числа хозяйств, имевших посевную площадь	1,6	6,5	8,9	18,1	18,7
Посевная площадь сельскохозяйственных культур, тыс. га	0,0	0,9	2,7	12,0	28,0
в процентах от общей посевной площади хозяйств	0,0	0,2	0,6	2,5	5,9
в среднем на одно хозяйство, га	1,3	7,4	15,8	34,3	77,5
Засеяно элитными семенами, в процентах от площади посевов	-	-	0,6	0,2	2,3
Удмуртская Республика					
Число хозяйств, единиц	30	54	62	131	130
в процентах от общего числа хозяйств	3,8	6,8	7,8	16,4	16,3
в процентах от числа хозяйств, имевших посевную площадь	4,3	7,8	8,9	18,8	18,7
Посевная площадь сельскохозяйственных культур, тыс. га	0,0	0,4	1,0	4,6	9,7
в процентах от общей посевной площади хозяйств	0,0	0,3	0,7	3,5	7,3
в среднем на одно хозяйство, га	1,2	6,6	15,8	35,2	74,7
Засеяно элитными семенами, в процентах от площади посевов	-	6,1	0,0	0,3	0,3

посевную площадь, гектаров						Хозяйства, не имевшие посевной площади	Итого
100,1 - 200	200,1 - 500	500,1 - 1500	1500,1 - 3000	свыше 3000	всего		
35	20	15	1	-	361	73	434
8,1	4,6	3,5	0,2	-	83,2	16,8	100
9,7	5,5	4,2	0,3	-	100	x	x
5,0	6,0	12,4	2,7	-	32,7	x	32,7
15,2	18,3	37,9	8,1	-	100	x	100
141,8	299,6	826,5	2660,0	-	90,7	x	75,5
1,7	-	-	-	-	0,4	x	0,4
49	46	30	14	3	253	226	479
10,2	9,6	6,3	2,9	0,6	52,8	47,2	100
19,4	18,2	11,9	5,5	1,2	100	x	x
7,2	14,9	24,9	26,9	15,3	93,7	x	93,7
7,6	15,9	26,5	28,7	16,4	100	x	100
146,1	323,6	829,6	1922,9	5113,3	370,5	x	195,7
6,8	4,8	4,2	-	53,1	11,2	x	11,2
375	324	152	29	14	1933	865	2798
13,4	11,6	5,4	1,0	0,5	69,1	30,9	100
19,4	16,8	7,9	1,5	0,7	100	x	x
53,6	105,1	126,0	62,3	84,8	475,5	x	475,5
11,3	22,1	26,5	13,1	17,8	100	x	100
142,9	324,3	829,1	2149,0	6058,4	246,0	x	169,9
3,3	5,3	6,8	4,9	6,0	5,2	x	5,2
130	97	46	11	4	695	103	798
16,3	12,2	5,8	1,4	0,5	87,1	12,9	100
18,7	14,0	6,6	1,6	0,6	100	x	x
18,4	30,3	35,4	19,3	13,8	132,9	x	132,9
13,9	22,8	26,6	14,5	10,4	100	x	100
141,7	312,1	769,4	1757,4	3438,8	191,2	x	166,5
0,6	3,9	1,0	6,2	14,2	3,7	x	3,7

	Хозяйства, имевшие				
	до 3,1	3,1 - 10	10,1 - 20	20,1 - 50	50,1 - 100
Чувашская Республика					
Число хозяйств, единиц	127	204	130	194	125
в процентах от общего числа хозяйств	9,5	15,3	9,7	14,5	9,4
в процентах от числа хозяйств, имевших посевную площадь	11,8	19,0	12,1	18,1	11,6
Посевная площадь сельскохозяйственных культур, тыс. га	0,2	1,2	1,9	6,6	9,1
в процентах от общей посевной площади хозяйств	0,2	0,9	1,4	4,8	6,7
в среднем на одно хозяйство, га	1,7	6,0	15,0	34,0	73,0
Засеяно элитными семенами, в процентах от площади посевов	-	2,4	1,5	2,4	3,5
Пермский край					
Число хозяйств, единиц	127	73	48	84	103
в процентах от общего числа хозяйств	11,0	6,3	4,2	7,3	8,9
в процентах от числа хозяйств, имевших посевную площадь	19,7	11,3	7,4	13,0	15,9
Посевная площадь сельскохозяйственных культур, тыс. га	0,1	0,5	0,8	3,0	7,6
в процентах от общей посевной площади хозяйств	0,1	0,5	0,8	3,1	7,8
в среднем на одно хозяйство, га	0,9	6,3	15,7	35,7	73,9
Засеяно элитными семенами, в процентах от площади посевов	2,2	2,7	1,6	0,6	0,9
Кировская область					
Число хозяйств, единиц	23	20	19	29	29
в процентах от общего числа хозяйств	7,3	6,3	6,0	9,1	9,1
в процентах от числа хозяйств, имевших посевную площадь	10,7	9,3	8,8	13,5	13,5
Посевная площадь сельскохозяйственных культур, тыс. га	0,0	0,2	0,3	0,9	2,3
в процентах от общей посевной площади хозяйств	0,0	0,3	0,6	1,7	4,2
в среднем на одно хозяйство, га	1,0	7,5	16,5	32,0	78,5
Засеяно элитными семенами, в процентах от площади посевов	-	-	2,7	7,0	2,6
Нижегородская область					
Число хозяйств, единиц	82	69	66	136	101
в процентах от общего числа хозяйств	7,2	6,0	5,8	11,9	8,8
в процентах от числа хозяйств, имевших посевную площадь	11,0	9,3	8,9	18,3	13,6
Посевная площадь сельскохозяйственных культур, тыс. га	0,1	0,5	1,0	4,8	7,5
в процентах от общей посевной площади хозяйств	0,1	0,3	0,6	3,0	4,7
в среднем на одно хозяйство, га	1,2	7,1	15,8	35,5	74,4
Засеяно элитными семенами, в процентах от площади посевов	0,5	-	6,1	1,6	1,7

посевную площадь, гектаров						Хозяйства, не имевшие посевной площади	Итого
100,1 - 200	200,1 - 500	500,1 - 1500	1500,1 - 3000	свыше 3000	всего		
119	106	58	9	1	1073	262	1335
8,9	7,9	4,3	0,7	0,1	80,4	19,6	100
11,1	9,9	5,4	0,8	0,1	100	x	x
17,5	35,3	43,1	17,7	4,1	136,8	x	136,8
12,8	25,8	31,5	12,9	3,0	100	x	100
147,1	332,7	743,4	1967,6	4089,0	127,5	x	102,5
2,9	4,9	8,2	8,5	-	5,7	x	5,7
84	79	41	7	-	646	510	1156
7,3	6,8	3,5	0,6	-	55,9	44,1	100
13,0	12,2	6,3	1,1	-	100	x	x
12,4	25,1	33,6	14,1	-	97,2	x	97,2
12,8	25,8	34,5	14,5	-	100	x	100
148,0	317,7	818,5	2018,3	-	150,4	x	84,0
2,6	0,8	0,6	0,1	-	0,9	x	0,9
30	34	25	4	2	215	102	317
9,5	10,7	7,9	1,3	0,6	67,8	32,2	100
14,0	15,8	11,6	1,9	0,9	100	x	x
4,3	11,4	19,6	7,7	8,1	54,8	x	54,8
7,8	20,9	35,7	14,0	14,8	100	x	100
142,1	336,4	782,9	1915,5	4063,5	254,7	x	172,7
0,9	4,7	8,7	25,4	-	8,0	x	8,0
97	113	63	13	4	744	399	1143
8,5	9,9	5,5	1,1	0,3	65,1	34,9	100
13,0	15,2	8,5	1,7	0,5	100	x	x
14,1	36,6	56,8	25,0	14,8	161,3	x	161,3
8,7	22,7	35,2	15,5	9,2	100	x	100
145,1	323,5	901,5	1926,0	3705,8	216,8	x	141,1
3,6	4,5	6,5	2,6	0,2	4,2	x	4,2

	Хозяйства, имевшие				
	до 3,1	3,1 - 10	10,1 - 20	20,1 - 50	50,1 - 100
Оренбургская область					
Число хозяйств, единиц	27	45	37	105	171
в процентах от общего числа хозяйств	1,0	1,7	1,4	4,0	6,5
в процентах от числа хозяйств, имевших посевную площадь	1,3	2,2	1,8	5,1	8,3
Посевная площадь сельскохозяйственных культур, тыс. га	0,1	0,3	0,6	3,8	13,8
в процентах от общей посевной площади хозяйств	0,0	0,0	0,0	0,2	0,9
в среднем на одно хозяйство, га	2,0	7,2	15,5	36,2	80,9
Засеяно элитными семенами, в процентах от площади посевов	-	10,8	4,7	1,4	0,9
Пензенская область					
Число хозяйств, единиц	14	30	37	104	118
в процентах от общего числа хозяйств	1,2	2,6	3,2	9,1	10,3
в процентах от числа хозяйств, имевших посевную площадь	1,8	3,8	4,7	13,1	14,9
Посевная площадь сельскохозяйственных культур, тыс. га	0,0	0,2	0,6	3,9	9,1
в процентах от общей посевной площади хозяйств	0,0	0,1	0,2	1,2	2,9
в среднем на одно хозяйство, га	1,8	7,4	15,7	37,6	77,1
Засеяно элитными семенами, в процентах от площади посевов	-	8,6	2,6	2,2	0,6
Самарская область					
Число хозяйств, единиц	15	11	26	70	109
в процентах от общего числа хозяйств	1,1	0,8	1,9	5,0	7,9
в процентах от числа хозяйств, имевших посевную площадь	1,6	1,2	2,8	7,6	11,9
Посевная площадь сельскохозяйственных культур, тыс. га	0,0	0,1	0,4	2,7	8,1
в процентах от общей посевной площади хозяйств	0,0	0,0	0,1	0,5	1,5
в среднем на одно хозяйство, га	0,5	7,8	16,7	38,8	73,9
Засеяно элитными семенами, в процентах от площади посевов	2,3	-	3,0	9,6	6,4
Саратовская область					
Число хозяйств, единиц	17	33	48	144	231
в процентах от общего числа хозяйств	0,6	1,2	1,8	5,3	8,6
в процентах от числа хозяйств, имевших посевную площадь	0,7	1,4	2,1	6,2	10,0
Посевная площадь сельскохозяйственных культур, тыс. га	0,0	0,2	0,8	5,4	18,6
в процентах от общей посевной площади хозяйств	0,0	0,0	0,0	0,3	1,0
в среднем на одно хозяйство, га	1,7	7,1	16,7	37,5	80,6
Засеяно элитными семенами, в процентах от площади посевов	-	3,0	3,9	2,6	4,8

посевную площадь, гектаров						Хозяйства, не имевшие посевной площади	Итого
100,1 - 200	200,1 - 500	500,1 - 1500	1500,1 - 3000	свыше 3000	всего		
302	555	542	188	100	2072	545	2617
11,5	21,2	20,7	7,2	3,8	79,2	20,8	100
14,6	26,8	26,2	9,1	4,8	100	x	x
47,6	192,4	468,5	400,7	492,3	1620,2	x	1620,2
2,9	11,9	28,9	24,7	30,4	100	x	100
157,5	346,7	864,5	2131,3	4923,4	781,9	x	619,1
3,5	3,5	3,1	4,9	4,6	4,0	x	4,0
156	170	117	32	13	791	358	1149
13,6	14,8	10,2	2,8	1,1	68,8	31,2	100
19,7	21,5	14,8	4,0	1,6	100	x	x
23,3	56,1	99,4	67,6	56,1	316,3	x	316,3
7,4	17,7	31,4	21,4	17,7	100	x	100
149,4	330,2	849,4	2111,9	4313,9	399,9	x	275,3
2,8	2,9	5,2	5,4	7,5	4,9	x	4,9
154	231	216	62	25	919	468	1387
11,1	16,7	15,6	4,5	1,8	66,3	33,7	100
16,8	25,1	23,5	6,7	2,7	100	x	x
23,3	76,2	196,8	125,4	115,0	547,9	x	547,9
4,3	13,9	35,9	22,9	21,0	100	x	100
151,2	330,0	911,1	2022,0	4598,0	596,2	x	395,0
8,0	6,3	9,1	5,6	10,3	8,1	x	8,1
331	610	594	180	119	2307	385	2692
12,3	22,7	22,1	6,7	4,4	85,7	14,3	100
14,3	26,4	25,7	7,8	5,2	100	x	x
50,4	203,5	534,8	375,1	643,8	1832,6	x	1832,6
2,7	11,1	29,2	20,5	35,1	100	x	100
152,2	333,6	900,4	2084,0	5409,8	794,4	x	680,8
3,1	4,5	5,3	3,6	5,7	4,9	x	4,9

	Хозяйства, имевшие				
	до 3,1	3,1 - 10	10,1 - 20	20,1 - 50	50,1 - 100
Ульяновская область					
Число хозяйств, единиц	8	15	18	55	63
в процентах от общего числа хозяйств	1,2	2,2	2,6	7,9	9,1
в процентах от числа хозяйств, имевших посевную площадь	1,5	2,9	3,4	10,5	12,0
Посевная площадь сельскохозяйственных культур, тыс. га	0,0	0,1	0,3	2,0	5,0
в процентах от общей посевной площади хозяйств	0,0	0,0	0,1	0,8	2,1
в среднем на одно хозяйство, га	2,2	7,0	16,4	37,0	79,8
Засеяно элитными семенами, в процентах от площади посевов	16,9	3,8	-	5,3	4,9
Уральский федеральный округ					
Число хозяйств, единиц	201	125	131	257	278
в процентах от общего числа хозяйств	4,9	3,0	3,2	6,2	6,7
в процентах от числа хозяйств, имевших посевную площадь	6,9	4,3	4,5	8,8	9,6
Посевная площадь сельскохозяйственных культур, тыс. га	0,2	0,9	2,1	9,3	21,7
в процентах от общей посевной площади хозяйств	0,0	0,1	0,1	0,6	1,5
в среднем на одно хозяйство, га	0,8	7,0	15,9	36,2	78,2
Засеяно элитными семенами, в процентах от площади посевов	2,1	1,9	1,9	1,2	0,6
Курганская область					
Число хозяйств, единиц	6	10	14	43	51
в процентах от общего числа хозяйств	0,7	1,2	1,6	5,0	6,0
в процентах от числа хозяйств, имевших посевную площадь	0,9	1,5	2,0	6,3	7,4
Посевная площадь сельскохозяйственных культур, тыс. га	0,0	0,1	0,2	1,5	4,1
в процентах от общей посевной площади хозяйств	0,0	0,0	0,0	0,3	0,9
в среднем на одно хозяйство, га	0,9	8,8	16,9	35,7	81,0
Засеяно элитными семенами, в процентах от площади посевов	-	7,4	8,4	-	-
Свердловская область					
Число хозяйств, единиц	41	66	71	110	99
в процентах от общего числа хозяйств	4,2	6,7	7,3	11,2	10,1
в процентах от числа хозяйств, имевших посевную площадь	5,8	9,4	10,1	15,7	14,1
Посевная площадь сельскохозяйственных культур, тыс. га	0,0	0,4	1,1	4,0	7,4
в процентах от общей посевной площади хозяйств	0,0	0,3	0,7	2,5	4,6
в среднем на одно хозяйство, га	1,1	6,6	15,6	36,5	75,1
Засеяно элитными семенами, в процентах от площади посевов	-	0,9	-	0,7	0,2

посевную площадь, гектаров						Хозяйства, не имевшие посевной площади	Итого
100,1 - 200	200,1 - 500	500,1 - 1500	1500,1 - 3000	свыше 3000	всего		
108	136	86	26	9	524	169	693
15,6	19,6	12,4	3,8	1,3	75,6	24,4	100
20,6	26,0	16,4	5,0	1,7	100	x	x
16,0	45,6	76,5	59,0	40,4	245,0	x	245,0
6,5	18,6	31,2	24,1	16,5	100	x	100
148,1	335,2	889,9	2268,8	4487,7	467,5	x	353,5
9,0	4,5	9,6	5,5	12,2	7,9	x	7,9
482	654	546	164	66	2904	1219	4123
11,7	15,9	13,2	4,0	1,6	70,4	29,6	100
16,6	22,5	18,8	5,6	2,3	100	x	x
74,0	219,0	458,7	340,7	340,1	1466,6	x	1466,6
5,0	14,9	31,3	23,2	23,2	100	x	100
153,5	334,8	840,2	2077,3	5152,7	505,0	x	355,7
2,1	2,4	2,9	3,0	6,2	3,5	x	3,5
142	186	156	54	25	687	167	854
16,6	21,8	18,3	6,3	2,9	80,4	19,6	100
20,7	27,1	22,7	7,9	3,6	100	x	x
21,5	63,6	132,7	115,3	135,6	474,7	x	474,7
4,5	13,4	28,0	24,3	28,6	100	x	100
151,1	341,7	850,7	2135,9	5425,2	691,0	x	555,8
1,4	1,3	1,9	0,5	5,9	2,6	x	2,6
107	130	60	16	2	702	276	978
10,9	13,3	6,1	1,6	0,2	71,8	28,2	100
15,2	18,5	8,5	2,3	0,3	100	x	x
16,5	41,1	49,3	33,5	7,8	161,1	x	161,1
10,2	25,5	30,6	20,8	4,8	100	x	100
154,0	315,8	821,6	2091,5	3881,5	229,5	x	164,7
0,8	2,4	1,9	1,1	-	1,5	x	1,5

	Хозяйства, имевшие				
	до 3,1	3,1 - 10	10,1 - 20	20,1 - 50	50,1 - 100
Тюменская область					
Число хозяйств, единиц	121	20	14	21	37
в процентах от общего числа хозяйств	12,7	2,1	1,5	2,2	3,9
в процентах от числа хозяйств, имевших посевную площадь	25,9	4,3	3,0	4,5	7,9
Посевная площадь сельскохозяйственных культур, тыс. га	0,1	0,1	0,2	0,7	2,8
в процентах от общей посевной площади хозяйств	0,0	0,1	0,1	0,4	1,5
в среднем на одно хозяйство, га	0,8	6,0	17,0	35,5	75,4
Засеяно элитными семенами, в процентах от площади посевов	3,8	5,0	-	6,0	4,2
в том числе:					
Ханты-Мансийский автономный округ - Югра					
Число хозяйств, единиц	107	9	2	1	-
в процентах от общего числа хозяйств	24,8	2,1	0,5	0,2	-
в процентах от числа хозяйств, имевших посевную площадь	88,4	7,4	1,7	0,8	-
Посевная площадь сельскохозяйственных культур, тыс. га	0,1	0,1	0,0	0,0	-
в процентах от общей посевной площади хозяйств	12,2	8,1	5,4	5,2	-
в среднем на одно хозяйство, га	0,7	5,9	17,5	34,0	-
Засеяно элитными семенами, в процентах от площади посевов	2,0	-	-	-	-
Ямало-Ненецкий автономный округ					
Число хозяйств, единиц	3	-	-	-	-
в процентах от общего числа хозяйств	5,6	-	-	-	-
в процентах от числа хозяйств, имевших посевную площадь	100,0	-	-	-	-
Посевная площадь сельскохозяйственных культур, тыс. га	0,0	-	-	-	-
в процентах от общей посевной площади хозяйств	100,0	-	-	-	-
в среднем на одно хозяйство, га	0,1	-	-	-	-
Засеяно элитными семенами, в процентах от площади посевов	-	-	-	-	-
Тюменская область (без автономных округов)					
Число хозяйств, единиц	11	11	12	20	37
в процентах от общего числа хозяйств	2,4	2,4	2,6	4,3	7,9
в процентах от числа хозяйств, имевших посевную площадь	3,2	3,2	3,5	5,8	10,8
Посевная площадь сельскохозяйственных культур, тыс. га	0,0	0,1	0,2	0,7	2,8
в процентах от общей посевной площади хозяйств	0,0	0,0	0,1	0,4	1,5
в среднем на одно хозяйство, га	1,1	6,1	16,9	35,6	75,4
Засеяно элитными семенами, в процентах от площади посевов	15,6	8,9	-	6,3	4,2

посевную площадь, гектаров						Хозяйства, не имевшие посевной площади	Итого
100,1 - 200	200,1 - 500	500,1 - 1500	1500,1 - 3000	свыше 3000	всего		
72	79	71	24	8	467	486	953
7,6	8,3	7,5	2,5	0,8	49,0	51,0	100
15,4	16,9	15,2	5,1	1,7	100	x	x
11,1	26,9	60,2	47,1	36,5	185,8	x	185,8
6,0	14,5	32,4	25,4	19,7	100	x	100
153,9	340,1	847,7	1963,7	4567,3	397,8	x	194,9
7,9	9,2	10,4	15,1	25,1	14,1	x	14,1
1	1	-	-	-	121	311	432
0,2	0,2	-	-	-	28,0	72,0	100
0,8	0,8	-	-	-	100	x	x
0,2	0,3	-	-	-	0,7	x	0,7
30,7	38,3	-	-	-	100	x	100
200,0	250,0	-	-	-	5,4	x	1,5
-	-	-	-	-	0,2	x	0,2
-	-	-	-	-	3	51	54
-	-	-	-	-	5,6	94,4	100
-	-	-	-	-	100	x	x
-	-	-	-	-	0,0	x	0,0
-	-	-	-	-	100	x	100
-	-	-	-	-	0,1	x	0,0
-	-	-	-	-	-	x	-
71	78	71	24	8	343	124	467
15,2	16,7	15,2	5,1	1,7	73,4	26,6	100
20,7	22,7	20,7	7,0	2,3	100	x	x
10,9	26,6	60,2	47,1	36,5	185,1	x	185,1
5,9	14,4	32,5	25,5	19,7	100	x	100
153,2	341,2	847,7	1963,7	4567,3	539,7	x	396,4
8,0	9,3	10,4	15,1	25,1	14,1	x	14,1

	Хозяйства, имевшие				
	до 3,1	3,1 - 10	10,1 - 20	20,1 - 50	50,1 - 100
Челябинская область					
Число хозяйств, единиц	33	29	32	83	91
в процентах от общего числа хозяйств	2,5	2,2	2,4	6,2	6,8
в процентах от числа хозяйств, имевших посевную площадь	3,1	2,8	3,1	7,9	8,7
Посевная площадь сельскохозяйственных культур, тыс. га	0,0	0,2	0,5	3,0	7,4
в процентах от общей посевной площади хозяйств	0,0	0,0	0,1	0,5	1,1
в среднем на одно хозяйство, га	0,8	7,8	15,5	36,2	81,2
Засеяно элитными семенами, в процентах от площади посевов	-	-	4,0	1,3	-
Сибирский федеральный округ					
Число хозяйств, единиц	523	443	555	1065	1104
в процентах от общего числа хозяйств	3,4	2,9	3,6	6,9	7,2
в процентах от числа хозяйств, имевших посевную площадь	5,6	4,7	5,9	11,3	11,7
Посевная площадь сельскохозяйственных культур, тыс. га	0,5	3,2	8,9	38,5	85,0
в процентах от общей посевной площади хозяйств	0,0	0,1	0,2	0,8	1,7
в среднем на одно хозяйство, га	1,0	7,3	16,0	36,1	77,0
Засеяно элитными семенами, в процентах от площади посевов	1,1	2,1	1,1	1,1	1,2
Республика Алтай					
Число хозяйств, единиц	27	129	251	348	160
в процентах от общего числа хозяйств	1,6	7,7	14,9	20,7	9,5
в процентах от числа хозяйств, имевших посевную площадь	2,7	12,8	24,9	34,6	15,9
Посевная площадь сельскохозяйственных культур, тыс. га	0,0	1,0	4,1	11,7	11,4
в процентах от общей посевной площади хозяйств	0,1	2,2	8,8	25,1	24,5
в среднем на одно хозяйство, га	1,8	7,8	16,3	33,6	71,0
Засеяно элитными семенами, в процентах от площади посевов	-	0,4	0,1	0,1	-
Республика Бурятия					
Число хозяйств, единиц	124	45	29	21	19
в процентах от общего числа хозяйств	11,3	4,1	2,6	1,9	1,7
в процентах от числа хозяйств, имевших посевную площадь	42,6	15,5	10,0	7,2	6,5
Посевная площадь сельскохозяйственных культур, тыс. га	0,1	0,3	0,4	0,7	1,6
в процентах от общей посевной площади хозяйств	0,4	1,3	1,9	2,8	6,6
в среднем на одно хозяйство, га	0,8	6,9	15,4	31,6	82,3
Засеяно элитными семенами, в процентах от площади посевов	0,5	-	2,3	2,0	9,6

посевную площадь, гектаров						Хозяйства, не имевшие посевной площади	Итого
100,1 - 200	200,1 - 500	500,1 - 1500	1500,1 - 3000	свыше 3000	всего		
161	259	259	70	31	1048	290	1338
12,0	19,4	19,4	5,2	2,3	78,3	21,7	100
15,4	24,7	24,7	6,7	3,0	100	x	x
25,0	87,5	216,5	144,7	160,1	645,0	x	645,0
3,9	13,6	33,6	22,4	24,8	100	x	100
155,1	337,8	836,1	2067,7	5166,0	615,5	x	482,1
0,9	1,1	1,7	1,4	2,4	1,7	x	1,7
1334	1895	1692	501	301	9413	6010	15423
8,6	12,3	11,0	3,2	2,0	61,0	39,0	100
14,2	20,1	18,0	5,3	3,2	100	x	x
201,1	631,5	1466,6	1037,3	1610,1	5082,8	x	5082,8
4,0	12,4	28,9	20,4	31,7	100	x	100
150,8	333,2	866,8	2070,5	5349,2	540,0	x	329,6
1,8	2,2	2,4	2,3	3,9	2,8	x	2,8
65	24	3	-	-	1007	673	1680
3,9	1,4	0,2	-	-	59,9	40,1	100
6,5	2,4	0,3	-	-	100	x	x
8,7	7,4	2,3	-	-	46,5	x	46,5
18,7	15,8	4,9	-	-	100	x	100
133,6	307,0	752,0	-	-	46,2	x	27,7
-	-	8,6	-	-	0,5	x	0,5
29	14	8	1	1	291	804	1095
2,6	1,3	0,7	0,1	0,1	26,6	73,4	100
10,0	4,8	2,7	0,3	0,3	100	x	x
4,1	4,9	5,7	2,9	3,1	23,7	x	23,7
17,4	20,4	24,0	12,2	12,9	100	x	100
142,4	346,7	713,6	2902,0	3070,0	81,6	x	21,7
0,4	8,9	1,6	-	-	3,0	x	3,0

	Хозяйства, имевшие				
	до 3,1	3,1 - 10	10,1 - 20	20,1 - 50	50,1 - 100
Республика Тыва					
Число хозяйств, единиц	46	27	14	26	24
в процентах от общего числа хозяйств	5,8	3,4	1,8	3,3	3,0
в процентах от числа хозяйств, имевших посевную площадь	25,6	15,0	7,8	14,4	13,3
Посевная площадь сельскохозяйственных культур, тыс. га	0,0	0,2	0,2	0,9	1,9
в процентах от общей посевной площади хозяйств	0,4	1,5	1,7	7,1	14,6
в среднем на одно хозяйство, га	1,1	6,9	15,6	34,8	77,4
Засеяно элитными семенами, в процентах от площади посевов	-	-	3,2	-	-
Республика Хакасия					
Число хозяйств, единиц	15	14	24	40	30
в процентах от общего числа хозяйств	2,2	2,1	3,6	6,0	4,5
в процентах от числа хозяйств, имевших посевную площадь	5,2	4,8	8,2	13,7	10,3
Посевная площадь сельскохозяйственных культур, тыс. га	0,0	0,1	0,4	1,6	2,3
в процентах от общей посевной площади хозяйств	0,0	0,1	0,3	1,5	2,2
в среднем на одно хозяйство, га	1,0	7,4	14,7	39,5	77,8
Засеяно элитными семенами, в процентах от площади посевов	-	-	-	-	-
Алтайский край					
Число хозяйств, единиц	20	18	46	150	210
в процентах от общего числа хозяйств	0,7	0,6	1,5	5,0	7,0
в процентах от числа хозяйств, имевших посевную площадь	0,8	0,8	1,9	6,3	8,9
Посевная площадь сельскохозяйственных культур, тыс. га	0,0	0,1	0,7	5,5	16,2
в процентах от общей посевной площади хозяйств	0,0	0,0	0,0	0,3	0,8
в среднем на одно хозяйство, га	1,4	7,1	15,2	37,0	77,1
Засеяно элитными семенами, в процентах от площади посевов	-	4,1	-	-	0,6
Забайкальский край					
Число хозяйств, единиц	99	37	16	45	43
в процентах от общего числа хозяйств	9,8	3,7	1,6	4,5	4,3
в процентах от числа хозяйств, имевших посевную площадь	29,3	10,9	4,7	13,3	12,7
Посевная площадь сельскохозяйственных культур, тыс. га	0,1	0,2	0,2	1,6	3,2
в процентах от общей посевной площади хозяйств	0,2	0,5	0,6	3,5	7,3
в среднем на одно хозяйство, га	0,8	6,5	15,3	34,5	75,3
Засеяно элитными семенами, в процентах от площади посевов	-	2,5	6,1	-	-

посевную площадь, гектаров						Хозяйства, не имевшие посевной площади	Итого
100,1 - 200	200,1 - 500	500,1 - 1500	1500,1 - 3000	свыше 3000	всего		
29	10	4	-	-	180	620	800
3,6	1,3	0,5	-	-	22,5	77,5	100
16,1	5,6	2,2	-	-	100	x	x
3,9	2,8	2,8	-	-	12,7	x	12,7
31,0	21,7	22,0	-	-	100	x	100
135,8	275,1	698,9	-	-	70,6	x	15,9
-	0,0	0,4	-	-	0,1	x	0,1
42	61	56	5	4	291	380	671
6,3	9,1	8,3	0,7	0,6	43,4	56,6	100
14,4	21,0	19,2	1,7	1,4	100	x	x
6,7	20,6	46,1	10,1	16,2	104,0	x	104,0
6,4	19,8	44,3	9,7	15,6	100	x	100
158,5	337,4	823,4	2021,0	4053,3	357,5	x	155,1
1,1	0,5	0,2	-	-	0,3	x	0,3
334	560	664	214	151	2367	632	2999
11,1	18,7	22,1	7,1	5,0	78,9	21,1	100
14,1	23,7	28,1	9,0	6,4	100	x	x
50,7	188,2	579,9	443,8	856,2	2141,4	x	2141,4
2,4	8,8	27,1	20,7	40,0	100	x	100
151,7	336,1	873,3	2073,8	5670,5	904,7	x	714,0
0,4	0,8	1,3	2,1	4,8	2,8	x	2,8
42	33	20	3	-	338	670	1008
4,2	3,3	2,0	0,3	-	33,5	66,5	100
12,4	9,8	5,9	0,9	-	100	x	x
6,3	10,7	16,0	5,9	-	44,2	x	44,2
14,2	24,1	36,3	13,3	-	100	x	100
149,9	322,9	802,0	1960,8	-	130,9	x	43,9
1,7	3,3	1,9	-	-	1,8	x	1,8

	Хозяйства, имевшие				
	до 3,1	3,1 - 10	10,1 - 20	20,1 - 50	50,1 - 100
Красноярский край					
Число хозяйств, единиц	75	50	69	114	122
в процентах от общего числа хозяйств	5,4	3,6	5,0	8,2	8,8
в процентах от числа хозяйств, имевших посевную площадь	8,7	5,8	8,0	13,2	14,1
Посевная площадь сельскохозяйственных культур, тыс. га	0,1	0,4	1,1	4,3	9,6
в процентах от общей посевной площади хозяйств	0,0	0,2	0,5	1,8	4,1
в среднем на одно хозяйство, га	1,1	7,2	15,9	38,0	78,9
Засеяно элитными семенами, в процентах от площади посевов	6,8	2,6	2,9	2,2	3,8
Иркутская область					
Число хозяйств, единиц	52	70	53	127	152
в процентах от общего числа хозяйств	3,3	4,4	3,3	7,9	9,5
в процентах от числа хозяйств, имевших посевную площадь	5,5	7,4	5,6	13,5	16,1
Посевная площадь сельскохозяйственных культур, тыс. га	0,1	0,5	0,9	4,7	11,3
в процентах от общей посевной площади хозяйств	0,0	0,2	0,3	1,7	4,2
в среднем на одно хозяйство, га	1,1	7,3	16,9	37,0	74,6
Засеяно элитными семенами, в процентах от площади посевов	-	6,5	2,2	2,3	2,1
Кемеровская область					
Число хозяйств, единиц	15	8	10	25	54
в процентах от общего числа хозяйств	1,8	1,0	1,2	3,0	6,5
в процентах от числа хозяйств, имевших посевную площадь	3,1	1,7	2,1	5,2	11,3
Посевная площадь сельскохозяйственных культур, тыс. га	0,0	0,1	0,2	1,0	4,5
в процентах от общей посевной площади хозяйств	0,0	0,0	0,1	0,3	1,3
в среднем на одно хозяйство, га	1,4	6,4	17,9	40,5	82,7
Засеяно элитными семенами, в процентах от площади посевов	-	-	-	-	-
Новосибирская область					
Число хозяйств, единиц	16	22	14	77	136
в процентах от общего числа хозяйств	1,3	1,8	1,2	6,4	11,3
в процентах от числа хозяйств, имевших посевную площадь	1,6	2,2	1,4	7,9	13,9
Посевная площадь сельскохозяйственных культур, тыс. га	0,0	0,2	0,2	3,0	11,1
в процентах от общей посевной площади хозяйств	0,0	0,0	0,0	0,6	2,1
в среднем на одно хозяйство, га	1,4	8,4	15,9	39,3	82,0
Засеяно элитными семенами, в процентах от площади посевов	-	5,4	-	3,2	0,1

посевную площадь, гектаров						Хозяйства, не имевшие посевной площади	Итого
100,1 - 200	200,1 - 500	500,1 - 1500	1500,1 - 3000	свыше 3000	всего		
133	177	102	20	4	866	518	1384
9,6	12,8	7,4	1,4	0,3	62,6	37,4	100
15,4	20,4	11,8	2,3	0,5	100	x	x
20,1	59,4	84,9	42,3	15,4	237,5	x	237,5
8,4	25,0	35,7	17,8	6,5	100	x	100
150,8	335,8	832,3	2115,0	3841,5	274,3	x	171,6
3,1	5,9	5,2	2,4	12,4	5,0	x	5,0
151	196	110	25	6	942	658	1600
9,4	12,3	6,9	1,6	0,4	58,9	41,1	100
16,0	20,8	11,7	2,7	0,6	100	x	x
22,4	63,0	86,7	50,6	32,0	272,2	x	272,2
8,2	23,1	31,9	18,6	11,7	100	x	100
148,3	321,4	788,6	2022,7	5329,2	288,9	x	170,1
4,9	5,4	7,2	6,9	1,4	5,6	x	5,6
68	121	119	40	17	477	349	826
8,2	14,6	14,4	4,8	2,1	57,7	42,3	100
14,3	25,4	24,9	8,4	3,6	100	x	x
10,6	42,0	109,0	86,2	86,2	339,8	x	339,8
3,1	12,4	32,1	25,4	25,4	100	x	100
155,4	347,3	916,2	2155,8	5073,5	712,4	x	411,4
0,5	0,6	1,2	0,3	1,6	1,0	x	1,0
181	247	199	60	27	979	225	1204
15,0	20,5	16,5	5,0	2,2	81,3	18,7	100
18,5	25,2	20,3	6,1	2,8	100	x	x
28,0	81,0	176,8	119,5	116,1	536,0	x	536,0
5,2	15,1	33,0	22,3	21,7	100	x	100
154,5	328,0	888,6	1991,6	4300,3	547,5	x	445,2
1,2	1,7	3,2	6,0	4,6	3,7	x	3,7

	Хозяйства, имевшие				
	до 3,1	3,1 - 10	10,1 - 20	20,1 - 50	50,1 - 100
Омская область					
Число хозяйств, единиц	11	13	22	76	137
в процентах от общего числа хозяйств	0,6	0,7	1,2	4,2	7,7
в процентах от числа хозяйств, имевших посевную площадь	0,7	0,9	1,5	5,0	9,0
Посевная площадь сельскохозяйственных культур, тыс. га	0,0	0,1	0,3	2,9	10,6
в процентах от общей посевной площади хозяйств	0,0	0,0	0,0	0,2	0,9
в среднем на одно хозяйство, га	1,1	7,6	15,5	37,6	77,1
Засеяно элитными семенами, в процентах от площади посевов	-	2,0	3,1	4,1	1,6
Томская область					
Число хозяйств, единиц	23	10	7	16	17
в процентах от общего числа хозяйств	6,3	2,7	1,9	4,4	4,6
в процентах от числа хозяйств, имевших посевную площадь	14,6	6,3	4,4	10,1	10,8
Посевная площадь сельскохозяйственных культур, тыс. га	0,0	0,1	0,1	0,6	1,3
в процентах от общей посевной площади хозяйств	0,0	0,1	0,1	0,7	1,5
в среднем на одно хозяйство, га	1,2	7,3	14,8	39,0	74,6
Засеяно элитными семенами, в процентах от площади посевов	0,1	-	-	-	-
Дальневосточный федеральный округ					
Число хозяйств, единиц	476	308	199	263	204
в процентах от общего числа хозяйств	8,6	5,5	3,6	4,7	3,7
в процентах от числа хозяйств, имевших посевную площадь	21,0	13,6	8,8	11,6	9,0
Посевная площадь сельскохозяйственных культур, тыс. га	0,6	2,0	3,0	9,1	15,7
в процентах от общей посевной площади хозяйств	0,1	0,3	0,5	1,4	2,4
в среднем на одно хозяйство, га	1,2	6,5	15,2	34,7	77,0
Засеяно элитными семенами, в процентах от площади посевов	2,9	2,2	4,7	2,6	3,3
Республика Саха (Якутия)					
Число хозяйств, единиц	249	145	51	70	20
в процентах от общего числа хозяйств	8,8	5,1	1,8	2,5	0,7
в процентах от числа хозяйств, имевших посевную площадь	44,9	26,2	9,2	12,6	3,6
Посевная площадь сельскохозяйственных культур, тыс. га	0,3	0,9	0,8	2,1	1,4
в процентах от общей посевной площади хозяйств	2,7	9,0	7,3	20,8	13,4
в среднем на одно хозяйство, га	1,1	6,4	14,7	30,7	69,2
Засеяно элитными семенами, в процентах от площади посевов	1,4	3,6	3,2	1,4	-

посевную площадь, гектаров						Хозяйства, не имевшие посевной площади	Итого
100,1 - 200	200,1 - 500	500,1 - 1500	1500,1 - 3000	свыше 3000	всего		
245	425	378	125	85	1517	272	1789
13,7	23,8	21,1	7,0	4,8	84,8	15,2	100
16,2	28,0	24,9	8,2	5,6	100	x	x
37,5	142,9	331,8	258,6	453,2	1237,8	x	1237,8
3,0	11,5	26,8	20,9	36,6	100	x	100
153,0	336,2	877,7	2069,0	5331,3	816,0	x	691,9
3,0	1,8	2,4	1,0	2,3	2,0	x	2,0
15	27	29	8	6	158	209	367
4,1	7,4	7,9	2,2	1,6	43,1	56,9	100
9,5	17,1	18,4	5,1	3,8	100	x	x
2,3	8,7	24,5	17,4	31,7	86,8	x	86,8
2,6	10,1	28,3	20,1	36,6	100	x	100
150,3	323,4	846,4	2180,3	5288,7	549,4	x	236,5
-	4,6	2,0	-	5,1	2,9	x	2,9
219	293	203	64	36	2265	3286	5551
3,9	5,3	3,7	1,2	0,6	40,8	59,2	100
9,7	12,9	9,0	2,8	1,6	100	x	x
33,6	97,0	179,7	136,0	184,9	661,6	x	661,6
5,1	14,7	27,2	20,6	27,9	100	x	100
153,5	330,9	885,3	2125,7	5135,8	292,1	x	119,2
3,9	5,6	3,9	6,5	1,4	3,9	x	3,9
11	6	2	-	-	554	2291	2845
0,4	0,2	0,1	-	-	19,5	80,5	100
2,0	1,1	0,4	-	-	100	x	x
1,5	2,1	1,2	-	-	10,3	x	10,3
14,6	20,6	11,6	-	-	100	x	100
137,1	354,7	601,0	-	-	18,6	x	3,6
-	-	4,2	-	-	1,4	x	1,4

	Хозяйства, имевшие				
	до 3,1	3,1 - 10	10,1 - 20	20,1 - 50	50,1 - 100
Камчатский край					
Число хозяйств, единиц	25	8	6	10	4
в процентах от общего числа хозяйств	17,9	5,7	4,3	7,1	2,9
в процентах от числа хозяйств, имевших посевную площадь	41,0	13,1	9,8	16,4	6,6
Посевная площадь сельскохозяйственных культур, тыс. га	0,0	0,0	0,1	0,4	0,3
в процентах от общей посевной площади хозяйств	1,0	1,9	3,7	14,5	10,7
в среднем на одно хозяйство, га	1,0	5,7	14,8	35,2	65,2
Засеяно элитными семенами, в процентах от площади посевов	0,1	-	3,4	2,6	7,7
Приморский край					
Число хозяйств, единиц	93	81	54	82	74
в процентах от общего числа хозяйств	8,5	7,4	5,0	7,5	6,8
в процентах от числа хозяйств, имевших посевную площадь	14,7	12,8	8,6	13,0	11,7
Посевная площадь сельскохозяйственных культур, тыс. га	0,1	0,6	0,8	2,9	5,9
в процентах от общей посевной площади хозяйств	0,1	0,4	0,6	2,0	4,1
в среднем на одно хозяйство, га	1,4	6,9	15,3	34,9	80,1
Засеяно элитными семенами, в процентах от площади посевов	4,9	1,2	8,7	2,2	1,6
Хабаровский край					
Число хозяйств, единиц	22	25	19	17	16
в процентах от общего числа хозяйств	8,0	9,1	6,9	6,2	5,8
в процентах от числа хозяйств, имевших посевную площадь	16,9	19,2	14,6	13,1	12,3
Посевная площадь сельскохозяйственных культур, тыс. га	0,0	0,2	0,3	0,6	1,1
в процентах от общей посевной площади хозяйств	0,2	1,5	2,4	5,1	9,6
в среднем на одно хозяйство, га	1,2	6,9	14,8	35,3	70,0
Засеяно элитными семенами, в процентах от площади посевов	0,5	-	-	-	9,4
Амурская область					
Число хозяйств, единиц	34	22	33	46	63
в процентах от общего числа хозяйств	4,4	2,9	4,3	6,0	8,2
в процентах от числа хозяйств, имевших посевную площадь	5,8	3,7	5,6	7,8	10,7
Посевная площадь сельскохозяйственных культур, тыс. га	0,0	0,1	0,5	1,8	5,1
в процентах от общей посевной площади хозяйств	0,0	0,0	0,1	0,4	1,2
в среднем на одно хозяйство, га	1,2	6,2	15,3	39,9	80,4
Засеяно элитными семенами, в процентах от площади посевов	2,4	-	0,7	5,6	5,7

посевную площадь, гектаров						Хозяйства, не имевшие посевной площади	Итого
100,1 - 200	200,1 - 500	500,1 - 1500	1500,1 - 3000	свыше 3000	всего		
5	3	-	-	-	61	79	140
3,6	2,1	-	-	-	43,6	56,4	100
8,2	4,9	-	-	-	100	x	x
0,7	0,9	-	-	-	2,4	x	2,4
29,8	38,4	-	-	-	100	x	100
144,8	311,2	-	-	-	39,8	x	17,3
-	-	-	-	-	1,3	x	1,3
83	97	49	15	3	631	459	1090
7,6	8,9	4,5	1,4	0,3	57,9	42,1	100
13,2	15,4	7,8	2,4	0,5	100	x	x
12,3	30,1	42,2	30,9	19,4	145,2	x	145,2
8,5	20,7	29,1	21,3	13,4	100	x	100
148,4	309,8	861,4	2059,5	6470,0	230,1	x	133,2
3,0	7,5	8,0	18,1	4,1	8,7	x	8,7
15	12	4	-	-	130	145	275
5,5	4,4	1,5	-	-	47,3	52,7	100
11,5	9,2	3,1	-	-	100	x	x
2,0	4,3	3,2	-	-	11,7	x	11,7
17,3	36,6	27,4	-	-	100	x	100
134,9	356,8	801,8	-	-	90,1	x	42,6
6,3	0,2	24,8	-	-	8,9	x	8,9
77	129	112	41	31	588	179	767
10,0	16,8	14,6	5,3	4,0	76,7	23,3	100
13,1	21,9	19,0	7,0	5,3	100	x	x
12,6	43,6	102,7	88,2	159,1	413,8	x	413,8
3,1	10,5	24,8	21,3	38,5	100	x	100
164,2	337,8	916,6	2151,5	5133,7	703,8	x	539,5
6,5	6,5	1,0	3,6	1,1	2,4	x	2,4

	Хозяйства, имевшие				
	до 3,1	3,1 - 10	10,1 - 20	20,1 - 50	50,1 - 100
Магаданская область					
Число хозяйств, единиц	11	1	7	5	2
в процентах от общего числа хозяйств	20,0	1,8	12,7	9,1	3,6
в процентах от числа хозяйств, имевших посевную площадь	34,4	3,1	21,9	15,6	6,3
Посевная площадь сельскохозяйственных культур, тыс. га	0,0	0,0	0,1	0,1	0,1
в процентах от общей посевной площади хозяйств	0,2	0,1	2,2	2,6	2,2
в среднем на одно хозяйство, га	0,9	6,0	17,5	28,5	61,4
Засеяно элитными семенами, в процентах от площади посевов	19,3	-	19,2	-	5,7
Сахалинская область					
Число хозяйств, единиц	40	20	23	25	17
в процентах от общего числа хозяйств	18,1	9,0	10,4	11,3	7,7
в процентах от числа хозяйств, имевших посевную площадь	29,6	14,8	17,0	18,5	12,6
Посевная площадь сельскохозяйственных культур, тыс. га	0,0	0,1	0,4	0,9	1,1
в процентах от общей посевной площади хозяйств	0,6	1,7	5,5	13,4	17,6
в среднем на одно хозяйство, га	0,9	5,5	15,4	34,8	67,1
Засеяно элитными семенами, в процентах от площади посевов	6,0	4,5	0,6	-	0,9
Еврейская автономная область					
Число хозяйств, единиц	2	6	6	8	8
в процентах от общего числа хозяйств	1,3	4,0	4,0	5,3	5,3
в процентах от числа хозяйств, имевших посевную площадь	1,5	4,5	4,5	6,0	6,0
Посевная площадь сельскохозяйственных культур, тыс. га	0,0	0,0	0,1	0,3	0,7
в процентах от общей посевной площади хозяйств	0,0	0,1	0,1	0,5	1,0
в среднем на одно хозяйство, га	0,5	6,6	15,5	40,0	85,6
Засеяно элитными семенами, в процентах от площади посевов	-	-	15,0	10,2	-

посевную площадь, гектаров						Хозяйства, не имевшие посевной площади	Итого
100,1 - 200	200,1 - 500	500,1 - 1500	1500,1 - 3000	свыше 3000	всего		
2	1	2	-	1	32	23	55
3,6	1,8	3,6	-	1,8	58,2	41,8	100
6,3	3,1	6,3	-	3,1	100	x	x
0,3	0,4	1,2	-	3,3	5,6	x	5,6
4,9	7,2	21,8	-	58,9	100	x	100
136,3	400,0	604,5	-	3270,0	173,6	x	101,0
-	-	-	-	-	0,6	x	0,6
3	4	3	-	-	135	86	221
1,4	1,8	1,4	-	-	61,1	38,9	100
2,2	3,0	2,2	-	-	100	x	x
0,4	0,9	2,7	-	-	6,5	x	6,5
5,5	14,5	41,4	-	-	100	x	100
118,5	234,5	895,0	-	-	48,1	x	29,4
-	-	-	-	-	0,3	x	0,3
23	41	31	8	1	134	17	151
15,2	27,2	20,5	5,3	0,7	88,7	11,3	100
17,2	30,6	23,1	6,0	0,7	100	x	x
3,8	14,6	26,6	16,9	3,1	66,1	x	66,1
5,7	22,2	40,2	25,6	4,6	100	x	100
163,8	357,2	856,5	2117,8	3065,0	493,4	x	437,8
-	2,0	6,7	-	-	3,2	x	3,2

**211. ГРУППИРОВКА КРЕСТЬЯНСКИХ (ФЕРМЕРСКИХ) ХОЗЯЙСТВ И ИНДИВИДУАЛЬНЫХ
ЗЕРНОВЫХ И ЗЕРНОБОБОВЫХ**

	Хозяйства, имевшие посевную площадь зерновых				
	до 3,1	3,1 - 10	10,1 - 20	20,1 - 50	50,1 - 100
Российская Федерация					
Число хозяйств, единиц	1684	4499	5303	10679	9534
в процентах от общего числа хозяйств	1,5	3,9	4,6	9,2	8,2
в процентах от числа хозяйств, имевших посевную площадь	3,0	7,9	9,3	18,8	16,8
Посевная площадь зерновых и зернобобовых культур, тыс. га	3,0	32,9	85,5	383,4	724,2
в процентах от общей посевной площади зерновых и зернобобовых культур	0,0	0,2	0,6	2,6	4,9
в среднем на одно хозяйство, га	1,8	7,3	16,1	35,9	76,0
Засеяно элитными семенами, в процентах от площади посевов	8,4	6,5	4,9	4,2	4,2
Центральный федеральный округ					
Число хозяйств, единиц	104	332	534	1282	1401
в процентах от общего числа хозяйств	0,8	2,5	4,0	9,6	10,5
в процентах от числа хозяйств, имевших посевную площадь	1,4	4,4	7,2	17,2	18,8
Посевная площадь зерновых и зернобобовых культур, тыс. га	0,2	2,5	9,0	46,6	105,9
в процентах от общей посевной площади зерновых и зернобобовых культур	0,0	0,1	0,5	2,5	5,8
в среднем на одно хозяйство, га	1,6	7,4	16,9	36,4	75,6
Засеяно элитными семенами, в процентах от площади посевов	10,7	3,8	3,1	3,9	3,9
Белгородская область					
Число хозяйств, единиц	12	35	60	138	160
в процентах от общего числа хозяйств	0,9	2,6	4,4	10,2	11,8
в процентах от числа хозяйств, имевших посевную площадь	1,6	4,8	8,2	18,9	21,9
Посевная площадь зерновых и зернобобовых культур, тыс. га	0,0	0,3	1,0	4,8	11,9
в процентах от общей посевной площади зерновых и зернобобовых культур	0,0	0,2	0,7	3,5	8,7
в среднем на одно хозяйство, га	1,7	7,2	16,8	35,1	74,3
Засеяно элитными семенами, в процентах от площади посевов	29,1	7,9	7,2	12,1	7,5
Брянская область					
Число хозяйств, единиц	10	26	34	72	45
в процентах от общего числа хозяйств	1,9	4,9	6,4	13,6	8,5
в процентах от числа хозяйств, имевших посевную площадь	2,9	7,6	9,9	20,9	13,1
Посевная площадь зерновых и зернобобовых культур, тыс. га	0,0	0,2	0,5	2,5	3,6
в процентах от общей посевной площади зерновых и зернобобовых культур	0,0	0,2	0,6	2,6	3,8
в среднем на одно хозяйство, га	1,9	7,0	15,5	34,7	79,7
Засеяно элитными семенами, в процентах от площади посевов	-	2,7	3,0	3,8	5,4

**ПРЕДПРИНИМАТЕЛЕЙ ПО РАЗМЕРУ ПОСЕВНОЙ ПЛОЩАДИ
КУЛЬТУР ПОД УРОЖАЙ 2016 Г.**

и зернобобовых культур, гектаров						Хозяйства, не имевшие посевной площади	Итого
100,1 - 300	300,1 - 600	600,1 - 1500	1500,1 - 3000	свыше 3000	всего		
13237	5978	4229	1160	465	56768	58829	115597
11,5	5,2	3,7	1,0	0,4	49,1	50,9	100
23,3	10,5	7,4	2,0	0,8	100	x	x
2416,9	2557,9	3945,2	2402,8	2230,5	14782,4	x	14782,4
16,3	17,3	26,7	16,3	15,1	100	x	100
182,6	427,9	932,9	2071,4	4796,9	260,4	x	127,9
4,0	4,3	4,7	4,0	5,6	4,5	x	4,5
2161	946	565	102	35	7462	5916	13378
16,2	7,1	4,2	0,8	0,3	55,8	44,2	100
29,0	12,7	7,6	1,4	0,5	100	x	x
393,0	400,8	516,6	208,2	158,6	1841,3	x	1841,3
21,3	21,8	28,1	11,3	8,6	100	x	100
181,8	423,6	914,3	2041,3	4531,4	246,8	x	137,6
3,6	4,9	5,8	3,0	5,0	4,6	x	4,6
197	80	45	3	1	731	623	1354
14,5	5,9	3,3	0,2	0,1	54,0	46,0	100
26,9	10,9	6,2	0,4	0,1	100	x	x
35,7	33,3	42,3	4,8	3,2	137,3	x	137,3
26,0	24,3	30,8	3,5	2,3	100	x	100
181,0	416,5	940,7	1601,3	3160,0	187,8	x	101,4
6,5	7,9	8,4	11,5	84,2	9,7	x	9,7
90	34	23	4	6	344	184	528
17,0	6,4	4,4	0,8	1,1	65,2	34,8	100
26,2	9,9	6,7	1,2	1,7	100	x	x
16,4	14,0	23,5	7,2	26,5	94,4	x	94,4
17,4	14,8	24,9	7,7	28,0	100	x	100
182,6	410,6	1021,7	1807,8	4411,0	274,4	x	178,8
3,1	1,5	11,0	9,2	9,3	7,2	x	7,2

	Хозяйства, имевшие посевную площадь зерновых				
	до 3,1	3,1- 10	10,1 - 20	20,1 - 50	50,1 - 100
Владимирская область					
Число хозяйств, единиц	6	6	7	9	3
в процентах от общего числа хозяйств	1,8	1,8	2,1	2,7	0,9
в процентах от числа хозяйств, имевших посевную площадь	15,0	15,0	17,5	22,5	7,5
Посевная площадь зерновых и зернобобовых культур, тыс. га	0,0	0,0	0,1	0,3	0,2
в процентах от общей посевной площади зерновых и зернобобовых культур	0,2	1,4	3,7	10,2	7,1
в среднем на одно хозяйство, га	1,1	7,4	16,7	35,4	73,7
Засеяно элитными семенами, в процентах от площади посевов	-	-	-	-	-
Воронежская область					
Число хозяйств, единиц	13	59	117	272	359
в процентах от общего числа хозяйств	0,5	2,5	4,9	11,3	15,0
в процентах от числа хозяйств, имевших посевную площадь	0,7	3,2	6,4	15,0	19,7
Посевная площадь зерновых и зернобобовых культур, тыс. га	0,0	0,5	2,0	10,0	26,7
в процентах от общей посевной площади зерновых и зернобобовых культур	0,0	0,1	0,5	2,4	6,4
в среднем на одно хозяйство, га	1,9	8,1	17,0	36,7	74,4
Засеяно элитными семенами, в процентах от площади посевов	12,2	6,1	2,2	1,6	2,2
Ивановская область					
Число хозяйств, единиц	1	2	5	14	13
в процентах от общего числа хозяйств	0,5	0,9	2,3	6,4	5,9
в процентах от числа хозяйств, имевших посевную площадь	1,7	3,3	8,3	23,3	21,7
Посевная площадь зерновых и зернобобовых культур, тыс. га	0,0	0,0	0,1	0,5	1,1
в процентах от общей посевной площади зерновых и зернобобовых культур	0,0	0,1	0,7	3,9	8,7
в среднем на одно хозяйство, га	1,0	8,0	16,4	34,0	81,7
Засеяно элитными семенами, в процентах от площади посевов	100	-	-	-	-
Калужская область					
Число хозяйств, единиц	6	14	19	35	28
в процентах от общего числа хозяйств	1,2	2,8	3,7	6,9	5,5
в процентах от числа хозяйств, имевших посевную площадь	4,2	9,8	13,3	24,5	19,6
Посевная площадь зерновых и зернобобовых культур, тыс. га	0,0	0,1	0,3	1,2	2,2
в процентах от общей посевной площади зерновых и зернобобовых культур	0,1	0,7	2,3	8,1	15,3
в среднем на одно хозяйство, га	2,0	7,5	17,4	33,2	78,3
Засеяно элитными семенами, в процентах от площади посевов	-	-	-	2,6	5,4

и зернобобовых культур, гектаров						Хозяйства, не имевшие посевной площади	Итого
100,1 - 300	300,1 - 600	600,1 - 1500	1500,1 - 3000	свыше 3000	всего		
6	3	-	-	-	40	297	337
1,8	0,9	-	-	-	11,9	88,1	100
15,0	7,5	-	-	-	100	x	x
1,0	1,4	-	-	-	3,1	x	3,1
33,5	43,9	-	-	-	100	x	100
174,5	458,3	-	-	-	78,2	x	9,3
-	-	-	-	-	-	x	-
621	231	127	13	7	1819	580	2399
25,9	9,6	5,3	0,5	0,3	75,8	24,2	100
34,1	12,7	7,0	0,7	0,4	100	x	x
113,2	94,4	112,9	27,5	30,6	417,8	x	417,8
27,1	22,6	27,0	6,6	7,3	100	x	100
182,3	408,5	889,1	2115,2	4372,1	229,7	x	174,1
3,6	4,1	6,3	4,9	3,6	4,4	x	4,4
11	8	6	-	-	60	160	220
5,0	3,6	2,7	-	-	27,3	72,7	100
18,3	13,3	10,0	-	-	100	x	x
2,1	3,6	4,9	-	-	12,3	x	12,3
17,4	29,3	39,9	-	-	100	x	100
194,1	449,8	815,8	-	-	204,4	x	55,7
-	18,4	15,5	-	-	11,6	x	11,6
34	5	2	-	-	143	365	508
6,7	1,0	0,4	-	-	28,1	71,9	100
23,8	3,5	1,4	-	-	100	x	x
6,2	2,3	2,0	-	-	14,3	x	14,3
43,3	16,4	13,8	-	-	100	x	100
182,3	468,8	986,5	-	-	100,1	x	28,2
1,9	-	-	-	-	1,8	x	1,8

	Хозяйства, имевшие посевную площадь зерновых				
	до 3,1	3,1- 10	10,1 - 20	20,1 - 50	50,1 - 100
Костромская область					
Число хозяйств, единиц	2	10	11	11	16
в процентах от общего числа хозяйств	0,8	4,0	4,4	4,4	6,4
в процентах от числа хозяйств, имевших посевную площадь	3,2	15,9	17,5	17,5	25,4
Посевная площадь зерновых и зернобобовых культур, тыс. га	0,0	0,1	0,2	0,4	1,2
в процентах от общей посевной площади зерновых и зернобобовых культур	0,1	1,5	3,6	7,3	23,6
в среднем на одно хозяйство, га	2,9	7,6	16,2	32,7	73,1
Засеяно элитными семенами, в процентах от площади посевов	-	-	-	-	5,3
Курская область					
Число хозяйств, единиц	2	15	36	129	145
в процентах от общего числа хозяйств	0,2	1,5	3,7	13,3	14,9
в процентах от числа хозяйств, имевших посевную площадь	0,3	1,9	4,6	16,6	18,6
Посевная площадь зерновых и зернобобовых культур, тыс. га	0,0	0,1	0,6	4,8	11,0
в процентах от общей посевной площади зерновых и зернобобовых культур	0,0	0,0	0,3	2,1	4,8
в среднем на одно хозяйство, га	2,0	6,5	17,1	37,0	75,6
Засеяно элитными семенами, в процентах от площади посевов	75,0	-	3,2	4,3	3,5
Липецкая область					
Число хозяйств, единиц	6	22	36	81	79
в процентах от общего числа хозяйств	0,7	2,5	4,1	9,3	9,0
в процентах от числа хозяйств, имевших посевную площадь	1,2	4,3	7,0	15,7	15,3
Посевная площадь зерновых и зернобобовых культур, тыс. га	0,0	0,1	0,6	2,9	6,2
в процентах от общей посевной площади зерновых и зернобобовых культур	0,0	0,1	0,4	1,8	3,9
в среднем на одно хозяйство, га	1,8	6,8	18,0	36,1	78,6
Засеяно элитными семенами, в процентах от площади посевов	-	4,0	2,3	1,4	10,7
Московская область					
Число хозяйств, единиц	22	24	18	17	11
в процентах от общего числа хозяйств	2,1	2,3	1,7	1,6	1,1
в процентах от числа хозяйств, имевших посевную площадь	19,8	21,6	16,2	15,3	9,9
Посевная площадь зерновых и зернобобовых культур, тыс. га	0,0	0,1	0,3	0,6	0,9
в процентах от общей посевной площади зерновых и зернобобовых культур	0,2	1,3	2,7	5,5	7,9
в среднем на одно хозяйство, га	0,8	6,2	16,5	35,9	79,9
Засеяно элитными семенами, в процентах от площади посевов	24,7	12,7	-	6,6	9,1

и зернобобовых культур, гектаров						Хозяйства, не имевшие посевной площади	Итого
100,1 - 300	300,1 - 600	600,1 - 1500	1500,1 - 3000	свыше 3000	всего		
10	3	-	-	-	63	186	249
4,0	1,2	-	-	-	25,3	74,7	100
15,9	4,8	-	-	-	100	x	x
1,8	1,4	-	-	-	5,0	x	5,0
35,8	28,2	-	-	-	100	x	100
177,2	465,0	-	-	-	78,7	x	19,9
0,5	-	-	-	-	1,4	x	1,4
238	119	74	17	4	779	192	971
24,5	12,3	7,6	1,8	0,4	80,2	19,8	100
30,6	15,3	9,5	2,2	0,5	100	x	x
41,5	51,0	67,7	34,8	19,4	230,9	x	230,9
18,0	22,1	29,3	15,1	8,4	100	x	100
174,6	428,9	914,3	2045,2	4845,8	296,4	x	237,8
3,8	6,4	5,0	0,4	2,3	4,1	x	4,1
143	82	51	11	5	516	357	873
16,4	9,4	5,8	1,3	0,6	59,1	40,9	100
27,7	15,9	9,9	2,1	1,0	100	x	x
26,3	35,1	46,9	21,7	19,6	159,6	x	159,6
16,5	22,0	29,4	13,6	12,3	100	x	100
183,7	428,7	920,0	1973,6	3914,4	309,2	x	182,8
4,6	8,4	7,4	1,2	1,8	5,6	x	5,6
9	6	3	1	-	111	934	1045
0,9	0,6	0,3	0,1	-	10,6	89,4	100
8,1	5,4	2,7	0,9	-	100	x	x
1,8	2,7	2,4	2,3	-	11,2	x	11,2
16,4	24,5	21,4	20,2	-	100	x	100
203,3	455,3	796,3	2250,0	-	100,5	x	10,7
-	-	-	-	-	1,3	x	1,3

	Хозяйства, имевшие посевную площадь зерновых				
	до 3,1	3,1- 10	10,1 - 20	20,1 - 50	50,1 - 100
Орловская область					
Число хозяйств, единиц	1	14	30	108	155
в процентах от общего числа хозяйств	0,1	1,6	3,5	12,6	18,0
в процентах от числа хозяйств, имевших посевную площадь	0,1	1,8	3,9	13,9	20,0
Посевная площадь зерновых и зернобобовых культур, тыс. га	0,0	0,1	0,5	3,9	11,9
в процентах от общей посевной площади зерновых и зернобобовых культур	0,0	0,1	0,2	1,8	5,5
в среднем на одно хозяйство, га	2,5	7,9	15,6	36,3	76,5
Засеяно элитными семенами, в процентах от площади посевов	-	-	-	2,6	3,6
Рязанская область					
Число хозяйств, единиц	2	7	13	26	27
в процентах от общего числа хозяйств	0,4	1,3	2,3	4,7	4,9
в процентах от числа хозяйств, имевших посевную площадь	0,9	3,2	5,9	11,8	12,2
Посевная площадь зерновых и зернобобовых культур, тыс. га	0,0	0,0	0,2	1,0	2,1
в процентах от общей посевной площади зерновых и зернобобовых культур	0,0	0,0	0,2	1,0	2,2
в среднем на одно хозяйство, га	1,1	7,0	17,3	38,7	79,3
Засеяно элитными семенами, в процентах от площади посевов	-	-	-	-	3,7
Смоленская область					
Число хозяйств, единиц	4	16	16	26	30
в процентах от общего числа хозяйств	1,3	5,0	5,0	8,2	9,5
в процентах от числа хозяйств, имевших посевную площадь	2,6	10,4	10,4	16,9	19,5
Посевная площадь зерновых и зернобобовых культур, тыс. га	0,0	0,1	0,3	1,1	2,2
в процентах от общей посевной площади зерновых и зернобобовых культур	0,0	0,5	1,3	4,8	10,3
в среднем на одно хозяйство, га	1,5	7,0	17,4	40,5	74,8
Засеяно элитными семенами, в процентах от площади посевов	-	-	-	6,6	2,2
Тамбовская область					
Число хозяйств, единиц	-	43	97	245	226
в процентах от общего числа хозяйств	-	2,6	5,9	15,0	13,8
в процентах от числа хозяйств, имевших посевную площадь	-	3,8	8,5	21,4	19,8
Посевная площадь зерновых и зернобобовых культур, тыс. га	-	0,4	1,7	8,9	16,8
в процентах от общей посевной площади зерновых и зернобобовых культур	-	0,1	0,7	3,4	6,4
в среднем на одно хозяйство, га	-	8,2	17,7	36,4	74,3
Засеяно элитными семенами, в процентах от площади посевов	-	-	4,4	3,6	2,3

и зернобобовых культур, гектаров						Хозяйства, не имевшие посевной площади	Итого
100,1 - 300	300,1 - 600	600,1 - 1500	1500,1 - 3000	свыше 3000	всего		
246	130	81	11	-	776	84	860
28,6	15,1	9,4	1,3	-	90,2	9,8	100
31,7	16,8	10,4	1,4	-	100	x	x
44,2	56,0	76,4	22,7	-	215,8	x	215,8
20,5	26,0	35,4	10,5	-	100	x	100
179,8	431,1	943,3	2067,8	-	278,1	x	250,9
3,2	2,5	3,2	1,4	-	2,8	x	2,8
63	44	28	5	6	221	333	554
11,4	7,9	5,1	0,9	1,1	39,9	60,1	100
28,5	19,9	12,7	2,3	2,7	100	x	x
12,1	19,2	25,1	11,2	28,2	99,3	x	99,3
12,2	19,3	25,3	11,3	28,4	100	x	100
192,4	436,3	896,9	2249,0	4695,0	449,2	x	179,2
2,1	5,1	1,6	0,9	-	1,8	x	1,8
46	12	3	1	-	154	163	317
14,5	3,8	0,9	0,3	-	48,6	51,4	100
29,9	7,8	1,9	0,6	-	100	x	x
8,5	5,2	2,3	2,1	-	21,9	x	21,9
38,9	23,8	10,7	9,8	-	100	x	100
184,9	434,3	777,7	2137,0	-	142,1	x	69,0
4,4	2,3	-	-	-	2,8	x	2,8
316	119	73	21	3	1143	489	1632
19,4	7,3	4,5	1,3	0,2	70,0	30,0	100
27,6	10,4	6,4	1,8	0,3	100	x	x
58,9	49,7	65,8	42,1	16,3	260,6	x	260,6
22,6	19,1	25,3	16,2	6,3	100	x	100
186,3	417,2	901,6	2006,8	5443,0	228,0	x	159,7
1,6	4,0	7,4	6,4	3,3	4,5	x	4,5

	Хозяйства, имевшие посевную площадь зерновых				
	до 3,1	3,1- 10	10,1 - 20	20,1 - 50	50,1 - 100
Тверская область					
Число хозяйств, единиц	12	19	14	35	23
в процентах от общего числа хозяйств	2,3	3,6	2,7	6,7	4,4
в процентах от числа хозяйств, имевших посевную площадь	9,0	14,3	10,5	26,3	17,3
Посевная площадь зерновых и зернобобовых культур, тыс. га	0,0	0,1	0,2	1,4	1,8
в процентах от общей посевной площади зерновых и зернобобовых культур	0,2	1,1	1,8	11,5	14,8
в среднем на одно хозяйство, га	1,7	7,3	15,3	40,2	78,8
Засеяно элитными семенами, в процентах от площади посевов	-	4,3	9,3	1,4	-
Тульская область					
Число хозяйств, единиц	2	15	18	59	77
в процентах от общего числа хозяйств	0,3	2,2	2,6	8,5	11,1
в процентах от числа хозяйств, имевших посевную площадь	0,5	3,7	4,4	14,6	19,0
Посевная площадь зерновых и зернобобовых культур, тыс. га	0,0	0,1	0,3	2,2	5,9
в процентах от общей посевной площади зерновых и зернобобовых культур	0,0	0,1	0,2	1,5	4,1
в среднем на одно хозяйство, га	2,3	7,8	17,2	37,6	76,5
Засеяно элитными семенами, в процентах от площади посевов	-	6,8	5,8	5,4	2,9
Ярославская область					
Число хозяйств, единиц	2	4	3	5	4
в процентах от общего числа хозяйств	0,7	1,4	1,0	1,7	1,4
в процентах от числа хозяйств, имевших посевную площадь	9,1	18,2	13,6	22,7	18,2
Посевная площадь зерновых и зернобобовых культур, тыс. га	0,0	0,0	0,0	0,1	0,3
в процентах от общей посевной площади зерновых и зернобобовых культур	0,1	1,7	3,0	9,8	18,6
в среднем на одно хозяйство, га	1,0	6,2	14,3	28,2	67,1
Засеяно элитными семенами, в процентах от площади посевов	-	-	-	17,0	23,3
г. Москва					
Число хозяйств, единиц	1	1	-	-	-
в процентах от общего числа хозяйств	4,5	4,5	-	-	-
в процентах от числа хозяйств, имевших посевную площадь	50,0	50,0	-	-	-
Посевная площадь зерновых и зернобобовых культур, тыс. га	0,0	0,0	-	-	-
в процентах от общей посевной площади зерновых и зернобобовых культур	28,6	71,4	-	-	-
в среднем на одно хозяйство, га	2,0	5,0	-	-	-
Засеяно элитными семенами, в процентах от площади посевов	-	-	-	-	-

и зернобобовых культур, гектаров						Хозяйства, не имевшие посевной площади	Итого
100,1 - 300	300,1 - 600	600,1 - 1500	1500,1 - 3000	свыше 3000	всего		
22	6	2	-	-	133	390	523
4,2	1,1	0,4	-	-	25,4	74,6	100
16,5	4,5	1,5	-	-	100	x	x
4,3	2,7	1,6	-	-	12,2	x	12,2
35,0	22,4	13,2	-	-	100	x	100
194,8	455,8	807,5	-	-	91,9	x	23,4
10,7	5,8	-	-	-	5,4	x	5,4
106	63	47	15	3	405	291	696
15,2	9,1	6,8	2,2	0,4	58,2	41,8	100
26,2	15,6	11,6	3,7	0,7	100	x	x
18,5	28,1	42,7	31,7	14,9	144,4	x	144,4
12,8	19,4	29,6	21,9	10,3	100	x	100
174,1	445,6	908,6	2111,9	4971,3	356,5	x	207,4
4,3	4,7	3,6	0,6	2,4	3,1	x	3,1
3	1	-	-	-	22	268	290
1,0	0,3	-	-	-	7,6	92,4	100
13,6	4,5	-	-	-	100	x	x
0,4	0,6	-	-	-	1,4	x	1,4
26,9	39,9	-	-	-	100	x	100
129,3	575,0	-	-	-	65,6	x	5,0
-	10,4	-	-	-	10,2	x	10,2
-	-	-	-	-	2	20	22
-	-	-	-	-	9,1	90,9	100
-	-	-	-	-	100	x	x
-	-	-	-	-	0,0	x	0,0
-	-	-	-	-	100	x	100
-	-	-	-	-	3,5	x	0,3
-	-	-	-	-	-	x	-

	Хозяйства, имевшие посевную площадь зерновых				
	до 3,1	3,1- 10	10,1 - 20	20,1 - 50	50,1 - 100
Северо-Западный федеральный округ					
Число хозяйств, единиц	94	55	37	74	33
в процентах от общего числа хозяйств	3,1	1,8	1,2	2,4	1,1
в процентах от числа хозяйств, имевших посевную площадь	25,5	14,9	10,1	20,1	9,0
Посевная площадь зерновых и зернобобовых культур, тыс. га	0,1	0,4	0,6	2,6	2,6
в процентах от общей посевной площади зерновых и зернобобовых культур	0,2	1,0	1,6	6,8	6,8
в среднем на одно хозяйство, га	0,8	6,9	16,4	34,9	78,1
Засеяно элитными семенами, в процентах от площади посевов	3,7	2,9	2,0	-	3,3
Вологодская область					
Число хозяйств, единиц	3	4	5	13	7
в процентах от общего числа хозяйств	1,0	1,4	1,7	4,5	2,4
в процентах от числа хозяйств, имевших посевную площадь	5,5	7,3	9,1	23,6	12,7
Посевная площадь зерновых и зернобобовых культур, тыс. га	0,0	0,0	0,1	0,5	0,6
в процентах от общей посевной площади зерновых и зернобобовых культур	0,0	0,2	0,6	3,7	4,6
в среднем на одно хозяйство, га	1,5	6,4	15,9	37,7	86,7
Засеяно элитными семенами, в процентах от площади посевов	-	-	-	-	-
Калининградская область					
Число хозяйств, единиц	6	17	13	27	16
в процентах от общего числа хозяйств	1,1	3,2	2,4	5,1	3,0
в процентах от числа хозяйств, имевших посевную площадь	5,1	14,5	11,1	23,1	13,7
Посевная площадь зерновых и зернобобовых культур, тыс. га	0,0	0,1	0,2	0,9	1,2
в процентах от общей посевной площади зерновых и зернобобовых культур	0,1	0,7	1,3	5,3	7,2
в среднем на одно хозяйство, га	2,0	7,0	17,1	33,2	75,6
Засеяно элитными семенами, в процентах от площади посевов	-	5,1	-	-	1,7
Ленинградская область					
Число хозяйств, единиц	68	8	2	3	1
в процентах от общего числа хозяйств	9,2	1,1	0,3	0,4	0,1
в процентах от числа хозяйств, имевших посевную площадь	80,0	9,4	2,4	3,5	1,2
Посевная площадь зерновых и зернобобовых культур, тыс. га	0,0	0,1	0,0	0,1	0,1
в процентах от общей посевной площади зерновых и зернобобовых культур	1,3	2,4	1,0	4,5	3,9
в среднем на одно хозяйство, га	0,5	6,9	12,0	35,7	93,0
Засеяно элитными семенами, в процентах от площади посевов	2,3	-	50,0	-	-

и зернобобовых культур, гектаров						Хозяйства, не имевшие посевной площади	Итого
100,1 - 300	300,1 - 600	600,1 - 1500	1500,1 - 3000	свыше 3000	всего		
44	17	10	4	-	368	2706	3074
1,4	0,6	0,3	0,1	-	12,0	88,0	100
12,0	4,6	2,7	1,1	-	100	x	x
7,8	7,1	10,2	6,7	-	38,0	x	38,0
20,4	18,7	26,9	17,6	-	100	x	100
176,2	418,7	1020,5	1675,8	-	103,3	x	12,4
1,3	8,2	11,7	36,0	-	11,6	x	11,6
12	4	5	2	-	55	231	286
4,2	1,4	1,7	0,7	-	19,2	80,8	100
21,8	7,3	9,1	3,6	-	100	x	x
2,3	1,6	4,5	3,5	-	13,2	x	13,2
17,7	12,4	34,3	26,4	-	100	x	100
195,0	411,0	909,3	1750,0	-	240,7	x	46,3
0,9	35,3	13,6	44,7	-	21,0	x	21,0
22	11	4	1	-	117	416	533
4,1	2,1	0,8	0,2	-	22,0	78,0	100
18,8	9,4	3,4	0,9	-	100	x	x
3,6	4,8	4,4	1,5	-	16,8	x	16,8
21,6	28,3	26,4	9,1	-	100	x	100
164,8	432,4	1107,3	1520,0	-	143,5	x	31,5
2,3	-	13,1	-	-	4,1	x	4,1
2	-	-	1	-	85	657	742
0,3	-	-	0,1	-	11,5	88,5	100
2,4	-	-	1,2	-	100	x	x
0,4	-	-	1,7	-	2,4	x	2,4
15,5	-	-	71,3	-	100	x	100
183,0	-	-	1683,0	-	27,8	x	3,2
-	-	-	50,4	-	36,5	x	36,5

	Хозяйства, имевшие посевную площадь зерновых				
	до 3,1	3,1- 10	10,1 - 20	20,1 - 50	50,1 - 100
Новгородская область					
Число хозяйств, единиц	7	13	14	24	4
в процентах от общего числа хозяйств	1,3	2,4	2,6	4,4	0,7
в процентах от числа хозяйств, имевших посевную площадь	10,1	18,8	20,3	34,8	5,8
Посевная площадь зерновых и зернобобовых культур, тыс. га	0,0	0,1	0,2	0,8	0,3
в процентах от общей посевной площади зерновых и зернобобовых культур	0,3	2,3	5,7	20,7	7,5
в среднем на одно хозяйство, га	1,8	7,1	16,2	34,1	74,3
Засеяно элитными семенами, в процентах от площади посевов	16,0	-	-	-	-
Псковская область					
Число хозяйств, единиц	10	13	3	7	5
в процентах от общего числа хозяйств	3,8	4,9	1,1	2,6	1,9
в процентах от числа хозяйств, имевших посевную площадь	23,8	31,0	7,1	16,7	11,9
Посевная площадь зерновых и зернобобовых культур, тыс. га	0,0	0,1	0,1	0,3	0,4
в процентах от общей посевной площади зерновых и зернобобовых культур	0,8	5,4	3,2	16,3	22,5
в среднем на одно хозяйство, га	1,3	6,9	17,7	38,4	74,5
Засеяно элитными семенами, в процентах от площади посевов	-	5,6	-	-	17,3
Южный федеральный округ					
Число хозяйств, единиц	286	1443	2023	4105	3414
в процентах от общего числа хозяйств	1,0	5,2	7,2	14,7	12,2
в процентах от числа хозяйств, имевших посевную площадь	1,6	8,2	11,5	23,3	19,4
Посевная площадь зерновых и зернобобовых культур, тыс. га	0,6	10,7	31,8	144,9	252,6
в процентах от общей посевной площади зерновых и зернобобовых культур	0,0	0,4	1,1	4,8	8,4
в среднем на одно хозяйство, га	2,0	7,4	15,7	35,3	74,0
Засеяно элитными семенами, в процентах от площади посевов	4,6	6,1	5,8	5,1	5,3
Республика Адыгея					
Число хозяйств, единиц	21	277	288	240	165
в процентах от общего числа хозяйств	1,3	17,5	18,2	15,1	10,4
в процентах от числа хозяйств, имевших посевную площадь	1,8	23,4	24,3	20,3	13,9
Посевная площадь зерновых и зернобобовых культур, тыс. га	0,0	2,2	4,3	8,3	12,0
в процентах от общей посевной площади зерновых и зернобобовых культур	0,1	2,7	5,2	10,0	14,5
в среднем на одно хозяйство, га	2,3	8,0	14,9	34,4	72,7
Засеяно элитными семенами, в процентах от площади посевов	-	5,1	8,0	13,9	18,5

и зернобобовых культур, гектаров						Хозяйства, не имевшие посевной площади	Итого
100,1 - 300	300,1 - 600	600,1 - 1500	1500,1 - 3000	свыше 3000	всего		
5	1	1	-	-	69	472	541
0,9	0,2	0,2	-	-	12,8	87,2	100
7,2	1,4	1,4	-	-	100	x	x
0,9	0,4	1,2	-	-	4,0	x	4,0
23,5	8,8	31,1	-	-	100	x	100
186,4	350,0	1230,0	-	-	57,4	x	7,3
-	-	-	-	-	0,1	x	0,1
3	1	-	-	-	42	224	266
1,1	0,4	-	-	-	15,8	84,2	100
7,1	2,4	-	-	-	100	x	x
0,5	0,4	-	-	-	1,7	x	1,7
29,6	22,2	-	-	-	100	x	100
163,3	368,0	-	-	-	39,4	x	6,2
-	-	-	-	-	4,2	x	4,2
3963	1395	760	163	53	17605	10391	27996
14,2	5,0	2,7	0,6	0,2	62,9	37,1	100
22,5	7,9	4,3	0,9	0,3	100	x	x
695,6	585,7	688,5	329,7	253,7	2993,7	x	2993,7
23,2	19,6	23,0	11,0	8,5	100	x	100
175,5	419,8	905,9	2022,6	4786,0	170,0	x	106,9
5,8	6,8	6,7	7,1	7,7	6,4	x	6,4
136	36	19	1	-	1183	402	1585
8,6	2,3	1,2	0,1	-	74,6	25,4	100
11,5	3,0	1,6	0,1	-	100	x	x
24,0	14,4	15,7	1,7	-	82,6	x	82,6
29,0	17,5	19,0	2,1	-	100	x	100
176,4	401,4	825,7	1700,0	-	69,9	x	52,1
18,7	23,1	37,7	11,8	-	21,5	x	21,5

	Хозяйства, имевшие посевную площадь зерновых				
	до 3,1	3,1- 10	10,1 - 20	20,1 - 50	50,1 - 100
Республика Калмыкия					
Число хозяйств, единиц	-	1	15	90	86
в процентах от общего числа хозяйств	-	0,0	0,6	3,5	3,4
в процентах от числа хозяйств, имевших посевную площадь	-	0,2	3,6	21,7	20,7
Посевная площадь зерновых и зернобобовых культур, тыс. га	-	0,0	0,2	3,3	6,3
в процентах от общей посевной площади зерновых и зернобобовых культур	-	0,0	0,2	2,9	5,6
в среднем на одно хозяйство, га	-	8,0	15,7	36,5	73,8
Засеяно элитными семенами, в процентах от площади посевов	-	-	-	-	0,4
Республика Крым					
Число хозяйств, единиц	27	149	154	345	180
в процентах от общего числа хозяйств	1,5	8,0	8,3	18,6	9,7
в процентах от числа хозяйств, имевших посевную площадь	2,4	13,5	13,9	31,2	16,3
Посевная площадь зерновых и зернобобовых культур, тыс. га	0,0	1,1	2,5	12,4	13,2
в процентах от общей посевной площади зерновых и зернобобовых культур	0,0	0,9	2,0	10,0	10,7
в среднем на одно хозяйство, га	1,8	7,2	16,3	35,9	73,5
Засеяно элитными семенами, в процентах от площади посевов	2,0	0,9	1,3	3,0	3,4
Краснодарский край					
Число хозяйств, единиц	220	745	938	1784	1250
в процентах от общего числа хозяйств	2,4	8,2	10,4	19,7	13,8
в процентах от числа хозяйств, имевших посевную площадь	3,2	10,7	13,5	25,7	18,0
Посевная площадь зерновых и зернобобовых культур, тыс. га	0,4	5,3	14,4	61,0	90,2
в процентах от общей посевной площади зерновых и зернобобовых культур	0,1	0,6	1,7	7,2	10,7
в среднем на одно хозяйство, га	2,0	7,1	15,4	34,2	72,2
Засеяно элитными семенами, в процентах от площади посевов	5,8	9,0	8,3	6,7	7,3
Астраханская область					
Число хозяйств, единиц	1	2	15	11	13
в процентах от общего числа хозяйств	0,1	0,1	0,8	0,6	0,7
в процентах от числа хозяйств, имевших посевную площадь	1,8	3,5	26,3	19,3	22,8
Посевная площадь зерновых и зернобобовых культур, тыс. га	0,0	0,0	0,3	0,4	1,1
в процентах от общей посевной площади зерновых и зернобобовых культур	0,0	0,2	3,4	5,2	14,1
в среднем на одно хозяйство, га	1,0	8,0	17,3	35,7	82,3
Засеяно элитными семенами, в процентах от площади посевов	-	-	-	-	-

и зернобобовых культур, гектаров						Хозяйства, не имевшие посевной площади	Итого
100,1 - 300	300,1 - 600	600,1 - 1500	1500,1 - 3000	свыше 3000	всего		
129	51	34	5	4	415	2134	2549
5,1	2,0	1,3	0,2	0,2	16,3	83,7	100
31,1	12,3	8,2	1,2	1,0	100	x	x
23,1	21,7	31,3	9,9	16,4	112,4	x	112,4
20,5	19,3	27,9	8,8	14,6	100	x	100
179,1	426,1	921,6	1987,5	4112,3	270,9	x	44,1
0,1	1,8	-	4,5	29,4	5,1	x	5,1
167	46	29	8	1	1106	746	1852
9,0	2,5	1,6	0,4	0,1	59,7	40,3	100
15,1	4,2	2,6	0,7	0,1	100	x	x
29,4	18,9	25,6	15,0	5,4	123,5	x	123,5
23,8	15,3	20,7	12,1	4,4	100	x	100
175,9	410,9	881,8	1870,3	5425,7	111,7	x	66,7
5,0	6,4	5,5	7,3	-	4,9	x	4,9
1356	446	175	32	8	6954	2100	9054
15,0	4,9	1,9	0,4	0,1	76,8	23,2	100
19,5	6,4	2,5	0,5	0,1	100	x	x
234,4	185,4	156,3	65,3	32,3	844,8	x	844,8
27,7	21,9	18,5	7,7	3,8	100	x	100
172,9	415,7	893,0	2039,2	4031,6	121,5	x	93,3
8,6	11,9	12,7	14,0	18,3	10,6	x	10,6
6	6	3	-	-	57	1920	1977
0,3	0,3	0,2	-	-	2,9	97,1	100
10,5	10,5	5,3	-	-	100	x	x
1,2	2,5	2,2	-	-	7,6	x	7,6
15,8	32,6	28,7	-	-	100	x	100
200,0	412,8	727,0	-	-	133,3	x	3,8
16,7	-	20,1	-	-	8,4	x	8,4

	Хозяйства, имевшие посевную площадь зерновых				
	до 3,1	3,1- 10	10,1 - 20	20,1 - 50	50,1 - 100
Волгоградская область					
Число хозяйств, единиц	4	30	95	295	392
в процентах от общего числа хозяйств	0,1	0,8	2,5	7,8	10,4
в процентах от числа хозяйств, имевших посевную площадь	0,2	1,5	4,7	14,5	19,2
Посевная площадь зерновых и зернобобовых культур, тыс. га	0,0	0,3	1,7	11,4	31,2
в процентах от общей посевной площади зерновых и зернобобовых культур	0,0	0,0	0,2	1,5	4,2
в среднем на одно хозяйство, га	2,3	8,8	17,5	38,5	79,6
Засеяно элитными семенами, в процентах от площади посевов	-	2,3	-	2,2	3,8
Ростовская область					
Число хозяйств, единиц	13	239	518	1340	1328
в процентах от общего числа хозяйств	0,2	3,3	7,2	18,7	18,5
в процентах от числа хозяйств, имевших посевную площадь	0,2	4,1	8,9	22,9	22,7
Посевная площадь зерновых и зернобобовых культур, тыс. га	0,0	1,9	8,4	48,3	98,6
в процентах от общей посевной площади зерновых и зернобобовых культур	0,0	0,2	0,8	4,5	9,1
в среднем на одно хозяйство, га	2,0	7,8	16,3	36,0	74,2
Засеяно элитными семенами, в процентах от площади посевов	-	2,8	3,1	3,1	3,0
Северо-Кавказский федеральный округ					
Число хозяйств, единиц	1040	2046	1790	2864	1592
в процентах от общего числа хозяйств	4,2	8,2	7,2	11,5	6,4
в процентах от числа хозяйств, имевших посевную площадь	9,3	18,2	16,0	25,5	14,2
Посевная площадь зерновых и зернобобовых культур, тыс. га	2,0	14,5	28,7	100,7	119,5
в процентах от общей посевной площади зерновых и зернобобовых культур	0,2	1,7	3,4	11,9	14,1
в среднем на одно хозяйство, га	1,9	7,1	16,0	35,2	75,1
Засеяно элитными семенами, в процентах от площади посевов	10,2	8,6	5,8	5,0	5,8
Республика Дагестан					
Число хозяйств, единиц	262	83	38	44	29
в процентах от общего числа хозяйств	3,8	1,2	0,6	0,6	0,4
в процентах от числа хозяйств, имевших посевную площадь	49,9	15,8	7,2	8,4	5,5
Посевная площадь зерновых и зернобобовых культур, тыс. га	0,4	0,5	0,6	1,6	2,3
в процентах от общей посевной площади зерновых и зернобобовых культур	1,9	2,2	2,6	7,0	10,1
в среднем на одно хозяйство, га	1,7	6,2	15,7	36,9	80,7
Засеяно элитными семенами, в процентах от площади посевов	0,6	3,8	5,0	3,1	6,6

и зернобобовых культур, гектаров						Хозяйства, не имевшие посевной площади	Итого
100,1 - 300	300,1 - 600	600,1 - 1500	1500,1 - 3000	свыше 3000	всего		
617	306	212	61	26	2038	1737	3775
16,3	8,1	5,6	1,6	0,7	54,0	46,0	100
30,3	15,0	10,4	3,0	1,3	100	x	x
112,4	132,2	198,7	125,4	125,3	738,6	x	738,6
15,2	17,9	26,9	17,0	17,0	100	x	100
182,2	432,0	937,5	2056,1	4820,7	362,4	x	195,7
1,3	1,1	1,1	6,2	2,6	2,4	x	2,4
1552	504	288	56	14	5852	1316	7168
21,7	7,0	4,0	0,8	0,2	81,6	18,4	100
26,5	8,6	4,9	1,0	0,2	100	x	x
271,1	210,5	258,7	112,4	74,2	1084,1	x	1084,1
25,0	19,4	23,9	10,4	6,8	100	x	100
174,7	417,7	898,3	2007,4	5299,5	185,2	x	151,2
4,5	5,3	6,3	4,1	7,5	5,0	x	5,0
1350	360	152	15	8	11217	13599	24816
5,4	1,5	0,6	0,1	0,0	45,2	54,8	100
12,0	3,2	1,4	0,1	0,1	100	x	x
229,9	147,5	138,5	29,7	36,8	847,9	x	847,9
27,1	17,4	16,3	3,5	4,3	100	x	100
170,3	409,7	911,4	1981,5	4604,2	75,6	x	34,2
4,0	3,7	6,7	1,4	0,3	4,7	x	4,7
53	12	4	-	-	525	6293	6818
0,8	0,2	0,1	-	-	7,7	92,3	100
10,1	2,3	0,8	-	-	100	x	x
9,0	5,0	3,7	-	-	23,2	x	23,2
38,8	21,4	16,0	-	-	100	x	100
170,2	415,0	930,8	-	-	44,3	x	3,4
2,8	-	-	-	-	2,2	x	2,2

	Хозяйства, имевшие посевную площадь зерновых				
	до 3,1	3,1- 10	10,1 - 20	20,1 - 50	50,1 - 100
Республика Ингушетия					
Число хозяйств, единиц	34	208	100	153	40
в процентах от общего числа хозяйств	3,9	23,7	11,4	17,5	4,6
в процентах от числа хозяйств, имевших посевную площадь	6,0	36,7	17,6	27,0	7,1
Посевная площадь зерновых и зернобобовых культур, тыс. га	0,1	1,6	1,8	5,5	3,0
в процентах от общей посевной площади зерновых и зернобобовых культур	0,4	9,0	10,3	31,1	16,7
в среднем на одно хозяйство, га	2,3	7,7	18,2	36,1	74,1
Засеяно элитными семенами, в процентах от площади посевов	-	1,3	1,1	4,0	7,0
Кабардино-Балкарская Республика					
Число хозяйств, единиц	662	1177	712	692	346
в процентах от общего числа хозяйств	11,0	19,5	11,8	11,5	5,7
в процентах от числа хозяйств, имевших посевную площадь	17,3	30,8	18,6	18,1	9,0
Посевная площадь зерновых и зернобобовых культур, тыс. га	1,3	8,0	10,9	23,3	24,9
в процентах от общей посевной площади зерновых и зернобобовых культур	1,0	6,6	8,9	19,1	20,3
в среднем на одно хозяйство, га	1,9	6,8	15,2	33,7	71,9
Засеяно элитными семенами, в процентах от площади посевов	14,2	6,5	5,3	3,3	4,9
Карачаево-Черкесская Республика					
Число хозяйств, единиц	6	16	27	47	72
в процентах от общего числа хозяйств	0,4	1,1	1,8	3,2	4,9
в процентах от числа хозяйств, имевших посевную площадь	1,8	4,9	8,3	14,4	22,1
Посевная площадь зерновых и зернобобовых культур, тыс. га	0,0	0,1	0,4	1,7	5,5
в процентах от общей посевной площади зерновых и зернобобовых культур	0,0	0,2	0,9	3,4	11,2
в среднем на одно хозяйство, га	2,4	6,8	15,7	35,6	76,8
Засеяно элитными семенами, в процентах от площади посевов	-	6,9	10,1	11,4	7,4
Республика Северная Осетия-Алания					
Число хозяйств, единиц	29	223	191	281	95
в процентах от общего числа хозяйств	2,2	16,8	14,4	21,1	7,1
в процентах от числа хозяйств, имевших посевную площадь	3,2	24,4	20,9	30,8	10,4
Посевная площадь зерновых и зернобобовых культур, тыс. га	0,1	1,6	3,2	9,5	6,8
в процентах от общей посевной площади зерновых и зернобобовых культур	0,1	3,5	7,0	20,8	14,9
в среднем на одно хозяйство, га	2,3	7,3	16,7	33,9	71,9
Засеяно элитными семенами, в процентах от площади посевов	12,3	32,3	23,0	22,5	24,0

и зернобобовых культур, гектаров						Хозяйства, не имевшие посевной площади	Итого
100,1 - 300	300,1 - 600	600,1 - 1500	1500,1 - 3000	свыше 3000	всего		
28	4	-	-	-	567	309	876
3,2	0,5	-	-	-	64,7	35,3	100
4,9	0,7	-	-	-	100	x	x
4,4	1,4	-	-	-	17,8	x	17,8
24,6	7,9	-	-	-	100	x	100
155,9	351,3	-	-	-	31,3	x	20,3
-	-	-	-	-	2,6	x	2,6
194	29	11	1	-	3824	2210	6034
3,2	0,5	0,2	0,0	-	63,4	36,6	100
5,1	0,8	0,3	0,0	-	100	x	x
30,1	11,2	11,1	1,7	-	122,4	x	122,4
24,6	9,1	9,1	1,4	-	100	x	100
155,0	385,0	1012,1	1655,0	-	32,0	x	20,3
6,7	8,2	24,1	-	-	7,3	x	7,3
117	31	10	-	-	326	1149	1475
7,9	2,1	0,7	-	-	22,1	77,9	100
35,9	9,5	3,1	-	-	100	x	x
19,6	13,0	9,1	-	-	49,5	x	49,5
39,6	26,4	18,4	-	-	100	x	100
167,5	420,9	908,5	-	-	151,8	x	33,5
4,6	2,4	4,8	-	-	4,7	x	4,7
70	19	4	1	-	913	418	1331
5,3	1,4	0,3	0,1	-	68,6	31,4	100
7,7	2,1	0,4	0,1	-	100	x	x
11,8	7,8	3,3	1,8	-	45,9	x	45,9
25,6	16,9	7,1	4,0	-	100	x	100
168,2	409,3	819,0	1832,0	-	50,3	x	34,5
20,7	16,6	39,7	-	-	22,0	x	22,0

	Хозяйства, имевшие посевную площадь зерновых				
	до 3,1	3,1- 10	10,1 - 20	20,1 - 50	50,1 - 100
Чеченская Республика					
Число хозяйств, единиц	32	129	209	459	129
в процентах от общего числа хозяйств	1,1	4,6	7,5	16,4	4,6
в процентах от числа хозяйств, имевших посевную площадь	3,1	12,4	20,1	44,0	12,4
Посевная площадь зерновых и зернобобовых культур, тыс. га	0,1	1,0	3,8	17,2	10,8
в процентах от общей посевной площади зерновых и зернобобовых культур	0,1	1,9	6,9	31,5	19,8
в среднем на одно хозяйство, га	1,9	8,1	18,1	37,4	83,5
Засеяно элитными семенами, в процентах от площади посевов	17,7	10,1	4,6	5,2	4,9
Ставропольский край					
Число хозяйств, единиц	15	210	513	1188	881
в процентах от общего числа хозяйств	0,3	3,8	9,3	21,6	16,1
в процентах от числа хозяйств, имевших посевную площадь	0,4	5,2	12,8	29,6	21,9
Посевная площадь зерновых и зернобобовых культур, тыс. га	0,0	1,6	8,0	41,9	66,2
в процентах от общей посевной площади зерновых и зернобобовых культур	0,0	0,3	1,5	7,8	12,4
в среднем на одно хозяйство, га	2,2	7,5	15,6	35,2	75,1
Засеяно элитными семенами, в процентах от площади посевов	-	3,1	1,1	1,9	4,1
Приволжский федеральный округ					
Число хозяйств, единиц	94	416	633	1569	1932
в процентах от общего числа хозяйств	0,4	2,0	3,0	7,4	9,1
в процентах от числа хозяйств, имевших посевную площадь	0,8	3,7	5,7	14,1	17,4
Посевная площадь зерновых и зернобобовых культур, тыс. га	0,2	3,2	10,6	58,4	150,1
в процентах от общей посевной площади зерновых и зернобобовых культур	0,0	0,1	0,3	1,5	3,7
в среднем на одно хозяйство, га	1,9	7,8	16,8	37,2	77,7
Засеяно элитными семенами, в процентах от площади посевов	2,6	1,9	2,5	2,1	2,5
Республика Башкортостан					
Число хозяйств, единиц	3	54	103	342	464
в процентах от общего числа хозяйств	0,1	1,3	2,4	8,1	10,9
в процентах от числа хозяйств, имевших посевную площадь	0,1	2,6	5,0	16,7	22,7
Посевная площадь зерновых и зернобобовых культур, тыс. га	0,0	0,4	1,7	12,9	35,7
в процентах от общей посевной площади зерновых и зернобобовых культур	0,0	0,1	0,3	2,4	6,6
в среднем на одно хозяйство, га	2,5	8,2	16,8	37,6	76,8
Засеяно элитными семенами, в процентах от площади посевов	-	2,2	1,6	0,6	1,9

и зернобобовых культур, гектаров						Хозяйства, не имевшие посевной площади	Итого
100,1 - 300	300,1 - 600	600,1 - 1500	1500,1 - 3000	свыше 3000	всего		
66	12	6	-	-	1042	1751	2793
2,4	0,4	0,2	-	-	37,3	62,7	100
6,3	1,2	0,6	-	-	100	x	x
11,0	4,7	6,0	-	-	54,5	x	54,5
20,2	8,6	11,0	-	-	100	x	100
166,5	391,5	999,7	-	-	52,3	x	19,5
4,7	-	-	-	-	4,1	x	4,1
822	253	117	13	8	4020	1469	5489
15,0	4,6	2,1	0,2	0,1	73,2	26,8	100
20,4	6,3	2,9	0,3	0,2	100	x	x
144,1	104,4	105,3	26,2	36,8	534,5	x	534,5
27,0	19,5	19,7	4,9	6,9	100	x	100
175,3	412,7	900,2	2018,1	4604,2	133,0	x	97,4
2,2	2,8	4,6	1,6	0,3	2,8	x	2,8
3164	1587	1210	375	128	11108	10128	21236
14,9	7,5	5,7	1,8	0,6	52,3	47,7	100
28,5	14,3	10,9	3,4	1,2	100	x	x
589,2	676,7	1134,0	781,9	609,9	4014,2	x	4014,2
14,7	16,9	28,2	19,5	15,2	100	x	100
186,2	426,4	937,2	2085,0	4764,7	361,4	x	189,0
3,1	3,2	4,7	4,3	5,9	4,2	x	4,2
598	276	160	38	8	2046	2192	4238
14,1	6,5	3,8	0,9	0,2	48,3	51,7	100
29,2	13,5	7,8	1,9	0,4	100	x	x
109,1	117,0	149,5	82,1	35,5	544,0	x	544,0
20,1	21,5	27,5	15,1	6,5	100	x	100
182,4	423,9	934,7	2161,4	4439,0	265,9	x	128,4
2,0	1,9	3,7	8,1	8,9	3,8	x	3,8

	Хозяйства, имевшие посевную площадь зерновых				
	до 3,1	3,1- 10	10,1 - 20	20,1 - 50	50,1 - 100
Республика Марий Эл					
Число хозяйств, единиц	7	27	22	27	19
в процентах от общего числа хозяйств	1,6	6,2	5,1	6,2	4,4
в процентах от числа хозяйств, имевших посевную площадь	5,0	19,4	15,8	19,4	13,7
Посевная площадь зерновых и зернобобовых культур, тыс. га	0,0	0,2	0,4	0,9	1,4
в процентах от общей посевной площади зерновых и зернобобовых культур	0,1	1,4	2,6	7,0	10,0
в среднем на одно хозяйство, га	2,0	6,8	16,0	34,9	71,2
Засеяно элитными семенами, в процентах от площади посевов	14,1	-	8,5	-	-
Республика Мордовия					
Число хозяйств, единиц	-	7	15	26	40
в процентах от общего числа хозяйств	-	1,5	3,1	5,4	8,4
в процентах от числа хозяйств, имевших посевную площадь	-	3,6	7,7	13,4	20,6
Посевная площадь зерновых и зернобобовых культур, тыс. га	-	0,1	0,3	1,0	3,3
в процентах от общей посевной площади зерновых и зернобобовых культур	-	0,1	0,4	1,6	5,4
в среднем на одно хозяйство, га	-	8,3	17,2	36,8	82,5
Засеяно элитными семенами, в процентах от площади посевов	-	8,6	-	7,8	8,8
Республика Татарстан					
Число хозяйств, единиц	11	81	142	274	297
в процентах от общего числа хозяйств	0,4	2,9	5,1	9,8	10,6
в процентах от числа хозяйств, имевших посевную площадь	0,8	5,7	10,0	19,2	20,8
Посевная площадь зерновых и зернобобовых культур, тыс. га	0,0	0,6	2,3	10,0	22,7
в процентах от общей посевной площади зерновых и зернобобовых культур	0,0	0,2	0,8	3,3	7,6
в среднем на одно хозяйство, га	2,1	7,6	16,3	36,5	76,4
Засеяно элитными семенами, в процентах от площади посевов	-	1,5	0,8	2,3	4,1
Удмуртская Республика					
Число хозяйств, единиц	5	39	51	97	86
в процентах от общего числа хозяйств	0,6	4,9	6,4	12,2	10,8
в процентах от числа хозяйств, имевших посевную площадь	1,2	9,5	12,4	23,5	20,9
Посевная площадь зерновых и зернобобовых культур, тыс. га	0,0	0,3	0,9	3,3	6,3
в процентах от общей посевной площади зерновых и зернобобовых культур	0,0	0,6	1,6	6,3	11,9
в среднем на одно хозяйство, га	2,3	8,3	16,9	34,4	73,4
Засеяно элитными семенами, в процентах от площади посевов	-	-	-	0,5	2,2

и зернобобовых культур, гектаров						Хозяйства, не имевшие посевной площади	Итого
100,1 - 300	300,1 - 600	600,1 - 1500	1500,1 - 3000	свыше 3000	всего		
26	6	5	-	-	139	295	434
6,0	1,4	1,2	-	-	32,0	68,0	100
18,7	4,3	3,6	-	-	100	x	x
4,5	2,2	4,0	-	-	13,5	x	13,5
33,0	16,6	29,4	-	-	100	x	100
171,9	373,7	796,3	-	-	97,4	x	31,2
-	-	-	-	-	0,2	x	0,2
54	25	20	5	2	194	285	479
11,3	5,2	4,2	1,0	0,4	40,5	59,5	100
27,8	12,9	10,3	2,6	1,0	100	x	x
10,2	10,5	19,4	8,7	7,2	60,6	x	60,6
16,8	17,4	32,0	14,4	11,9	100	x	100
188,2	421,9	971,2	1743,4	3610,5	312,6	x	126,6
2,6	3,3	4,1	-	64,5	10,6	x	10,6
376	151	72	16	6	1426	1372	2798
13,4	5,4	2,6	0,6	0,2	51,0	49,0	100
26,4	10,6	5,0	1,1	0,4	100	x	x
66,6	63,8	64,6	33,2	35,7	299,5	x	299,5
22,2	21,3	21,6	11,1	11,9	100	x	100
177,1	422,4	896,8	2073,4	5952,8	210,0	x	107,0
5,6	7,0	7,8	7,6	6,2	6,4	x	6,4
92	26	15	1	-	412	386	798
11,5	3,3	1,9	0,1	-	51,6	48,4	100
22,3	6,3	3,6	0,2	-	100	x	x
16,5	11,0	12,7	2,1	-	53,2	x	53,2
31,1	20,7	23,9	4,0	-	100	x	100
179,7	423,2	846,1	2144,0	-	129,2	x	66,7
4,4	2,8	7,1	-	-	4,0	x	4,0

	Хозяйства, имевшие посевную площадь зерновых				
	до 3,1	3,1- 10	10,1 - 20	20,1 - 50	50,1 - 100
Чувашская Республика					
Число хозяйств, единиц	42	97	71	112	101
в процентах от общего числа хозяйств	3,1	7,3	5,3	8,4	7,6
в процентах от числа хозяйств, имевших посевную площадь	6,5	15,1	11,0	17,4	15,7
Посевная площадь зерновых и зернобобовых культур, тыс. га	0,1	0,7	1,1	3,9	7,3
в процентах от общей посевной площади зерновых и зернобобовых культур	0,1	0,8	1,3	4,5	8,4
в среднем на одно хозяйство, га	1,9	7,0	15,7	35,2	72,6
Засеяно элитными семенами, в процентах от площади посевов	-	4,3	4,9	4,4	3,4
Пермский край					
Число хозяйств, единиц	4	12	25	36	34
в процентах от общего числа хозяйств	0,3	1,0	2,2	3,1	2,9
в процентах от числа хозяйств, имевших посевную площадь	2,2	6,5	13,5	19,5	18,4
Посевная площадь зерновых и зернобобовых культур, тыс. га	0,0	0,1	0,4	1,2	2,7
в процентах от общей посевной площади зерновых и зернобобовых культур	0,0	0,4	1,8	5,1	10,8
в среднем на одно хозяйство, га	1,3	7,7	17,3	34,7	78,5
Засеяно элитными семенами, в процентах от площади посевов	39,2	-	-	9,4	0,7
Кировская область					
Число хозяйств, единиц	5	15	10	20	18
в процентах от общего числа хозяйств	1,6	4,7	3,2	6,3	5,7
в процентах от числа хозяйств, имевших посевную площадь	4,1	12,4	8,3	16,5	14,9
Посевная площадь зерновых и зернобобовых культур, тыс. га	0,0	0,1	0,2	0,7	1,4
в процентах от общей посевной площади зерновых и зернобобовых культур	0,0	0,7	0,9	3,6	7,4
в среднем на одно хозяйство, га	1,7	8,5	17,6	33,9	76,4
Засеяно элитными семенами, в процентах от площади посевов	5,9	-	8,5	5,9	-
Нижегородская область					
Число хозяйств, единиц	10	28	48	79	80
в процентах от общего числа хозяйств	0,9	2,4	4,2	6,9	7,0
в процентах от числа хозяйств, имевших посевную площадь	2,2	6,2	10,7	17,6	17,8
Посевная площадь зерновых и зернобобовых культур, тыс. га	0,0	0,2	0,8	2,9	6,4
в процентах от общей посевной площади зерновых и зернобобовых культур	0,0	0,2	0,9	3,2	7,0
в среднем на одно хозяйство, га	1,9	7,8	17,1	36,5	79,7
Засеяно элитными семенами, в процентах от площади посевов	-	-	7,8	1,4	1,8

и зернобобовых культур, гектаров						Хозяйства, не имевшие посевной площади	Итого
100,1 - 300	300,1 - 600	600,1 - 1500	1500,1 - 3000	свыше 3000	всего		
137	60	22	2	-	644	691	1335
10,3	4,5	1,6	0,1	-	48,2	51,8	100
21,3	9,3	3,4	0,3	-	100	x	x
24,1	25,3	20,0	5,0	-	87,5	x	87,5
27,6	28,9	22,8	5,7	-	100	x	100
176,1	421,1	907,1	2485,0	-	135,8	x	65,5
6,2	7,6	15,5	-	-	8,0	x	8,0
53	15	6	-	-	185	971	1156
4,6	1,3	0,5	-	-	16,0	84,0	100
28,6	8,1	3,2	-	-	100	x	x
9,5	5,9	4,8	-	-	24,7	x	24,7
38,5	24,0	19,5	-	-	100	x	100
179,1	394,2	802,5	-	-	133,3	x	21,3
5,1	-	-	-	-	2,5	x	2,5
37	12	3	1	-	121	196	317
11,7	3,8	0,9	0,3	-	38,2	61,8	100
30,6	9,9	2,5	0,8	-	100	x	x
6,7	5,2	2,3	2,0	-	18,6	x	18,6
36,2	28,0	12,4	10,7	-	100	x	100
182,0	433,6	770,0	2000,0	-	153,8	x	58,7
6,8	10,8	12,2	-	-	7,3	x	7,3
123	51	24	6	1	450	693	1143
10,8	4,5	2,1	0,5	0,1	39,4	60,6	100
27,3	11,3	5,3	1,3	0,2	100	x	x
22,6	20,3	23,2	11,7	3,2	91,3	x	91,3
24,8	22,2	25,4	12,8	3,5	100	x	100
183,9	397,2	967,9	1952,2	3150,0	202,9	x	79,9
4,4	10,6	12,6	0,3	-	6,9	x	6,9

	Хозяйства, имевшие посевную площадь зерновых				
	до 3,1	3,1- 10	10,1 - 20	20,1 - 50	50,1 - 100
Оренбургская область					
Число хозяйств, единиц	1	8	26	116	192
в процентах от общего числа хозяйств	0,0	0,3	1,0	4,4	7,3
в процентах от числа хозяйств, имевших посевную площадь	0,1	0,5	1,5	6,5	10,8
Посевная площадь зерновых и зернобобовых культур, тыс. га	0,0	0,1	0,5	4,6	15,7
в процентах от общей посевной площади зерновых и зернобобовых культур	0,0	0,0	0,0	0,4	1,4
в среднем на одно хозяйство, га	2,0	8,8	17,8	39,8	81,8
Засеяно элитными семенами, в процентах от площади посевов	-	11,4	3,2	1,3	1,7
Пензенская область					
Число хозяйств, единиц	2	13	32	112	120
в процентах от общего числа хозяйств	0,2	1,1	2,8	9,7	10,4
в процентах от числа хозяйств, имевших посевную площадь	0,3	2,2	5,4	18,8	20,1
Посевная площадь зерновых и зернобобовых культур, тыс. га	0,0	0,1	0,5	4,3	9,4
в процентах от общей посевной площади зерновых и зернобобовых культур	0,0	0,1	0,3	2,6	5,8
в среднем на одно хозяйство, га	2,2	8,3	16,9	38,2	78,1
Засеяно элитными семенами, в процентах от площади посевов	-	-	-	-	1,0
Самарская область					
Число хозяйств, единиц	2	7	27	98	104
в процентах от общего числа хозяйств	0,1	0,5	1,9	7,1	7,5
в процентах от числа хозяйств, имевших посевную площадь	0,3	0,9	3,5	12,6	13,4
Посевная площадь зерновых и зернобобовых культур, тыс. га	0,0	0,1	0,5	3,7	8,0
в процентах от общей посевной площади зерновых и зернобобовых культур	0,0	0,0	0,1	1,1	2,4
в среднем на одно хозяйство, га	0,2	8,9	17,8	37,5	76,7
Засеяно элитными семенами, в процентах от площади посевов	-	-	8,3	3,7	3,4
Саратовская область					
Число хозяйств, единиц	2	20	44	174	289
в процентах от общего числа хозяйств	0,1	0,7	1,6	6,5	10,7
в процентах от числа хозяйств, имевших посевную площадь	0,1	1,0	2,3	9,0	14,9
Посевная площадь зерновых и зернобобовых культур, тыс. га	0,0	0,2	0,8	6,9	23,0
в процентах от общей посевной площади зерновых и зернобобовых культур	0,0	0,0	0,1	0,6	2,1
в среднем на одно хозяйство, га	0,8	8,9	18,0	39,6	79,5
Засеяно элитными семенами, в процентах от площади посевов	-	-	-	1,8	1,5

и зернобобовых культур, гектаров						Хозяйства, не имевшие посевной площади	Итого
100,1 - 300	300,1 - 600	600,1 - 1500	1500,1 - 3000	свыше 3000	всего		
548	352	343	136	52	1774	843	2617
20,9	13,5	13,1	5,2	2,0	67,8	32,2	100
30,9	19,8	19,3	7,7	2,9	100	x	x
105,3	151,3	324,8	278,9	244,0	1125,1	x	1125,1
9,4	13,5	28,9	24,8	21,7	100	x	100
192,1	429,9	946,9	2050,8	4692,6	634,2	x	429,9
1,8	1,9	2,3	2,8	3,5	2,6	x	2,6
172	79	48	16	2	596	553	1149
15,0	6,9	4,2	1,4	0,2	51,9	48,1	100
28,9	13,3	8,1	2,7	0,3	100	x	x
32,9	32,1	41,6	34,3	6,8	162,1	x	162,1
20,3	19,8	25,7	21,2	4,2	100	x	100
191,1	406,6	866,9	2146,6	3414,0	271,9	x	141,1
2,1	1,9	3,2	9,9	-	3,8	x	3,8
239	135	124	32	8	776	611	1387
17,2	9,7	8,9	2,3	0,6	55,9	44,1	100
30,8	17,4	16,0	4,1	1,0	100	x	x
46,8	58,0	114,6	62,7	32,4	326,6	x	326,6
14,3	17,8	35,1	19,2	9,9	100	x	100
195,6	429,7	923,8	1959,0	4053,9	420,9	x	235,5
4,8	3,4	7,7	6,5	2,1	5,6	x	5,6
582	353	316	110	46	1936	756	2692
21,6	13,1	11,7	4,1	1,7	71,9	28,1	100
30,1	18,2	16,3	5,7	2,4	100	x	x
111,5	154,6	304,6	238,5	231,9	1072,0	x	1072,0
10,4	14,4	28,4	22,2	21,6	100	x	100
191,7	438,0	964,0	2168,0	5041,3	553,7	x	398,2
2,1	2,6	2,8	2,9	5,7	3,3	x	3,3

	Хозяйства, имевшие посевную площадь зерновых				
	до 3,1	3,1- 10	10,1 - 20	20,1 - 50	50,1 - 100
Ульяновская область					
Число хозяйств, единиц	-	8	17	56	88
в процентах от общего числа хозяйств	-	1,2	2,5	8,1	12,7
в процентах от числа хозяйств, имевших посевную площадь	-	2,0	4,2	13,7	21,5
Посевная площадь зерновых и зернобобовых культур, тыс. га	-	0,1	0,3	2,1	7,0
в процентах от общей посевной площади зерновых и зернобобовых культур	-	0,1	0,2	1,6	5,2
в среднем на одно хозяйство, га	-	9,1	17,0	38,0	79,6
Засеяно элитными семенами, в процентах от площади посевов	-	-	-	6,2	4,1
Уральский федеральный округ					
Число хозяйств, единиц	6	40	63	170	229
в процентах от общего числа хозяйств	0,1	1,0	1,5	4,1	5,6
в процентах от числа хозяйств, имевших посевную площадь	0,3	1,9	3,0	8,2	11,0
Посевная площадь зерновых и зернобобовых культур, тыс. га	0,0	0,3	1,1	6,4	18,2
в процентах от общей посевной площади зерновых и зернобобовых культур	0,0	0,0	0,1	0,6	1,6
в среднем на одно хозяйство, га	1,3	8,3	16,9	37,9	79,6
Засеяно элитными семенами, в процентах от площади посевов	5,2	-	3,7	1,3	0,8
Курганская область					
Число хозяйств, единиц	-	5	10	32	51
в процентах от общего числа хозяйств	-	0,6	1,2	3,7	6,0
в процентах от числа хозяйств, имевших посевную площадь	-	0,8	1,6	5,1	8,2
Посевная площадь зерновых и зернобобовых культур, тыс. га	-	0,0	0,2	1,2	4,1
в процентах от общей посевной площади зерновых и зернобобовых культур	-	0,0	0,0	0,3	1,0
в среднем на одно хозяйство, га	-	9,4	17,0	36,6	81,1
Засеяно элитными семенами, в процентах от площади посевов	-	-	11,8	-	-
Свердловская область					
Число хозяйств, единиц	1	22	19	48	55
в процентах от общего числа хозяйств	0,1	2,2	1,9	4,9	5,6
в процентах от числа хозяйств, имевших посевную площадь	0,4	7,9	6,9	17,3	19,9
Посевная площадь зерновых и зернобобовых культур, тыс. га	0,0	0,2	0,3	1,8	4,2
в процентах от общей посевной площади зерновых и зернобобовых культур	0,0	0,3	0,5	2,9	6,7
в среднем на одно хозяйство, га	2,0	7,6	16,7	38,1	76,0
Засеяно элитными семенами, в процентах от площади посевов	-	-	-	-	0,7

и зернобобовых культур, гектаров						Хозяйства, не имевшие посевной площади	Итого
100,1 - 300	300,1 - 600	600,1 - 1500	1500,1 - 3000	свыше 3000	всего		
127	46	52	12	3	409	284	693
18,3	6,6	7,5	1,7	0,4	59,0	41,0	100
31,1	11,2	12,7	2,9	0,7	100	x	x
23,0	19,4	47,9	22,6	13,1	135,5	x	135,5
17,0	14,3	35,4	16,7	9,7	100	x	100
181,1	420,9	921,2	1883,1	4368,0	331,2	x	195,5
4,0	2,7	16,8	10,2	25,8	11,5	x	11,5
606	430	373	114	46	2077	2046	4123
14,7	10,4	9,0	2,8	1,1	50,4	49,6	100
29,2	20,7	18,0	5,5	2,2	100	x	x
115,6	191,6	355,0	236,2	222,5	1147,0	x	1147,0
10,1	16,7	31,0	20,6	19,4	100	x	100
190,7	445,6	951,9	2072,0	4836,5	552,2	x	278,2
3,1	3,7	3,6	3,0	7,3	4,1	x	4,1
213	135	119	40	20	625	229	854
24,9	15,8	13,9	4,7	2,3	73,2	26,8	100
34,1	21,6	19,0	6,4	3,2	100	x	x
39,5	61,5	113,7	84,7	99,9	404,8	x	404,8
9,8	15,2	28,1	20,9	24,7	100	x	100
185,5	455,9	955,1	2116,9	4995,6	647,7	x	474,0
1,5	2,1	1,4	0,5	8,0	2,9	x	2,9
74	34	21	3	-	277	701	978
7,6	3,5	2,1	0,3	-	28,3	71,7	100
26,7	12,3	7,6	1,1	-	100	x	x
13,6	15,0	20,8	6,6	-	62,6	x	62,6
21,8	24,0	33,3	10,5	-	100	x	100
184,0	442,0	992,8	2198,7	-	225,9	x	64,0
3,4	7,6	1,5	1,2	-	3,2	x	3,2

	Хозяйства, имевшие посевную площадь зерновых				
	до 3,1	3,1- 10	10,1 - 20	20,1 - 50	50,1 - 100
Тюменская область					
Число хозяйств, единиц	3	3	4	15	28
в процентах от общего числа хозяйств	0,3	0,3	0,4	1,6	2,9
в процентах от числа хозяйств, имевших посевную площадь	1,1	1,1	1,5	5,7	10,6
Посевная площадь зерновых и зернобобовых культур, тыс. га	0,0	0,0	0,1	0,5	2,2
в процентах от общей посевной площади зерновых и зернобобовых культур	0,0	0,0	0,0	0,4	1,5
в среднем на одно хозяйство, га	0,6	10,0	16,8	35,7	77,5
Засеяно элитными семенами, в процентах от площади посевов	24,2	-	-	8,4	5,4
в том числе:					
Ханты-Мансийский автономный округ - Югра					
Число хозяйств, единиц	1	-	-	-	-
в процентах от общего числа хозяйств	0,2	-	-	-	-
в процентах от числа хозяйств, имевших посевную площадь	50,0	-	-	-	-
Посевная площадь зерновых и зернобобовых культур, тыс. га	0,0	-	-	-	-
в процентах от общей посевной площади зерновых и зернобобовых культур	0,0	-	-	-	-
в среднем на одно хозяйство, га	0,1	-	-	-	-
Засеяно элитными семенами, в процентах от площади посевов	-	-	-	-	-
Тюменская область (без автономных округов)					
Число хозяйств, единиц	2	3	4	15	28
в процентах от общего числа хозяйств	0,4	0,6	0,9	3,2	6,0
в процентах от числа хозяйств, имевших посевную площадь	0,8	1,1	1,5	5,7	10,7
Посевная площадь зерновых и зернобобовых культур, тыс. га	0,0	0,0	0,1	0,5	2,2
в процентах от общей посевной площади зерновых и зернобобовых культур	0,0	0,0	0,0	0,4	1,5
в среднем на одно хозяйство, га	0,8	10,0	16,8	35,7	77,5
Засеяно элитными семенами, в процентах от площади посевов	25,0	-	-	8,4	5,4
Челябинская область					
Число хозяйств, единиц	2	10	30	75	95
в процентах от общего числа хозяйств	0,1	0,7	2,2	5,6	7,1
в процентах от числа хозяйств, имевших посевную площадь	0,2	1,1	3,3	8,2	10,4
Посевная площадь зерновых и зернобобовых культур, тыс. га	0,0	0,1	0,5	2,9	7,7
в процентах от общей посевной площади зерновых и зернобобовых культур	0,0	0,0	0,1	0,5	1,4
в среднем на одно хозяйство, га	2,0	9,0	17,1	38,8	81,5
Засеяно элитными семенами, в процентах от площади посевов	-	-	3,9	1,4	-

и зернобобовых культур, гектаров						Хозяйства, не имевшие посевной площади	Итого
100,1 - 300	300,1 - 600	600,1 - 1500	1500,1 - 3000	свыше 3000	всего		
83	54	56	13	5	264	689	953
8,7	5,7	5,9	1,4	0,5	27,7	72,3	100
31,4	20,5	21,2	4,9	1,9	100	x	x
15,8	22,7	53,7	23,8	21,9	140,7	x	140,7
11,3	16,1	38,1	16,9	15,5	100	x	100
190,9	420,1	958,3	1833,5	4373,6	533,0	x	147,6
12,9	13,8	15,6	16,4	26,5	16,6	x	16,6
1	-	-	-	-	2	430	432
0,2	-	-	-	-	0,5	99,5	100
50,0	-	-	-	-	100	x	x
0,2	-	-	-	-	0,2	x	0,2
100	-	-	-	-	100	x	100
246,0	-	-	-	-	123,0	x	0,6
-	-	-	-	-	-	x	-
82	54	56	13	5	262	205	467
17,6	11,6	12,0	2,8	1,1	56,1	43,9	100
31,3	20,6	21,4	5,0	1,9	100	x	x
15,6	22,7	53,7	23,8	21,9	140,5	x	140,5
11,1	16,2	38,2	17,0	15,6	100	x	100
190,2	420,1	958,3	1833,5	4373,6	536,1	x	300,8
13,1	13,8	15,6	16,4	26,5	16,7	x	16,7
236	207	177	58	21	911	427	1338
17,6	15,5	13,2	4,3	1,6	68,1	31,9	100
25,9	22,7	19,4	6,4	2,3	100	x	x
46,6	92,3	166,9	121,1	100,7	538,9	x	538,9
8,6	17,1	31,0	22,5	18,7	100	x	100
197,5	446,0	942,8	2088,0	4795,3	591,5	x	402,8
1,1	1,7	1,4	2,3	2,5	1,8	x	1,8

	Хозяйства, имевшие посевную площадь зерновых				
	до 3,1	3,1- 10	10,1 - 20	20,1 - 50	50,1 - 100
Сибирский федеральный округ					
Число хозяйств, единиц	25	114	148	477	841
в процентах от общего числа хозяйств	0,2	0,7	1,0	3,1	5,5
в процентах от числа хозяйств, имевших посевную площадь	0,4	1,8	2,3	7,5	13,3
Посевная площадь зерновых и зернобобовых культур, тыс. га	0,0	0,9	2,4	18,5	67,9
в процентах от общей посевной площади зерновых и зернобобовых культур	0,0	0,0	0,1	0,5	1,8
в среднем на одно хозяйство, га	1,7	8,0	16,2	38,7	80,8
Засеяно элитными семенами, в процентах от площади посевов	5,1	6,2	4,7	3,0	2,3
Республика Алтай					
Число хозяйств, единиц	2	12	7	6	2
в процентах от общего числа хозяйств	0,1	0,7	0,4	0,4	0,1
в процентах от числа хозяйств, имевших посевную площадь	6,7	40,0	23,3	20,0	6,7
Посевная площадь зерновых и зернобобовых культур, тыс. га	0,0	0,1	0,1	0,2	0,2
в процентах от общей посевной площади зерновых и зернобобовых культур	0,4	8,5	10,4	16,8	13,1
в среднем на одно хозяйство, га	2,5	8,1	17,0	32,0	75,0
Засеяно элитными семенами, в процентах от площади посевов	-	-	8,4	-	-
Республика Бурятия					
Число хозяйств, единиц	6	15	10	9	21
в процентах от общего числа хозяйств	0,5	1,4	0,9	0,8	1,9
в процентах от числа хозяйств, имевших посевную площадь	6,1	15,3	10,2	9,2	21,4
Посевная площадь зерновых и зернобобовых культур, тыс. га	0,0	0,1	0,2	0,3	1,8
в процентах от общей посевной площади зерновых и зернобобовых культур	0,0	0,7	1,0	2,0	10,7
в среднем на одно хозяйство, га	0,8	7,6	17,3	37,4	87,9
Засеяно элитными семенами, в процентах от площади посевов	2,0	8,7	5,8	-	2,7
Республика Тыва					
Число хозяйств, единиц	4	10	2	7	6
в процентах от общего числа хозяйств	0,5	1,3	0,3	0,9	0,8
в процентах от числа хозяйств, имевших посевную площадь	10,8	27,0	5,4	18,9	16,2
Посевная площадь зерновых и зернобобовых культур, тыс. га	0,0	0,1	0,0	0,2	0,5
в процентах от общей посевной площади зерновых и зернобобовых культур	0,2	3,0	1,5	10,4	19,9
в среднем на одно хозяйство, га	1,2	7,0	17,5	34,6	77,3
Засеяно элитными семенами, в процентах от площади посевов	-	-	-	-	-

и зернобобовых культур, гектаров						Хозяйства, не имевшие посевной площади	Итого
100,1 - 300	300,1 - 600	600,1 - 1500	1500,1 - 3000	свыше 3000	всего		
1826	1201	1136	382	194	6344	9079	15423
11,8	7,8	7,4	2,5	1,3	41,1	58,9	100
28,8	18,9	17,9	6,0	3,1	100	x	x
362,0	529,7	1080,2	800,3	944,7	3806,7	x	3806,7
9,5	13,9	28,4	21,0	24,8	100	x	100
198,3	441,1	950,9	2094,9	4869,7	600,0	x	246,8
2,8	2,6	2,8	2,6	4,7	3,2	x	3,2
-	1	-	-	-	30	1650	1680
-	0,1	-	-	-	1,8	98,2	100
-	3,3	-	-	-	100	x	x
-	0,6	-	-	-	1,1	x	1,1
-	50,8	-	-	-	100	x	100
-	581,0	-	-	-	38,2	x	0,7
-	33,6	-	-	-	17,9	x	17,9
22	11	2	2	-	98	997	1095
2,0	1,0	0,2	0,2	-	8,9	91,1	100
22,4	11,2	2,0	2,0	-	100	x	x
3,7	4,8	1,5	4,7	-	17,2	x	17,2
21,2	28,0	8,7	27,6	-	100	x	100
166,0	437,3	750,0	2372,5	-	175,3	x	15,7
3,7	8,3	-	-	-	3,5	x	3,5
8	-	-	-	-	37	763	800
1,0	-	-	-	-	4,6	95,4	100
21,6	-	-	-	-	100	x	x
1,5	-	-	-	-	2,3	x	2,3
65,0	-	-	-	-	100	x	100
189,6	-	-	-	-	63,0	x	2,9
0,7	-	-	-	-	0,4	x	0,4

	Хозяйства, имевшие посевную площадь зерновых				
	до 3,1	3,1- 10	10,1 - 20	20,1 - 50	50,1 - 100
Республика Хакасия					
Число хозяйств, единиц	2	6	9	23	27
в процентах от общего числа хозяйств	0,3	0,9	1,3	3,4	4,0
в процентах от числа хозяйств, имевших посевную площадь	1,4	4,1	6,1	15,5	18,2
Посевная площадь зерновых и зернобобовых культур, тыс. га	0,0	0,1	0,1	0,9	2,2
в процентах от общей посевной площади зерновых и зернобобовых культур	0,0	0,1	0,3	2,1	5,4
в среднем на одно хозяйство, га	0,9	8,7	14,1	37,7	82,2
Засеяно элитными семенами, в процентах от площади посевов	-	-	-	-	9,5
Алтайский край					
Число хозяйств, единиц	-	5	24	108	207
в процентах от общего числа хозяйств	-	0,2	0,8	3,6	6,9
в процентах от числа хозяйств, имевших посевную площадь	-	0,2	1,2	5,4	10,3
Посевная площадь зерновых и зернобобовых культур, тыс. га	-	0,0	0,4	4,2	16,3
в процентах от общей посевной площади зерновых и зернобобовых культур	-	0,0	0,0	0,3	1,1
в среднем на одно хозяйство, га	-	8,0	15,7	38,6	78,8
Засеяно элитными семенами, в процентах от площади посевов	-	12,9	-	-	0,6
Забайкальский край					
Число хозяйств, единиц	3	13	9	25	33
в процентах от общего числа хозяйств	0,3	1,3	0,9	2,5	3,3
в процентах от числа хозяйств, имевших посевную площадь	1,8	7,6	5,3	14,7	19,4
Посевная площадь зерновых и зернобобовых культур, тыс. га	0,0	0,1	0,1	0,9	2,5
в процентах от общей посевной площади зерновых и зернобобовых культур	0,0	0,3	0,4	2,7	7,3
в среднем на одно хозяйство, га	2,0	7,7	15,4	37,5	76,5
Засеяно элитными семенами, в процентах от площади посевов	-	-	10,8	-	-
Красноярский край					
Число хозяйств, единиц	1	7	26	76	117
в процентах от общего числа хозяйств	0,1	0,5	1,9	5,5	8,5
в процентах от числа хозяйств, имевших посевную площадь	0,2	1,2	4,5	13,1	20,1
Посевная площадь зерновых и зернобобовых культур, тыс. га	0,0	0,1	0,4	2,8	9,5
в процентах от общей посевной площади зерновых и зернобобовых культур	0,0	0,0	0,2	1,5	4,9
в среднем на одно хозяйство, га	2,0	8,7	16,4	37,3	80,9
Засеяно элитными семенами, в процентах от площади посевов	100	-	7,6	3,2	5,0

и зернобобовых культур, гектаров						Хозяйства, не имевшие посевной площади	Итого
100,1 - 300	300,1 - 600	600,1 - 1500	1500,1 - 3000	свыше 3000	всего		
45	21	13	-	2	148	523	671
6,7	3,1	1,9	-	0,3	22,1	77,9	100
30,4	14,2	8,8	-	1,4	100	x	x
9,0	8,9	11,8	-	8,2	41,1	x	41,1
21,8	21,7	28,6	-	19,9	100	x	100
199,5	425,4	903,8	-	4100,0	277,9	x	61,3
0,7	-	-	-	-	0,7	x	0,7
522	420	459	167	91	2003	996	2999
17,4	14,0	15,3	5,6	3,0	66,8	33,2	100
26,1	21,0	22,9	8,3	4,5	100	x	x
103,8	185,2	433,4	350,4	451,9	1545,5	x	1545,5
6,7	12,0	28,0	22,7	29,2	100	x	100
198,9	441,0	944,2	2097,9	4965,5	771,6	x	515,3
0,6	0,7	1,8	1,9	6,6	3,0	x	3,0
54	22	10	1	-	170	838	1008
5,4	2,2	1,0	0,1	-	16,9	83,1	100
31,8	12,9	5,9	0,6	-	100	x	x
9,4	9,5	9,9	2,0	-	34,5	x	34,5
27,2	27,5	28,8	5,8	-	100	x	100
173,6	430,2	991,1	2000,0	-	202,7	x	34,2
0,7	6,9	-	-	-	2,1	x	2,1
170	103	64	14	3	581	803	1384
12,3	7,4	4,6	1,0	0,2	42,0	58,0	100
29,3	17,7	11,0	2,4	0,5	100	x	x
34,2	44,8	59,4	28,6	11,8	191,5	x	191,5
17,9	23,4	31,0	14,9	6,1	100	x	100
201,1	435,1	927,4	2040,7	3922,0	329,6	x	138,4
6,7	5,3	6,0	8,4	-	5,9	x	5,9

	Хозяйства, имевшие посевную площадь зерновых				
	до 3,1	3,1- 10	10,1 - 20	20,1 - 50	50,1 - 100
Иркутская область					
Число хозяйств, единиц	3	31	19	74	90
в процентах от общего числа хозяйств	0,2	1,9	1,2	4,6	5,6
в процентах от числа хозяйств, имевших посевную площадь	0,5	5,6	3,4	13,4	16,3
Посевная площадь зерновых и зернобобовых культур, тыс. га	0,0	0,3	0,3	2,9	7,2
в процентах от общей посевной площади зерновых и зернобобовых культур	0,0	0,1	0,2	1,6	4,0
в среднем на одно хозяйство, га	2,3	8,1	17,2	39,6	79,9
Засеяно элитными семенами, в процентах от площади посевов	-	16,3	6,6	8,7	5,6
Кемеровская область					
Число хозяйств, единиц	2	2	7	18	61
в процентах от общего числа хозяйств	0,2	0,2	0,8	2,2	7,4
в процентах от числа хозяйств, имевших посевную площадь	0,5	0,5	1,7	4,4	15,1
Посевная площадь зерновых и зернобобовых культур, тыс. га	0,0	0,0	0,1	0,7	5,1
в процентах от общей посевной площади зерновых и зернобобовых культур	0,0	0,0	0,0	0,3	1,9
в среднем на одно хозяйство, га	3,0	7,0	17,6	41,6	83,3
Засеяно элитными семенами, в процентах от площади посевов	-	-	-	-	-
Новосибирская область					
Число хозяйств, единиц	1	5	15	65	138
в процентах от общего числа хозяйств	0,1	0,4	1,2	5,4	11,5
в процентах от числа хозяйств, имевших посевную площадь	0,1	0,6	1,7	7,3	15,5
Посевная площадь зерновых и зернобобовых культур, тыс. га	0,0	0,1	0,2	2,7	11,4
в процентах от общей посевной площади зерновых и зернобобовых культур	0,0	0,0	0,1	0,6	2,5
в среднем на одно хозяйство, га	1,0	10,0	16,2	41,6	82,7
Засеяно элитными семенами, в процентах от площади посевов	-	-	-	1,6	0,5
Омская область					
Число хозяйств, единиц	-	8	19	62	130
в процентах от общего числа хозяйств	-	0,4	1,1	3,5	7,3
в процентах от числа хозяйств, имевших посевную площадь	-	0,6	1,4	4,5	9,5
Посевная площадь зерновых и зернобобовых культур, тыс. га	-	0,1	0,3	2,4	10,5
в процентах от общей посевной площади зерновых и зернобобовых культур	-	0,0	0,0	0,2	1,0
в среднем на одно хозяйство, га	-	7,9	15,9	38,2	81,0
Засеяно элитными семенами, в процентах от площади посевов	-	-	7,8	7,2	2,3

и зернобобовых культур, гектаров						Хозяйства, не имевшие посевной площади	Итого
100,1 - 300	300,1 - 600	600,1 - 1500	1500,1 - 3000	свыше 3000	всего		
177	87	51	16	5	553	1047	1600
11,1	5,4	3,2	1,0	0,3	34,6	65,4	100
32,0	15,7	9,2	2,9	0,9	100	x	x
35,0	38,1	47,9	29,3	18,9	180,0	x	180,0
19,4	21,2	26,6	16,3	10,5	100	x	100
197,6	438,4	938,9	1832,1	3788,6	325,4	x	112,5
9,2	9,0	9,4	11,3	-	8,4	x	8,4
105	72	99	29	10	405	421	826
12,7	8,7	12,0	3,5	1,2	49,0	51,0	100
25,9	17,8	24,4	7,2	2,5	100	x	x
21,6	32,4	95,5	64,0	45,3	264,7	x	264,7
8,2	12,2	36,1	24,2	17,1	100	x	100
205,7	450,3	964,9	2205,7	4525,1	653,7	x	320,5
0,7	0,6	1,7	0,9	1,8	1,2	x	1,2
298	152	152	47	18	891	313	1204
24,8	12,6	12,6	3,9	1,5	74,0	26,0	100
33,4	17,1	17,1	5,3	2,0	100	x	x
59,4	66,8	143,0	92,7	72,1	448,3	x	448,3
13,2	14,9	31,9	20,7	16,1	100	x	100
199,2	439,6	940,6	1972,7	4003,9	503,2	x	372,4
1,8	1,4	5,2	5,6	6,4	4,3	x	4,3
415	301	271	104	62	1372	417	1789
23,2	16,8	15,1	5,8	3,5	76,7	23,3	100
30,2	21,9	19,8	7,6	4,5	100	x	x
82,7	133,5	263,2	224,8	320,2	1037,7	x	1037,7
8,0	12,9	25,4	21,7	30,9	100	x	100
199,2	443,6	971,2	2161,4	5165,3	756,3	x	580,0
3,0	3,1	2,0	1,1	2,6	2,2	x	2,2

	Хозяйства, имевшие посевную площадь зерновых				
	до 3,1	3,1- 10	10,1 - 20	20,1 - 50	50,1 - 100
Томская область					
Число хозяйств, единиц	1	-	1	4	9
в процентах от общего числа хозяйств	0,3	-	0,3	1,1	2,5
в процентах от числа хозяйств, имевших посевную площадь	1,8	-	1,8	7,1	16,1
Посевная площадь зерновых и зернобобовых культур, тыс. га	0,0	-	0,0	0,1	0,8
в процентах от общей посевной площади зерновых и зернобобовых культур	0,0	-	0,0	0,3	1,8
в среднем на одно хозяйство, га	3,0	-	12,0	32,5	83,9
Засеяно элитными семенами, в процентах от площади посевов	-	-	-	-	-
Дальневосточный федеральный округ					
Число хозяйств, единиц	35	53	75	138	92
в процентах от общего числа хозяйств	0,6	1,0	1,4	2,5	1,7
в процентах от числа хозяйств, имевших посевную площадь	6,0	9,0	12,8	23,5	15,7
Посевная площадь зерновых и зернобобовых культур, тыс. га	0,0	0,4	1,3	5,2	7,4
в процентах от общей посевной площади зерновых и зернобобовых культур	0,0	0,4	1,4	5,6	7,9
в среднем на одно хозяйство, га	1,3	6,9	17,0	37,8	80,4
Засеяно элитными семенами, в процентах от площади посевов	-	-	1,2	2,5	3,2
Республика Саха (Якутия)					
Число хозяйств, единиц	8	13	10	2	1
в процентах от общего числа хозяйств	0,3	0,5	0,4	0,1	0,0
в процентах от числа хозяйств, имевших посевную площадь	20,5	33,3	25,6	5,1	2,6
Посевная площадь зерновых и зернобобовых культур, тыс. га	0,0	0,1	0,2	0,1	0,1
в процентах от общей посевной площади зерновых и зернобобовых культур	0,6	3,3	7,3	3,3	4,4
в среднем на одно хозяйство, га	1,7	5,7	16,3	37,0	100,0
Засеяно элитными семенами, в процентах от площади посевов	-	-	-	-	-
Камчатский край					
Число хозяйств, единиц	2	3	-	2	1
в процентах от общего числа хозяйств	1,4	2,1	-	1,4	0,7
в процентах от числа хозяйств, имевших посевную площадь	25,0	37,5	-	25,0	12,5
Посевная площадь зерновых и зернобобовых культур, тыс. га	0,0	0,0	-	0,1	0,1
в процентах от общей посевной площади зерновых и зернобобовых культур	0,1	14,4	-	37,5	48,0
в среднем на одно хозяйство, га	0,1	10,0	-	39,0	100,0
Засеяно элитными семенами, в процентах от площади посевов	-	-	-	-	-

и зернобобовых культур, гектаров						Хозяйства, не имевшие посевной площади	Итого
100,1 - 300	300,1 - 600	600,1 - 1500	1500,1 - 3000	свыше 3000	всего		
10	11	15	2	3	56	311	367
2,7	3,0	4,1	0,5	0,8	15,3	84,7	100
17,9	19,6	26,8	3,6	5,4	100	x	x
1,9	5,0	14,7	3,8	16,4	42,7	x	42,7
4,5	11,7	34,5	8,9	38,4	100	x	100
191,6	453,2	980,7	1900,0	5461,7	762,4	x	116,3
-	8,0	3,1	-	8,0	5,1	x	5,1
123	42	23	5	1	587	4964	5551
2,2	0,8	0,4	0,1	0,0	10,6	89,4	100
21,0	7,2	3,9	0,9	0,2	100	x	x
23,9	18,9	22,2	10,1	4,4	93,7	x	93,7
25,5	20,1	23,7	10,8	4,7	100	x	100
194,1	449,3	964,8	2023,0	4370,0	159,7	x	16,9
4,2	3,6	5,0	12,0	3,0	4,8	x	4,8
-	5	-	-	-	39	2806	2845
-	0,2	-	-	-	1,4	98,6	100
-	12,8	-	-	-	100	x	x
-	1,8	-	-	-	2,2	x	2,2
-	81,1	-	-	-	100	x	100
-	364,6	-	-	-	57,6	x	0,8
-	-	-	-	-	-	x	-
-	-	-	-	-	8	132	140
-	-	-	-	-	5,7	94,3	100
-	-	-	-	-	100	x	x
-	-	-	-	-	0,2	x	0,2
-	-	-	-	-	100	x	100
-	-	-	-	-	26,0	x	1,5
-	-	-	-	-	-	x	-

	Хозяйства, имевшие посевную площадь зерновых				
	до 3,1	3,1- 10	10,1 - 20	20,1 - 50	50,1 - 100
Приморский край					
Число хозяйств, единиц	19	16	31	70	35
в процентах от общего числа хозяйств	1,7	1,5	2,8	6,4	3,2
в процентах от числа хозяйств, имевших посевную площадь	8,2	6,9	13,4	30,2	15,1
Посевная площадь зерновых и зернобобовых культур, тыс. га	0,0	0,1	0,5	2,6	2,6
в процентах от общей посевной площади зерновых и зернобобовых культур	0,1	0,4	1,8	9,2	9,1
в среднем на одно хозяйство, га	1,4	6,8	16,7	37,7	74,1
Засеяно элитными семенами, в процентах от площади посевов	-	-	-	3,0	-
Хабаровский край					
Число хозяйств, единиц	3	7	6	8	-
в процентах от общего числа хозяйств	1,1	2,5	2,2	2,9	-
в процентах от числа хозяйств, имевших посевную площадь	10,7	25,0	21,4	28,6	-
Посевная площадь зерновых и зернобобовых культур, тыс. га	0,0	0,0	0,1	0,2	-
в процентах от общей посевной площади зерновых и зернобобовых культур	0,3	3,1	6,8	17,1	-
в среднем на одно хозяйство, га	1,5	6,4	16,3	30,6	-
Засеяно элитными семенами, в процентах от площади посевов	-	-	-	21,2	-
Амурская область					
Число хозяйств, единиц	1	11	21	36	40
в процентах от общего числа хозяйств	0,1	1,4	2,7	4,7	5,2
в процентах от числа хозяйств, имевших посевную площадь	0,5	5,1	9,7	16,7	18,5
Посевная площадь зерновых и зернобобовых культур, тыс. га	0,0	0,1	0,4	1,4	3,4
в процентах от общей посевной площади зерновых и зернобобовых культур	0,0	0,1	0,7	2,4	6,1
в среднем на одно хозяйство, га	0,0	7,2	18,2	37,5	84,0
Засеяно элитными семенами, в процентах от площади посевов	-	-	4,1	-	7,1
Еврейская автономная область					
Число хозяйств, единиц	2	3	7	20	15
в процентах от общего числа хозяйств	1,3	2,0	4,6	13,2	9,9
в процентах от числа хозяйств, имевших посевную площадь	3,1	4,7	10,9	31,3	23,4
Посевная площадь зерновых и зернобобовых культур, тыс. га	0,0	0,0	0,1	0,8	1,2
в процентах от общей посевной площади зерновых и зернобобовых культур	0,0	0,5	2,0	14,0	21,0
в среднем на одно хозяйство, га	1,0	10,0	16,7	41,4	82,7
Засеяно элитными семенами, в процентах от площади посевов	-	-	-	-	-

и зернобобовых культур, гектаров						Хозяйства, не имевшие посевной площади	Итого
100,1 - 300	300,1 - 600	600,1 - 1500	1500,1 - 3000	свыше 3000	всего		
43	9	7	2	-	232	858	1090
3,9	0,8	0,6	0,2	-	21,3	78,7	100
18,5	3,9	3,0	0,9	-	100	x	x
8,6	4,1	5,8	4,3	-	28,6	x	28,6
30,0	14,3	20,2	14,9	-	100	x	100
199,8	455,1	827,3	2125,0	-	123,3	x	26,2
6,9	5,4	3,5	16,5	-	6,3	x	6,3
3	1	-	-	-	28	247	275
1,1	0,4	-	-	-	10,2	89,8	100
10,7	3,6	-	-	-	100	x	x
0,6	0,4	-	-	-	1,4	x	1,4
44,7	27,9	-	-	-	100	x	100
213,3	400,0	-	-	-	51,2	x	5,2
35,9	-	-	-	-	19,7	x	19,7
63	24	16	3	1	216	551	767
8,2	3,1	2,1	0,4	0,1	28,2	71,8	100
29,2	11,1	7,4	1,4	0,5	100	x	x
12,4	11,1	16,4	5,9	4,4	55,3	x	55,3
22,4	20,1	29,7	10,6	7,9	100	x	100
196,2	464,0	1025,0	1955,0	4370,0	256,0	x	72,1
0,2	4,0	5,5	8,7	3,0	4,1	x	4,1
14	3	-	-	-	64	87	151
9,3	2,0	-	-	-	42,4	57,6	100
21,9	4,7	-	-	-	100	x	x
2,3	1,4	-	-	-	5,9	x	5,9
38,6	23,9	-	-	-	100	x	100
163,0	471,7	-	-	-	92,4	x	39,2
6,8	-	-	-	-	2,6	x	2,6

**212. ГРУППИРОВКА КРЕСТЬЯНСКИХ (ФЕРМЕРСКИХ) ХОЗЯЙСТВ И ИНДИВИДУАЛЬНЫХ
САХАРНОЙ СВЕКЛЫ**

	Хозяйства, имевшие посевную				
	до 20	20,1 - 30	30,1 - 60	60,1 - 100	100,1 - 150
Российская Федерация					
Число хозяйств, единиц	111	90	181	141	113
в процентах от общего числа хозяйств	0,1	0,1	0,2	0,1	0,1
в процентах от числа хозяйств, имевших посевную площадь	12,8	10,4	20,9	16,3	13,0
Посевная площадь сахарной свеклы, тыс. га	1,5	2,5	8,5	12,1	14,5
в процентах от общей посевной площади сахарной свеклы	1,1	1,9	6,5	9,2	11,1
в среднем на одно хозяйство, га	13,5	27,3	47,0	86,0	128,7
Засеяно элитными семенами, в процентах от площади посевов	4,3	2,4	7,7	12,1	9,5
Центральный федеральный округ					
Число хозяйств, единиц	21	26	46	51	31
в процентах от общего числа хозяйств	0,2	0,2	0,3	0,4	0,2
в процентах от числа хозяйств, имевших посевную площадь	7,6	9,5	16,7	18,5	11,3
Посевная площадь сахарной свеклы, тыс. га	0,3	0,7	2,2	4,4	4,0
в процентах от общей посевной площади сахарной свеклы	0,6	1,4	4,2	8,4	7,6
в среднем на одно хозяйство, га	14,1	27,6	48,3	86,9	130,2
Засеяно элитными семенами, в процентах от площади посевов	3,0	8,4	6,3	4,1	11,2
Белгородская область					
Число хозяйств, единиц	3	4	14	6	4
в процентах от общего числа хозяйств	0,2	0,3	1,0	0,4	0,3
в процентах от числа хозяйств, имевших посевную площадь	6,7	8,9	31,1	13,3	8,9
Посевная площадь сахарной свеклы, тыс. га	0,1	0,1	0,7	0,5	0,5
в процентах от общей посевной площади сахарной свеклы	0,8	1,8	10,8	7,4	7,6
в среднем на одно хозяйство, га	17,2	28,8	49,2	78,8	121,3
Засеяно элитными семенами, в процентах от площади посевов	-	-	6,5	-	12,4
Брянская область					
Число хозяйств, единиц	1	-	-	-	-
в процентах от общего числа хозяйств	0,2	-	-	-	-
в процентах от числа хозяйств, имевших посевную площадь	100	-	-	-	-
Посевная площадь сахарной свеклы, тыс. га	0,0	-	-	-	-
в процентах от общей посевной площади сахарной свеклы	100	-	-	-	-
в среднем на одно хозяйство, га	5,0	-	-	-	-
Засеяно элитными семенами, в процентах от площади посевов	-	-	-	-	-

**ПРЕДПРИНИМАТЕЛЕЙ ПО РАЗМЕРУ ПОСЕВНОЙ ПЛОЩАДИ
ПОД УРОЖАЙ 2016 Г.**

площадь сахарной свеклы, гектаров					Хозяйства, не имевшие посевной площади	Итого
150,1 - 200	200,1 - 300	300,1 - 500	свыше 500	всего		
62	74	51	44	867	114730	115597
0,1	0,1	0,0	0,0	0,8	99,2	100
7,2	8,5	5,9	5,1	100	x	x
11,2	19,0	20,4	41,6	131,3	x	131,3
8,5	14,5	15,5	31,7	100	x	100
180,5	256,8	399,3	946,4	151,5	x	1,1
12,8	3,5	7,2	6,7	7,6	x	7,6
27	30	20	23	275	13103	13378
0,2	0,2	0,1	0,2	2,1	97,9	100
9,8	10,9	7,3	8,4	100	x	x
4,9	7,9	8,1	20,2	52,8	x	52,8
9,3	14,9	15,3	38,3	100	x	100
182,3	262,3	403,5	879,2	192,0	x	3,9
18,4	1,5	-	13,9	8,8	x	8,8
4	5	2	3	45	1309	1354
0,3	0,4	0,1	0,2	3,3	96,7	100
8,9	11,1	4,4	6,7	100	x	x
0,7	1,3	0,8	1,8	6,4	x	6,4
11,4	19,7	12,2	28,3	100	x	100
181,0	250,0	388,0	599,0	141,3	x	4,7
-	9,6	-	-	3,5	x	3,5
-	-	-	-	1	527	528
-	-	-	-	0,2	99,8	100
-	-	-	-	100	x	x
-	-	-	-	0,0	x	0,0
-	-	-	-	100	x	100
-	-	-	-	5,0	x	0,0
-	-	-	-	-	x	-

	Хозяйства, имевшие посевную				
	до 20	20,1 - 30	30,1 - 60	60,1 - 100	100,1 - 150
Воронежская область					
Число хозяйств, единиц	3	9	12	15	6
в процентах от общего числа хозяйств	0,1	0,4	0,5	0,6	0,3
в процентах от числа хозяйств, имевших посевную площадь	4,5	13,6	18,2	22,7	9,1
Посевная площадь сахарной свеклы, тыс. га	0,0	0,2	0,6	1,3	0,7
в процентах от общей посевной площади сахарной свеклы	0,3	1,8	4,3	9,9	5,2
в среднем на одно хозяйство, га	12,3	27,2	48,3	87,5	115,2
Засеяно элитными семенами, в процентах от площади посевов	24,3	-	7,8	-	15,2
Курская область					
Число хозяйств, единиц	6	5	9	8	7
в процентах от общего числа хозяйств	0,6	0,5	0,9	0,8	0,7
в процентах от числа хозяйств, имевших посевную площадь	12,2	10,2	18,4	16,3	14,3
Посевная площадь сахарной свеклы, тыс. га	0,1	0,1	0,4	0,7	0,9
в процентах от общей посевной площади сахарной свеклы	1,1	1,6	5,4	8,6	11,4
в среднем на одно хозяйство, га	15,5	25,8	49,1	87,9	133,3
Засеяно элитными семенами, в процентах от площади посевов	-	-	-	-	-
Липецкая область					
Число хозяйств, единиц	4	5	4	10	6
в процентах от общего числа хозяйств	0,5	0,6	0,5	1,1	0,7
в процентах от числа хозяйств, имевших посевную площадь	7,5	9,4	7,5	18,9	11,3
Посевная площадь сахарной свеклы, тыс. га	0,1	0,1	0,2	0,9	0,8
в процентах от общей посевной площади сахарной свеклы	0,6	1,2	1,7	7,2	6,8
в среднем на одно хозяйство, га	17,5	28,0	50,3	87,5	138,2
Засеяно элитными семенами, в процентах от площади посевов	-	21,4	24,9	-	16,9
Орловская область					
Число хозяйств, единиц	-	1	1	-	-
в процентах от общего числа хозяйств	-	0,1	0,1	-	-
в процентах от числа хозяйств, имевших посевную площадь	-	20,0	20,0	-	-
Посевная площадь сахарной свеклы, тыс. га	-	0,0	0,0	-	-
в процентах от общей посевной площади сахарной свеклы	-	5,2	7,0	-	-
в среднем на одно хозяйство, га	-	30,0	40,0	-	-
Засеяно элитными семенами, в процентах от площади посевов	-	100	-	-	-

площадь сахарной свеклы, гектаров					Хозяйства, не имевшие посевной площади	Итого
150,1 - 200	200,1 - 300	300,1 - 500	свыше 500	всего		
3	10	4	4	66	2333	2399
0,1	0,4	0,2	0,2	2,8	97,2	100
4,5	15,2	6,1	6,1	100	x	x
0,6	2,8	1,5	5,6	13,3	x	13,3
4,3	20,7	11,4	42,1	100	x	100
190,0	275,5	381,0	1403,3	201,9	x	5,6
-	-	-	14,3	7,2	x	7,2
3	5	2	4	49	922	971
0,3	0,5	0,2	0,4	5,0	95,0	100
6,1	10,2	4,1	8,2	100	x	x
0,6	1,3	0,8	3,2	8,2	x	8,2
7,0	15,9	10,0	39,0	100	x	100
190,0	258,8	408,5	794,8	166,5	x	8,4
-	-	-	46,6	18,1	x	18,1
7	6	4	7	53	820	873
0,8	0,7	0,5	0,8	6,1	93,9	100
13,2	11,3	7,5	13,2	100	x	x
1,3	1,5	1,7	5,5	12,2	x	12,2
10,4	12,5	14,1	45,6	100	x	100
181,4	253,8	428,8	791,9	229,5	x	13,9
56,4	-	-	9,4	12,0	x	12,0
3	-	-	-	5	855	860
0,3	-	-	-	0,6	99,4	100
60,0	-	-	-	100	x	x
0,5	-	-	-	0,6	x	0,6
87,8	-	-	-	100	x	100
168,3	-	-	-	115,0	x	0,7
-	-	-	-	5,2	x	5,2

	Хозяйства, имевшие посевную				
	до 20	20,1 - 30	30,1 - 60	60,1 - 100	100,1 - 150
Рязанская область					
Число хозяйств, единиц	-	-	-	1	-
в процентах от общего числа хозяйств	-	-	-	0,2	-
в процентах от числа хозяйств, имевших посевную площадь	-	-	-	50,0	-
Посевная площадь сахарной свеклы, тыс. га	-	-	-	0,1	-
в процентах от общей посевной площади сахарной свеклы	-	-	-	11,1	-
в среднем на одно хозяйство, га	-	-	-	100,0	-
Засеяно элитными семенами, в процентах от площади посевов	-	-	-	-	-
Тамбовская область					
Число хозяйств, единиц	2	2	6	11	8
в процентах от общего числа хозяйств	0,1	0,1	0,4	0,7	0,5
в процентах от числа хозяйств, имевших посевную площадь	4,0	4,0	12,0	22,0	16,0
Посевная площадь сахарной свеклы, тыс. га	0,0	0,1	0,3	1,0	1,1
в процентах от общей посевной площади сахарной свеклы	0,4	0,6	2,7	9,5	10,7
в среднем на одно хозяйство, га	20,0	30,0	45,2	88,2	137,3
Засеяно элитными семенами, в процентах от площади посевов	-	-	-	18,6	13,4
Тульская область					
Число хозяйств, единиц	1	-	-	-	-
в процентах от общего числа хозяйств	0,1	-	-	-	-
в процентах от числа хозяйств, имевших посевную площадь	33,3	-	-	-	-
Посевная площадь сахарной свеклы, тыс. га	0,0	-	-	-	-
в процентах от общей посевной площади сахарной свеклы	0,0	-	-	-	-
в среднем на одно хозяйство, га	0,3	-	-	-	-
Засеяно элитными семенами, в процентах от площади посевов	-	-	-	-	-
г. Москва					
Число хозяйств, единиц	1	-	-	-	-
в процентах от общего числа хозяйств	4,5	-	-	-	-
в процентах от числа хозяйств, имевших посевную площадь	100	-	-	-	-
Посевная площадь сахарной свеклы, тыс. га	0,0	-	-	-	-
в процентах от общей посевной площади сахарной свеклы	100	-	-	-	-
в среднем на одно хозяйство, га	0,3	-	-	-	-
Засеяно элитными семенами, в процентах от площади посевов	-	-	-	-	-

площадь сахарной свеклы, гектаров					Хозяйства, не имевшие посевной площади	Итого
150,1 - 200	200,1 - 300	300,1 - 500	свыше 500	всего		
-	-	-	1	2	552	554
-	-	-	0,2	0,4	99,6	100
-	-	-	50,0	100	x	x
-	-	-	0,8	0,9	x	0,9
-	-	-	88,9	100	x	100
-	-	-	800,0	450,0	x	1,6
-	-	-	-	-	x	-
7	3	8	3	50	1582	1632
0,4	0,2	0,5	0,2	3,1	96,9	100
14,0	6,0	16,0	6,0	100	x	x
1,3	0,8	3,2	2,5	10,2	x	10,2
12,5	7,6	31,7	24,3	100	x	100
183,1	258,3	404,6	829,0	204,4	x	6,3
14,8	-	-	-	5,1	x	5,1
-	1	-	1	3	693	696
-	0,1	-	0,1	0,4	99,6	100
-	33,3	-	33,3	100	x	x
-	0,3	-	0,8	1,1	x	1,1
-	25,4	-	74,6	100	x	100
-	273,0	-	802,0	358,4	x	1,5
-	-	-	-	-	x	-
-	-	-	-	1	21	22
-	-	-	-	4,5	95,5	100
-	-	-	-	100	x	x
-	-	-	-	0,0	x	0,0
-	-	-	-	100	x	100
-	-	-	-	0,3	x	0,0
-	-	-	-	-	x	-

	Хозяйства, имевшие посевную				
	до 20	20,1 - 30	30,1 - 60	60,1 - 100	100,1 - 150
Южный федеральный округ					
Число хозяйств, единиц	44	35	57	45	44
в процентах от общего числа хозяйств	0,2	0,1	0,2	0,2	0,2
в процентах от числа хозяйств, имевших посевную площадь	15,8	12,6	20,5	16,2	15,8
Посевная площадь сахарной свеклы, тыс. га	0,6	0,9	2,7	3,8	5,4
в процентах от общей посевной площади сахарной свеклы	2,0	3,0	8,6	12,0	17,4
в среднем на одно хозяйство, га	14,5	27,1	47,5	83,7	123,8
Засеяно элитными семенами, в процентах от площади посевов	3,1	-	13,2	15,7	4,4
Краснодарский край					
Число хозяйств, единиц	42	32	45	41	43
в процентах от общего числа хозяйств	0,5	0,4	0,5	0,5	0,5
в процентах от числа хозяйств, имевших посевную площадь	16,9	12,9	18,1	16,5	17,3
Посевная площадь сахарной свеклы, тыс. га	0,6	0,9	2,1	3,4	5,3
в процентах от общей посевной площади сахарной свеклы	2,4	3,4	8,2	13,2	20,5
в среднем на одно хозяйство, га	14,5	27,2	47,1	83,1	123,2
Засеяно элитными семенами, в процентах от площади посевов	3,3	-	11,8	14,6	4,6
Ростовская область					
Число хозяйств, единиц	2	3	12	4	1
в процентах от общего числа хозяйств	0,0	0,0	0,2	0,1	0,0
в процентах от числа хозяйств, имевших посевную площадь	6,7	10,0	40,0	13,3	3,3
Посевная площадь сахарной свеклы, тыс. га	0,0	0,1	0,6	0,4	0,2
в процентах от общей посевной площади сахарной свеклы	0,5	1,4	10,6	6,5	2,7
в среднем на одно хозяйство, га	14,0	26,7	49,0	89,9	150,0
Засеяно элитными семенами, в процентах от площади посевов	-	-	18,3	26,3	-
Северо-Кавказский федеральный округ					
Число хозяйств, единиц	15	10	21	11	12
в процентах от общего числа хозяйств	0,1	0,0	0,1	0,0	0,0
в процентах от числа хозяйств, имевших посевную площадь	18,3	12,2	25,6	13,4	14,6
Посевная площадь сахарной свеклы, тыс. га	0,2	0,3	1,0	0,9	1,6
в процентах от общей посевной площади сахарной свеклы	2,4	3,3	12,2	10,9	19,3
в среднем на одно хозяйство, га	12,9	26,9	47,1	80,0	130,4
Засеяно элитными семенами, в процентах от площади посевов	7,8	-	7,6	-	8,8

площадь сахарной свеклы, гектаров					Хозяйства, не имевшие посевной площади	Итого
150,1 - 200	200,1 - 300	300,1 - 500	свыше 500	всего		
15	20	11	7	278	27718	27996
0,1	0,1	0,0	0,0	1,0	99,0	100
5,4	7,2	4,0	2,5	100	x	x
2,7	5,1	4,1	6,0	31,3	x	31,3
8,5	16,2	13,2	19,0	100	x	100
177,1	253,2	374,8	852,0	112,6	x	1,1
-	10,9	-	-	5,6	x	5,6
14	17	9	5	248	8806	9054
0,2	0,2	0,1	0,1	2,7	97,3	100
5,6	6,9	3,6	2,0	100	x	x
2,5	4,3	3,4	3,3	25,8	x	25,8
9,6	16,6	13,3	12,8	100	x	100
177,5	251,6	380,3	660,8	104,0	x	2,8
-	12,9	-	-	6,0	x	6,0
1	3	2	2	30	7138	7168
0,0	0,0	0,0	0,0	0,4	99,6	100
3,3	10,0	6,7	6,7	100	x	x
0,2	0,8	0,7	2,7	5,5	x	5,5
3,1	14,2	12,7	48,2	100	x	100
171,0	262,0	349,9	1330,0	184,1	x	0,8
-	-	-	-	3,7	x	3,7
3	6	2	2	82	24734	24816
0,0	0,0	0,0	0,0	0,3	99,7	100
3,7	7,3	2,4	2,4	100	x	x
0,5	1,4	0,9	1,4	8,1	x	8,1
6,6	17,0	10,7	17,6	100	x	100
178,1	229,5	433,0	715,0	98,8	x	0,3
32,4	-	42,3	-	9,5	x	9,5

	Хозяйства, имевшие посевную				
	до 20	20,1 - 30	30,1 - 60	60,1 - 100	100,1 - 150
Карачаево-Черкесская Республика					
Число хозяйств, единиц	-	2	12	3	5
в процентах от общего числа хозяйств	-	0,1	0,8	0,2	0,3
в процентах от числа хозяйств, имевших посевную площадь	-	7,1	42,9	10,7	17,9
Посевная площадь сахарной свеклы, тыс. га	-	0,1	0,6	0,3	0,7
в процентах от общей посевной площади сахарной свеклы	-	1,4	15,3	7,4	18,3
в среднем на одно хозяйство, га	-	25,0	46,8	90,7	134,3
Засеяно элитными семенами, в процентах от площади посевов	-	-	13,4	-	-
Чеченская Республика					
Число хозяйств, единиц	3	-	2	1	-
в процентах от общего числа хозяйств	0,1	-	0,1	0,0	-
в процентах от числа хозяйств, имевших посевную площадь	50,0	-	33,3	16,7	-
Посевная площадь сахарной свеклы, тыс. га	0,0	-	0,1	0,1	-
в процентах от общей посевной площади сахарной свеклы	17,4	-	50,5	32,1	-
в среднем на одно хозяйство, га	12,7	-	55,0	70,0	-
Засеяно элитными семенами, в процентах от площади посевов	21,1	-	-	-	-
Ставропольский край					
Число хозяйств, единиц	12	8	7	7	7
в процентах от общего числа хозяйств	0,2	0,1	0,1	0,1	0,1
в процентах от числа хозяйств, имевших посевную площадь	25,0	16,7	14,6	14,6	14,6
Посевная площадь сахарной свеклы, тыс. га	0,2	0,2	0,3	0,5	0,9
в процентах от общей посевной площади сахарной свеклы	3,7	5,2	7,5	12,7	21,1
в среднем на одно хозяйство, га	13,0	27,4	45,4	76,8	127,5
Засеяно элитными семенами, в процентах от площади посевов	4,5	-	-	-	15,3
Приволжский федеральный округ					
Число хозяйств, единиц	31	19	56	34	25
в процентах от общего числа хозяйств	0,1	0,1	0,3	0,2	0,1
в процентах от числа хозяйств, имевших посевную площадь	14,0	8,6	25,3	15,4	11,3
Посевная площадь сахарной свеклы, тыс. га	0,4	0,5	2,5	3,0	3,4
в процентах от общей посевной площади сахарной свеклы	1,0	1,4	6,9	8,3	9,1
в среднем на одно хозяйство, га	12,1	27,2	45,4	89,6	134,0
Засеяно элитными семенами, в процентах от площади посевов	5,3	-	3,3	22,7	16,4

площадь сахарной свеклы, гектаров					Хозяйства, не имевшие посевной площади	Итого
150,1 - 200	200,1 - 300	300,1 - 500	свыше 500	всего		
1	3	1	1	28	1447	1475
0,1	0,2	0,1	0,1	1,9	98,1	100
3,6	10,7	3,6	3,6	100	x	x
0,2	0,7	0,5	0,7	3,7	x	3,7
4,4	20,4	13,7	19,1	100	x	100
161,0	248,3	500,0	700,0	130,7	x	2,5
-	-	-	-	2,0	x	2,0
-	-	-	-	6	2787	2793
-	-	-	-	0,2	99,8	100
-	-	-	-	100	x	x
-	-	-	-	0,2	x	0,2
-	-	-	-	100	x	100
-	-	-	-	36,3	x	0,1
-	-	-	-	3,7	x	3,7
2	3	1	1	48	5441	5489
0,0	0,1	0,0	0,0	0,9	99,1	100
4,2	6,3	2,1	2,1	100	x	x
0,4	0,6	0,4	0,7	4,2	x	4,2
8,8	15,0	8,7	17,3	100	x	100
186,6	210,6	366,0	730,0	88,0	x	0,8
46,4	-	100	-	16,2	x	16,2
14	14	16	12	221	21015	21236
0,1	0,1	0,1	0,1	1,0	99,0	100
6,3	6,3	7,2	5,4	100	x	x
2,6	3,7	6,6	14,0	36,7	x	36,7
7,0	10,1	17,9	38,3	100	x	100
182,3	265,0	409,5	1169,1	165,9	x	1,7
13,9	-	16,9	-	7,7	x	7,7

	Хозяйства, имевшие посевную				
	до 20	20,1 - 30	30,1 - 60	60,1 - 100	100,1 - 150
Республика Башкортостан					
Число хозяйств, единиц	18	9	25	15	3
в процентах от общего числа хозяйств	0,4	0,2	0,6	0,4	0,1
в процентах от числа хозяйств, имевших посевную площадь	20,2	10,1	28,1	16,9	3,4
Посевная площадь сахарной свеклы, тыс. га	0,2	0,2	1,1	1,3	0,4
в процентах от общей посевной площади сахарной свеклы	2,3	2,3	10,4	12,7	4,0
в среднем на одно хозяйство, га	13,3	26,8	43,9	88,8	142,0
Засеяно элитными семенами, в процентах от площади посевов	-	-	3,9	10,9	-
Республика Мордовия					
Число хозяйств, единиц	1	1	2	1	1
в процентах от общего числа хозяйств	0,2	0,2	0,4	0,2	0,2
в процентах от числа хозяйств, имевших посевную площадь	12,5	12,5	25,0	12,5	12,5
Посевная площадь сахарной свеклы, тыс. га	0,0	0,0	0,1	0,1	0,2
в процентах от общей посевной площади сахарной свеклы	2,0	2,9	7,3	9,8	14,6
в среднем на одно хозяйство, га	20,0	30,0	37,5	100,0	150,0
Засеяно элитными семенами, в процентах от площади посевов	-	-	-	100	100
Республика Татарстан					
Число хозяйств, единиц	2	5	10	10	9
в процентах от общего числа хозяйств	0,1	0,2	0,4	0,4	0,3
в процентах от числа хозяйств, имевших посевную площадь	4,7	11,6	23,3	23,3	20,9
Посевная площадь сахарной свеклы, тыс. га	0,0	0,1	0,5	0,9	1,2
в процентах от общей посевной площади сахарной свеклы	0,3	1,6	5,7	10,5	14,1
в среднем на одно хозяйство, га	14,0	27,2	48,6	89,4	134,2
Засеяно элитными семенами, в процентах от площади посевов	71,4	-	8,2	50,0	12,4
Чувашская Республика					
Число хозяйств, единиц	4	-	1	-	1
в процентах от общего числа хозяйств	0,3	-	0,1	-	0,1
в процентах от числа хозяйств, имевших посевную площадь	66,7	-	16,7	-	16,7
Посевная площадь сахарной свеклы, тыс. га	0,0	-	0,0	-	0,1
в процентах от общей посевной площади сахарной свеклы	7,2	-	20,6	-	72,2
в среднем на одно хозяйство, га	3,5	-	40,0	-	140,0
Засеяно элитными семенами, в процентах от площади посевов	-	-	-	-	-

площадь сахарной свеклы, гектаров					Хозяйства, не имевшие посевной площади	Итого
150,1 - 200	200,1 - 300	300,1 - 500	свыше 500	всего		
7	5	6	1	89	4149	4238
0,2	0,1	0,1	0,0	2,1	97,9	100
7,9	5,6	6,7	1,1	100	x	x
1,3	1,3	2,2	2,5	10,5	x	10,5
11,9	12,0	20,6	23,8	100	x	100
178,9	253,0	361,0	2500,0	118,2	x	2,5
-	-	35,1	-	9,0	x	9,0
1	-	1	-	8	471	479
0,2	-	0,2	-	1,7	98,3	100
12,5	-	12,5	-	100	x	x
0,2	-	0,5	-	1,0	x	1,0
19,5	-	43,9	-	100	x	100
200,0	-	450,0	-	128,1	x	2,1
-	-	-	-	24,4	x	24,4
1	1	3	2	43	2755	2798
0,0	0,0	0,1	0,1	1,5	98,5	100
2,3	2,3	7,0	4,7	100	x	x
0,2	0,3	1,4	4,0	8,5	x	8,5
2,3	3,2	15,8	46,5	100	x	100
200,0	270,0	450,0	1988,3	198,8	x	3,1
-	-	25,9	-	11,8	x	11,8
-	-	-	-	6	1329	1335
-	-	-	-	0,4	99,6	100
-	-	-	-	100	x	x
-	-	-	-	0,2	x	0,2
-	-	-	-	100	x	100
-	-	-	-	32,3	x	0,1
-	-	-	-	-	x	-

	Хозяйства, имевшие посевную				
	до 20	20,1 - 30	30,1 - 60	60,1 - 100	100,1 - 150
Нижегородская область					
Число хозяйств, единиц	-	-	4	-	2
в процентах от общего числа хозяйств	-	-	0,3	-	0,2
в процентах от числа хозяйств, имевших посевную площадь	-	-	44,4	-	22,2
Посевная площадь сахарной свеклы, тыс. га	-	-	0,2	-	0,3
в процентах от общей посевной площади сахарной свеклы	-	-	9,9	-	12,2
в среднем на одно хозяйство, га	-	-	55,0	-	135,0
Засеяно элитными семенами, в процентах от площади посевов	-	-	-	-	-
Пензенская область					
Число хозяйств, единиц	1	1	11	4	2
в процентах от общего числа хозяйств	0,1	0,1	1,0	0,3	0,2
в процентах от числа хозяйств, имевших посевную площадь	3,4	3,4	37,9	13,8	6,9
Посевная площадь сахарной свеклы, тыс. га	0,0	0,0	0,5	0,4	0,3
в процентах от общей посевной площади сахарной свеклы	0,1	0,3	7,0	5,5	3,9
в среднем на одно хозяйство, га	10,0	24,0	44,1	95,0	135,0
Засеяно элитными семенами, в процентах от площади посевов	-	-	-	-	44,4
Саратовская область					
Число хозяйств, единиц	2	-	-	-	2
в процентах от общего числа хозяйств	0,1	-	-	-	0,1
в процентах от числа хозяйств, имевших посевную площадь	25,0	-	-	-	25,0
Посевная площадь сахарной свеклы, тыс. га	0,0	-	-	-	0,2
в процентах от общей посевной площади сахарной свеклы	1,3	-	-	-	13,9
в среднем на одно хозяйство, га	11,4	-	-	-	121,0
Засеяно элитными семенами, в процентах от площади посевов	-	-	-	-	-
Ульяновская область					
Число хозяйств, единиц	3	3	3	4	5
в процентах от общего числа хозяйств	0,4	0,4	0,4	0,6	0,7
в процентах от числа хозяйств, имевших посевную площадь	10,3	10,3	10,3	13,8	17,2
Посевная площадь сахарной свеклы, тыс. га	0,0	0,1	0,1	0,3	0,6
в процентах от общей посевной площади сахарной свеклы	0,7	1,5	2,5	6,1	11,6
в среднем на одно хозяйство, га	13,7	28,3	46,7	85,0	128,8
Засеяно элитными семенами, в процентах от площади посевов	-	-	-	-	20,2

площадь сахарной свеклы, гектаров					Хозяйства, не имевшие посевной площади	Итого
150,1 - 200	200,1 - 300	300,1 - 500	свыше 500	всего		
-	-	1	2	9	1134	1143
-	-	0,1	0,2	0,8	99,2	100
-	-	11,1	22,2	100	x	x
-	-	0,4	1,3	2,2	x	2,2
-	-	18,5	59,5	100	x	100
-	-	410,0	660,0	246,7	x	1,9
-	-	-	-	-	x	-
-	4	2	4	29	1120	1149
-	0,3	0,2	0,3	2,5	97,5	100
-	13,8	6,9	13,8	100	x	x
-	1,1	0,8	3,8	6,9	x	6,9
-	15,8	12,0	55,2	100	x	100
-	272,5	415,5	953,0	238,0	x	6,0
-	-	-	-	1,7	x	1,7
1	1	1	1	8	2684	2692
0,0	0,0	0,0	0,0	0,3	99,7	100
12,5	12,5	12,5	12,5	100	x	x
0,2	0,3	0,5	0,5	1,7	x	1,7
11,5	14,4	28,8	30,0	100	x	100
200,0	250,0	500,0	520,0	216,9	x	0,6
-	-	-	-	-	x	-
4	3	2	2	29	664	693
0,6	0,4	0,3	0,3	4,2	95,8	100
13,8	10,3	6,9	6,9	100	x	x
0,7	0,8	0,8	1,9	5,5	x	5,5
12,7	15,1	15,3	34,4	100	x	100
175,0	278,3	422,5	950,0	190,7	x	8,0
50,7	-	-	-	8,8	x	8,8

	Хозяйства, имевшие посевную				
	до 20	20,1 - 30	30,1 - 60	60,1 - 100	100,1 - 150
Сибирский федеральный округ					
Число хозяйств, единиц	-	-	1	-	1
в процентах от общего числа хозяйств	-	-	0,0	-	0,0
в процентах от числа хозяйств, имевших посевную площадь	-	-	9,1	-	9,1
Посевная площадь сахарной свеклы, тыс. га	-	-	0,1	-	0,2
в процентах от общей посевной площади сахарной свеклы	-	-	2,0	-	6,1
в среднем на одно хозяйство, га	-	-	50,0	-	150,0
Засеяно элитными семенами, в процентах от площади посевов	-	-	-	-	-
Алтайский край					
Число хозяйств, единиц	-	-	1	-	1
в процентах от общего числа хозяйств	-	-	0,0	-	0,0
в процентах от числа хозяйств, имевших посевную площадь	-	-	9,1	-	9,1
Посевная площадь сахарной свеклы, тыс. га	-	-	0,1	-	0,2
в процентах от общей посевной площади сахарной свеклы	-	-	2,0	-	6,1
в среднем на одно хозяйство, га	-	-	50,0	-	150,0
Засеяно элитными семенами, в процентах от площади посевов	-	-	-	-	-

площадь сахарной свеклы, гектаров					Хозяйства, не имевшие посевной площади	Итого
150,1 - 200	200,1 - 300	300,1 - 500	свыше 500	всего		
3	4	2	-	11	15412	15423
0,0	0,0	0,0	-	0,1	99,9	100
27,3	36,4	18,2	-	100	x	x
0,5	1,0	0,8	-	2,5	x	2,5
21,5	39,8	30,6	-	100	x	100
176,7	245,0	377,5	-	224,1	x	0,2
-	-	-	-	-	x	-
3	4	2	-	11	2988	2999
0,1	0,1	0,1	-	0,4	99,6	100
27,3	36,4	18,2	-	100	x	x
0,5	1,0	0,8	-	2,5	x	2,5
21,5	39,8	30,6	-	100	x	100
176,7	245,0	377,5	-	224,1	x	0,8
-	-	-	-	-	x	-

**213. ГРУППИРОВКА КРЕСТЬЯНСКИХ (ФЕРМЕРСКИХ) ХОЗЯЙСТВ
ПОДСОЛНЕЧНИКА НА ЗЕРНО**

	Хозяйства, имевшие посевную площадь				
	до 10	10,1 - 20	20,1 - 30	30,1 - 50	50,1 - 100
Российская Федерация					
Число хозяйств, единиц	2017	2714	2011	2792	3586
в процентах от общего числа хозяйств	1,7	2,3	1,7	2,4	3,1
в процентах от числа хозяйств, имевших посевную площадь	10,7	14,4	10,7	14,8	19,1
Посевная площадь подсолнечника на зерно, тыс. га	14,8	43,8	53,5	116,7	275,5
в процентах от общей посевной площади подсолнечника на зерно	0,6	1,7	2,0	4,4	10,4
в среднем на одно хозяйство, га	7,3	16,2	26,6	41,8	76,8
Засеяно элитными семенами, в процентах от площади посевов	5,9	5,6	6,5	7,9	7,2
Центральный федеральный округ					
Число хозяйств, единиц	292	533	429	667	842
в процентах от общего числа хозяйств	2,2	4,0	3,2	5,0	6,3
в процентах от числа хозяйств, имевших посевную площадь	7,8	14,3	11,5	17,8	22,5
Посевная площадь подсолнечника на зерно, тыс. га	2,3	8,8	11,6	27,9	63,7
в процентах от общей посевной площади подсолнечника на зерно	0,6	2,4	3,2	7,7	17,5
в среднем на одно хозяйство, га	7,9	16,5	27,1	41,8	75,7
Засеяно элитными семенами, в процентах от площади посевов	8,9	6,2	9,3	7,5	7,4
Белгородская область					
Число хозяйств, единиц	96	124	81	100	116
в процентах от общего числа хозяйств	7,1	9,2	6,0	7,4	8,6
в процентах от числа хозяйств, имевших посевную площадь	16,3	21,1	13,8	17,0	19,7
Посевная площадь подсолнечника на зерно, тыс. га	0,8	2,1	2,1	4,1	8,5
в процентах от общей посевной площади подсолнечника на зерно	2,3	6,4	6,5	12,5	25,6
в среднем на одно хозяйство, га	7,9	17,2	26,3	41,2	73,0
Засеяно элитными семенами, в процентах от площади посевов	16,9	13,4	12,3	19,5	13,0
Брянская область					
Число хозяйств, единиц	-	-	-	-	-
в процентах от общего числа хозяйств	-	-	-	-	-
в процентах от числа хозяйств, имевших посевную площадь	-	-	-	-	-
Посевная площадь подсолнечника на зерно, тыс. га	-	-	-	-	-
в процентах от общей посевной площади подсолнечника на зерно	-	-	-	-	-
в среднем на одно хозяйство, га	-	-	-	-	-
Засеяно элитными семенами, в процентах от площади посевов	-	-	-	-	-

**И ИНДИВИДУАЛЬНЫХ ПРЕДПРИНИМАТЕЛЕЙ ПО РАЗМЕРУ ПОСЕВНОЙ ПЛОЩАДИ
ПОД УРОЖАЙ 2016 Г.**

подсолнечника на зерно, гектаров						Хозяйства, не имевшие посевной площади	Итого
100,1 - 200	200,1 - 400	400,1 - 600	600,1 - 800	свыше 800	всего		
2625	1676	612	299	481	18813	96784	115597
2,3	1,4	0,5	0,3	0,4	16,3	83,7	100
14,0	8,9	3,3	1,6	2,6	100	x	x
393,2	485,6	306,3	210,1	744,4	2643,9	x	2643,9
14,9	18,4	11,6	7,9	28,2	100	x	100
149,8	289,7	500,5	702,5	1547,7	140,5	x	22,9
8,3	10,4	9,7	11,1	8,4	8,9	x	8,9
567	280	71	33	24	3738	9640	13378
4,2	2,1	0,5	0,2	0,2	27,9	72,1	100
15,2	7,5	1,9	0,9	0,6	100	x	x
83,7	79,5	35,5	22,7	28,2	364,0	x	364,0
23,0	21,8	9,8	6,2	7,8	100	x	100
147,6	283,9	499,9	689,3	1175,4	97,4	x	27,2
7,8	10,2	12,0	14,1	12,6	9,4	x	9,4
47	19	2	2	1	588	766	1354
3,5	1,4	0,1	0,1	0,1	43,4	56,6	100
8,0	3,2	0,3	0,3	0,2	100	x	x
6,6	5,3	1,1	1,5	0,9	33,0	x	33,0
20,0	16,2	3,3	4,6	2,6	100	x	100
140,7	281,4	549,0	754,0	865,0	56,2	x	24,4
27,3	17,2	45,4	46,9	-	19,7	x	19,7
-	1	-	-	-	1	527	528
-	0,2	-	-	-	0,2	99,8	100
-	100,0	-	-	-	100	x	x
-	0,3	-	-	-	0,3	x	0,3
-	100,0	-	-	-	100	x	100
-	300,0	-	-	-	300,0	x	0,6
-	100,0	-	-	-	100,0	x	100,0

	Хозяйства, имевшие посевную площадь				
	до 10	10,1 - 20	20,1 - 30	30,1 - 50	50,1 - 100
Воронежская область					
Число хозяйств, единиц	144	287	211	306	351
в процентах от общего числа хозяйств	6,0	12,0	8,8	12,8	14,6
в процентах от числа хозяйств, имевших посевную площадь	8,8	17,6	12,9	18,7	21,5
Посевная площадь подсолнечника на зерно, тыс. га	1,1	4,7	5,7	12,8	25,8
в процентах от общей посевной площади подсолнечника на зерно	0,9	3,7	4,5	10,1	20,4
в среднем на одно хозяйство, га	7,5	16,2	27,1	41,7	73,4
Засеяно элитными семенами, в процентах от площади посевов	1,5	4,3	6,7	3,3	3,3
Курская область					
Число хозяйств, единиц	1	8	12	39	69
в процентах от общего числа хозяйств	0,1	0,8	1,2	4,0	7,1
в процентах от числа хозяйств, имевших посевную площадь	0,4	3,6	5,4	17,4	30,8
Посевная площадь подсолнечника на зерно, тыс. га	0,0	0,1	0,3	1,7	5,5
в процентах от общей посевной площади подсолнечника на зерно	0,0	0,4	1,0	5,0	16,3
в среднем на одно хозяйство, га	10,0	18,1	27,7	43,2	79,1
Засеяно элитными семенами, в процентах от площади посевов	-	-	8,4	5,3	4,7
Липецкая область					
Число хозяйств, единиц	12	9	21	40	59
в процентах от общего числа хозяйств	1,4	1,0	2,4	4,6	6,8
в процентах от числа хозяйств, имевших посевную площадь	4,6	3,5	8,1	15,4	22,8
Посевная площадь подсолнечника на зерно, тыс. га	0,1	0,1	0,6	1,7	4,9
в процентах от общей посевной площади подсолнечника на зерно	0,2	0,3	1,4	4,1	11,8
в среднем на одно хозяйство, га	8,1	15,8	28,2	42,7	83,2
Засеяно элитными семенами, в процентах от площади посевов	8,2	-	20,3	14,0	11,4
Орловская область					
Число хозяйств, единиц	-	-	-	2	4
в процентах от общего числа хозяйств	-	-	-	0,2	0,5
в процентах от числа хозяйств, имевших посевную площадь	-	-	-	8,0	16,0
Посевная площадь подсолнечника на зерно, тыс. га	-	-	-	0,1	0,3
в процентах от общей посевной площади подсолнечника на зерно	-	-	-	1,9	5,7
в среднем на одно хозяйство, га	-	-	-	50,0	75,8
Засеяно элитными семенами, в процентах от площади посевов	-	-	-	-	-

подсолнечника на зерно, гектаров						Хозяйства, не имевшие посевной площади	Итого
100,1 - 200	200,1 - 400	400,1 - 600	600,1 - 800	свыше 800	всего		
219	86	15	7	7	1633	766	2399
9,1	3,6	0,6	0,3	0,3	68,1	31,9	100
13,4	5,3	0,9	0,4	0,4	100	x	x
31,5	23,7	7,4	4,8	8,8	126,3	x	126,3
25,0	18,8	5,9	3,8	7,0	100	x	100
143,9	275,9	492,5	689,4	1261,3	77,3	x	52,6
5,6	6,8	6,8	-	17,6	5,8	x	5,8
58	22	10	2	3	224	747	971
6,0	2,3	1,0	0,2	0,3	23,1	76,9	100
25,9	9,8	4,5	0,9	1,3	100	x	x
8,7	6,3	5,0	1,2	4,6	33,4	x	33,4
26,0	18,8	15,1	3,6	13,6	100	x	100
149,6	285,9	504,8	601,5	1519,3	149,1	x	34,4
0,2	3,3	-	50,0	-	3,6	x	3,6
50	48	13	5	2	259	614	873
5,7	5,5	1,5	0,6	0,2	29,7	70,3	100
19,3	18,5	5,0	1,9	0,8	100	x	x
7,9	13,6	6,6	3,4	2,8	41,8	x	41,8
18,9	32,7	15,8	8,0	6,8	100	x	100
157,7	284,3	508,8	671,8	1410,9	161,3	x	47,9
7,6	6,5	7,9	18,6	-	8,5	x	8,5
11	5	2	1	-	25	835	860
1,3	0,6	0,2	0,1	-	2,9	97,1	100
44,0	20,0	8,0	4,0	-	100	x	x
1,8	1,5	1,0	0,7	-	5,3	x	5,3
34,3	27,1	18,8	12,2	-	100	x	100
166,8	290,0	502,5	650,0	-	213,7	x	6,2
-	-	-	-	-	-	x	-

	Хозяйства, имевшие посевную площадь				
	до 10	10,1 - 20	20,1 - 30	30,1 - 50	50,1 - 100
Рязанская область					
Число хозяйств, единиц	-	1	2	3	6
в процентах от общего числа хозяйств	-	0,2	0,4	0,5	1,1
в процентах от числа хозяйств, имевших посевную площадь	-	3,2	6,5	9,7	19,4
Посевная площадь подсолнечника на зерно, тыс. га	-	0,0	0,1	0,2	0,5
в процентах от общей посевной площади подсолнечника на зерно	-	0,2	0,9	2,1	6,7
в среднем на одно хозяйство, га	-	15,0	30,0	50,0	78,2
Засеяно элитными семенами, в процентах от площади посевов	-	-	-	-	-
Тамбовская область					
Число хозяйств, единиц	39	104	102	177	236
в процентах от общего числа хозяйств	2,4	6,4	6,3	10,8	14,5
в процентах от числа хозяйств, имевших посевную площадь	4,0	10,7	10,5	18,2	24,3
Посевная площадь подсолнечника на зерно, тыс. га	0,3	1,7	2,8	7,4	18,3
в процентах от общей посевной площади подсолнечника на зерно	0,3	1,5	2,4	6,4	15,8
в среднем на одно хозяйство, га	8,9	16,2	27,3	41,7	77,5
Засеяно элитными семенами, в процентах от площади посевов	15,3	3,6	10,2	7,2	10,7
Тульская область					
Число хозяйств, единиц	-	-	-	-	1
в процентах от общего числа хозяйств	-	-	-	-	0,1
в процентах от числа хозяйств, имевших посевную площадь	-	-	-	-	14,3
Посевная площадь подсолнечника на зерно, тыс. га	-	-	-	-	0,1
в процентах от общей посевной площади подсолнечника на зерно	-	-	-	-	7,7
в среднем на одно хозяйство, га	-	-	-	-	100,0
Засеяно элитными семенами, в процентах от площади посевов	-	-	-	-	-
Южный федеральный округ					
Число хозяйств, единиц	1537	1775	1212	1400	1437
в процентах от общего числа хозяйств	5,5	6,3	4,3	5,0	5,1
в процентах от числа хозяйств, имевших посевную площадь	17,7	20,5	14,0	16,2	16,6
Посевная площадь подсолнечника на зерно, тыс. га	11,1	28,2	31,8	57,3	106,8
в процентах от общей посевной площади подсолнечника на зерно	1,9	4,8	5,4	9,7	18,1
в среднем на одно хозяйство, га	7,2	15,9	26,2	41,0	74,3
Засеяно элитными семенами, в процентах от площади посевов	5,5	5,6	6,4	8,8	8,3

подсолнечника на зерно, гектаров						Хозяйства, не имевшие посевной площади	Итого
100,1 - 200	200,1 - 400	400,1- 600	600,1-800	свыше 800	всего		
7	9	1	-	2	31	523	554
1,3	1,6	0,2	-	0,4	5,6	94,4	100
22,6	29,0	3,2	-	6,5	100	x	x
1,0	2,7	0,6	-	2,1	7,0	x	7,0
14,1	38,4	8,5	-	29,1	100	x	100
142,1	301,1	600,0	-	1025,0	227,4	x	12,7
13,1	-	100	-	-	10,4	x	10,4
172	87	28	16	9	970	662	1632
10,5	5,3	1,7	1,0	0,6	59,4	40,6	100
17,7	9,0	2,9	1,6	0,9	100	x	x
25,8	25,2	13,7	11,2	9,1	115,5	x	115,5
22,3	21,8	11,9	9,7	7,9	100	x	100
149,9	290,0	490,7	700,1	1009,4	119,1	x	70,8
8,5	16,5	15,6	11,4	22,2	12,7	x	12,7
3	3	-	-	-	7	689	696
0,4	0,4	-	-	-	1,0	99,0	100
42,9	42,9	-	-	-	100	x	x
0,4	0,8	-	-	-	1,3	x	1,3
31,3	61,0	-	-	-	100	x	100
135,7	264,7	-	-	-	185,9	x	1,9
-	-	-	-	-	-	x	-
781	328	105	42	47	8664	19332	27996
2,8	1,2	0,4	0,2	0,2	30,9	69,1	100
9,0	3,8	1,2	0,5	0,5	100	x	x
113,6	90,1	51,0	28,8	71,6	590,3	x	590,3
19,2	15,3	8,6	4,9	12,1	100	x	100
145,5	274,7	486,2	685,6	1522,6	68,1	x	21,1
9,8	13,9	10,1	6,5	9,3	9,4	x	9,4

	Хозяйства, имевшие посевную площадь				
	до 10	10,1 - 20	20,1 - 30	30,1 - 50	50,1 - 100
Республика Адыгея					
Число хозяйств, единиц	266	113	67	97	87
в процентах от общего числа хозяйств	16,8	7,1	4,2	6,1	5,5
в процентах от числа хозяйств, имевших посевную площадь	36,6	15,5	9,2	13,3	12,0
Посевная площадь подсолнечника на зерно, тыс. га	1,8	1,7	1,7	4,0	6,4
в процентах от общей посевной площади подсолнечника на зерно	4,6	4,5	4,5	10,3	16,6
в среднем на одно хозяйство, га	6,6	15,4	25,9	40,8	73,7
Засеяно элитными семенами, в процентах от площади посевов	6,3	15,2	19,0	23,6	20,0
Республика Калмыкия					
Число хозяйств, единиц	2	10	8	15	10
в процентах от общего числа хозяйств	0,1	0,4	0,3	0,6	0,4
в процентах от числа хозяйств, имевших посевную площадь	4,0	20,0	16,0	30,0	20,0
Посевная площадь подсолнечника на зерно, тыс. га	0,0	0,2	0,2	0,6	0,7
в процентах от общей посевной площади подсолнечника на зерно	0,7	6,8	7,6	23,7	26,3
в среднем на одно хозяйство, га	9,1	17,7	24,9	41,1	68,6
Засеяно элитными семенами, в процентах от площади посевов	-	-	-	-	12,4
Республика Крым					
Число хозяйств, единиц	25	50	46	58	62
в процентах от общего числа хозяйств	1,3	2,7	2,5	3,1	3,3
в процентах от числа хозяйств, имевших посевную площадь	8,3	16,6	15,2	19,2	20,5
Посевная площадь подсолнечника на зерно, тыс. га	0,2	0,8	1,2	2,5	4,9
в процентах от общей посевной площади подсолнечника на зерно	0,8	3,4	5,1	10,2	19,9
в среднем на одно хозяйство, га	8,1	16,6	27,0	42,9	78,3
Засеяно элитными семенами, в процентах от площади посевов	-	-	2,4	7,6	8,0
Краснодарский край					
Число хозяйств, единиц	734	868	539	576	499
в процентах от общего числа хозяйств	8,1	9,6	6,0	6,4	5,5
в процентах от числа хозяйств, имевших посевную площадь	20,8	24,6	15,3	16,3	14,1
Посевная площадь подсолнечника на зерно, тыс. га	5,2	13,6	13,9	23,0	36,3
в процентах от общей посевной площади подсолнечника на зерно	3,3	8,5	8,7	14,4	22,7
в среднем на одно хозяйство, га	7,1	15,6	25,8	40,0	72,7
Засеяно элитными семенами, в процентах от площади посевов	5,3	5,8	4,9	6,5	7,2

подсолнечника на зерно, гектаров						Хозяйства, не имевшие посевной площади	Итого
100,1 - 200	200,1 - 400	400,1- 600	600,1-800	свыше 800	всего		
55	30	9	2	1	727	858	1585
3,5	1,9	0,6	0,1	0,1	45,9	54,1	100
7,6	4,1	1,2	0,3	0,1	100	x	x
7,9	8,3	4,3	1,4	1,1	38,6	x	38,6
20,5	21,4	11,2	3,7	2,9	100	x	100
143,7	275,2	478,6	707,5	1100,0	53,1	x	24,3
22,6	31,5	42,3	50,5	-	25,5	x	25,5
5	-	-	-	-	50	2499	2549
0,2	-	-	-	-	2,0	98,0	100
10,0	-	-	-	-	100	x	x
0,9	-	-	-	-	2,6	x	2,6
34,9	-	-	-	-	100	x	100
181,9	-	-	-	-	52,1	x	1,0
-	-	-	-	-	3,3	x	3,3
43	9	6	1	2	302	1550	1852
2,3	0,5	0,3	0,1	0,1	16,3	83,7	100
14,2	3,0	2,0	0,3	0,7	100	x	x
6,2	2,3	3,2	0,8	2,4	24,4	x	24,4
25,3	9,3	13,1	3,2	9,7	100	x	100
143,7	251,4	530,6	772,0	1186,0	80,8	x	13,2
8,8	33,0	3,3	4,5	20,9	10,4	x	10,4
214	69	20	10	3	3532	5522	9054
2,4	0,8	0,2	0,1	0,0	39,0	61,0	100
6,1	2,0	0,6	0,3	0,1	100	x	x
30,9	18,0	9,3	6,6	2,7	159,6	x	159,6
19,4	11,3	5,8	4,2	1,7	100	x	100
144,5	261,3	465,8	663,5	898,3	45,2	x	17,6
7,5	10,0	4,6	-	32,3	7,1	x	7,1

	Хозяйства, имевшие посевную площадь				
	до 10	10,1 - 20	20,1 - 30	30,1 - 50	50,1 - 100
Волгоградская область					
Число хозяйств, единиц	6	47	69	142	309
в процентах от общего числа хозяйств	0,2	1,2	1,8	3,8	8,2
в процентах от числа хозяйств, имевших посевную площадь	0,6	4,7	6,9	14,3	31,1
Посевная площадь подсолнечника на зерно, тыс. га	0,1	0,8	1,9	6,2	24,0
в процентах от общей посевной площади подсолнечника на зерно	0,0	0,4	1,0	3,4	12,9
в среднем на одно хозяйство, га	8,3	17,5	27,9	44,0	77,7
Засеяно элитными семенами, в процентах от площади посевов	-	4,9	11,6	12,5	9,0
Ростовская область					
Число хозяйств, единиц	504	687	483	512	470
в процентах от общего числа хозяйств	7,0	9,6	6,7	7,1	6,6
в процентах от числа хозяйств, имевших посевную площадь	16,5	22,5	15,8	16,7	15,4
Посевная площадь подсолнечника на зерно, тыс. га	3,9	11,0	12,7	21,0	34,6
в процентах от общей посевной площади подсолнечника на зерно	2,2	6,1	7,1	11,7	19,3
в среднем на одно хозяйство, га	7,7	16,0	26,4	41,0	73,5
Засеяно элитными семенами, в процентах от площади посевов	5,7	4,5	5,9	7,8	6,8
Северо-Кавказский федеральный округ					
Число хозяйств, единиц	133	226	149	222	225
в процентах от общего числа хозяйств	0,5	0,9	0,6	0,9	0,9
в процентах от числа хозяйств, имевших посевную площадь	11,5	19,6	12,9	19,3	19,5
Посевная площадь подсолнечника на зерно, тыс. га	1,0	3,8	4,0	9,2	16,7
в процентах от общей посевной площади подсолнечника на зерно	1,2	4,8	5,1	11,7	21,2
в среднем на одно хозяйство, га	7,1	16,7	26,8	41,5	74,3
Засеяно элитными семенами, в процентах от площади посевов	2,9	3,9	1,9	7,9	5,6
Республика Дагестан					
Число хозяйств, единиц	6	1	-	2	1
в процентах от общего числа хозяйств	0,1	0,0	-	0,0	0,0
в процентах от числа хозяйств, имевших посевную площадь	50,0	8,3	-	16,7	8,3
Посевная площадь подсолнечника на зерно, тыс. га	0,0	0,0	-	0,1	0,1
в процентах от общей посевной площади подсолнечника на зерно	3,0	3,4	-	20,5	13,7
в среднем на одно хозяйство, га	2,2	15,0	-	45,0	60,0
Засеяно элитными семенами, в процентах от площади посевов	18,3	-	-	-	-

подсолнечника на зерно, гектаров						Хозяйства, не имевшие посевной площади	Итого
100,1 - 200	200,1 - 400	400,1- 600	600,1-800	свыше 800	всего		
201	122	45	22	30	993	2782	3775
5,3	3,2	1,2	0,6	0,8	26,3	73,7	100
20,2	12,3	4,5	2,2	3,0	100	x	x
29,8	34,9	22,1	15,0	50,8	185,7	x	185,7
16,0	18,8	11,9	8,1	27,4	100	x	100
148,3	286,3	490,6	683,5	1694,1	187,0	x	49,2
11,6	12,8	8,2	-	7,8	9,1	x	9,1
263	98	25	7	11	3060	4108	7168
3,7	1,4	0,3	0,1	0,2	42,7	57,3	100
8,6	3,2	0,8	0,2	0,4	100	x	x
37,9	26,6	12,2	4,9	14,6	179,3	x	179,3
21,1	14,8	6,8	2,8	8,1	100	x	100
144,1	271,4	486,6	705,0	1324,5	58,6	x	25,0
7,9	10,9	8,2	22,6	8,9	8,2	x	8,2
133	47	7	4	6	1152	23664	24816
0,5	0,2	0,0	0,0	0,0	4,6	95,4	100
11,5	4,1	0,6	0,3	0,5	100	x	x
19,4	12,4	3,4	2,8	6,2	78,8	x	78,8
24,6	15,7	4,4	3,5	7,9	100	x	100
145,9	263,0	490,0	693,0	1032,1	68,4	x	3,2
3,5	5,2	15,9	-	32,8	7,4	x	7,4
2	-	-	-	-	12	6806	6818
0,0	-	-	-	-	0,2	99,8	100
16,7	-	-	-	-	100	x	x
0,3	-	-	-	-	0,4	x	0,4
59,3	-	-	-	-	100	x	100
130,0	-	-	-	-	36,5	x	0,1
-	-	-	-	-	0,5	x	0,5

	Хозяйства, имевшие посевную площадь				
	до 10	10,1 - 20	20,1 - 30	30,1 - 50	50,1 - 100
Республика Ингушетия					
Число хозяйств, единиц	3	5	4	4	3
в процентах от общего числа хозяйств	0,3	0,6	0,5	0,5	0,3
в процентах от числа хозяйств, имевших посевную площадь	13,6	22,7	18,2	18,2	13,6
Посевная площадь подсолнечника на зерно, тыс. га	0,0	0,1	0,1	0,2	0,2
в процентах от общей посевной площади подсолнечника на зерно	2,6	8,2	10,4	18,0	20,1
в среднем на одно хозяйство, га	9,0	17,0	27,0	46,8	69,7
Засеяно элитными семенами, в процентах от площади посевов	-	44,7	-	-	-
Кабардино-Балкарская Республика					
Число хозяйств, единиц	45	46	32	34	36
в процентах от общего числа хозяйств	0,7	0,8	0,5	0,6	0,6
в процентах от числа хозяйств, имевших посевную площадь	21,1	21,6	15,0	16,0	16,9
Посевная площадь подсолнечника на зерно, тыс. га	0,3	0,8	0,8	1,4	2,6
в процентах от общей посевной площади подсолнечника на зерно	3,2	7,7	8,0	13,4	24,9
в среднем на одно хозяйство, га	7,3	17,4	26,2	40,9	72,0
Засеяно элитными семенами, в процентах от площади посевов	1,2	2,5	-	5,5	6,6
Карачаево-Черкесская Республика					
Число хозяйств, единиц	4	12	13	31	42
в процентах от общего числа хозяйств	0,3	0,8	0,9	2,1	2,8
в процентах от числа хозяйств, имевших посевную площадь	2,8	8,5	9,2	22,0	29,8
Посевная площадь подсолнечника на зерно, тыс. га	0,0	0,2	0,4	1,3	3,1
в процентах от общей посевной площади подсолнечника на зерно	0,2	1,7	2,9	10,7	26,0
в среднем на одно хозяйство, га	7,0	16,6	27,2	41,4	74,1
Засеяно элитными семенами, в процентах от площади посевов	-	10,1	-	7,4	5,9
Республика Северная Осетия-Алания					
Число хозяйств, единиц	-	1	1	-	1
в процентах от общего числа хозяйств	-	0,1	0,1	-	0,1
в процентах от числа хозяйств, имевших посевную площадь	-	33,3	33,3	-	33,3
Посевная площадь подсолнечника на зерно, тыс. га	-	0,0	0,0	-	0,1
в процентах от общей посевной площади подсолнечника на зерно	-	13,3	20,0	-	66,7
в среднем на одно хозяйство, га	-	20,0	30,0	-	100,0
Засеяно элитными семенами, в процентах от площади посевов	-	-	-	-	-

подсолнечника на зерно, гектаров						Хозяйства, не имевшие посевной площади	Итого
100,1 - 200	200,1 - 400	400,1- 600	600,1-800	свыше 800	всего		
3	-	-	-	-	22	854	876
0,3	-	-	-	-	2,5	97,5	100
13,6	-	-	-	-	100	x	x
0,4	-	-	-	-	1,0	x	1,0
40,7	-	-	-	-	100	x	100
141,0	-	-	-	-	47,2	x	1,2
-	-	-	-	-	3,7	x	3,7
13	6	-	-	1	213	5821	6034
0,2	0,1	-	-	0,0	3,5	96,5	100
6,1	2,8	-	-	0,5	100	x	x
1,8	1,6	-	-	1,0	10,4	x	10,4
17,4	15,8	-	-	9,7	100	x	100
139,5	274,8	-	-	1009,4	48,9	x	1,7
9,3	19,4	-	-	100	17,0	x	17,0
26	13	-	-	-	141	1334	1475
1,8	0,9	-	-	-	9,6	90,4	100
18,4	9,2	-	-	-	100	x	x
3,5	3,5	-	-	-	12,0	x	12,0
29,3	29,2	-	-	-	100	x	100
134,9	269,0	-	-	-	85,0	x	8,1
3,3	-	-	-	-	3,5	x	3,5
-	-	-	-	-	3	1328	1331
-	-	-	-	-	0,2	99,8	100
-	-	-	-	-	100	x	x
-	-	-	-	-	0,2	x	0,2
-	-	-	-	-	100	x	100
-	-	-	-	-	50,0	x	0,1
-	-	-	-	-	-	x	-

	Хозяйства, имевшие посевную площадь				
	до 10	10,1 - 20	20,1 - 30	30,1 - 50	50,1 - 100
Чеченская Республика					
Число хозяйств, единиц	13	15	12	27	14
в процентах от общего числа хозяйств	0,5	0,5	0,4	1,0	0,5
в процентах от числа хозяйств, имевших посевную площадь	13,3	15,3	12,2	27,6	14,3
Посевная площадь подсолнечника на зерно, тыс. га	0,1	0,3	0,3	1,2	1,1
в процентах от общей посевной площади подсолнечника на зерно	1,2	4,5	5,6	19,0	18,3
в среднем на одно хозяйство, га	5,8	18,4	28,3	42,8	79,2
Засеяно элитными семенами, в процентах от площади посевов	6,6	14,5	8,8	11,1	10,4
Ставропольский край					
Число хозяйств, единиц	62	146	87	124	128
в процентах от общего числа хозяйств	1,1	2,7	1,6	2,3	2,3
в процентах от числа хозяйств, имевших посевную площадь	9,4	22,0	13,1	18,7	19,3
Посевная площадь подсолнечника на зерно, тыс. га	0,5	2,4	2,3	5,1	9,5
в процентах от общей посевной площади подсолнечника на зерно	1,0	4,9	4,8	10,5	19,6
в среднем на одно хозяйство, га	7,7	16,3	26,7	41,1	74,5
Засеяно элитными семенами, в процентах от площади посевов	3,4	1,3	2,0	8,4	4,8
Приволжский федеральный округ					
Число хозяйств, единиц	50	177	210	469	989
в процентах от общего числа хозяйств	0,2	0,8	1,0	2,2	4,7
в процентах от числа хозяйств, имевших посевную площадь	1,1	3,9	4,7	10,4	21,9
Посевная площадь подсолнечника на зерно, тыс. га	0,4	3,1	5,8	20,7	80,6
в процентах от общей посевной площади подсолнечника на зерно	0,0	0,2	0,5	1,7	6,5
в среднем на одно хозяйство, га	8,2	17,4	27,7	44,2	81,5
Засеяно элитными семенами, в процентах от площади посевов	6,8	5,9	5,5	6,6	6,4
Республика Башкортостан					
Число хозяйств, единиц	23	42	54	105	143
в процентах от общего числа хозяйств	0,5	1,0	1,3	2,5	3,4
в процентах от числа хозяйств, имевших посевную площадь	4,4	8,0	10,3	20,1	27,4
Посевная площадь подсолнечника на зерно, тыс. га	0,2	0,7	1,5	4,7	11,6
в процентах от общей посевной площади подсолнечника на зерно	0,3	1,3	2,6	8,1	19,9
в среднем на одно хозяйство, га	7,9	17,8	28,2	44,5	80,8
Засеяно элитными семенами, в процентах от площади посевов	4,4	-	2,0	0,9	1,6

подсолнечника на зерно, гектаров						Хозяйства, не имевшие посевной площади	Итого
100,1 - 200	200,1 - 400	400,1 - 600	600,1 - 800	свыше 800	всего		
14	2	1	-	-	98	2695	2793
0,5	0,1	0,0	-	-	3,5	96,5	100
14,3	2,0	1,0	-	-	100	x	x
2,1	0,5	0,5	-	-	6,1	x	6,1
34,8	8,9	7,6	-	-	100	x	100
151,0	270,0	460,0	-	-	61,9	x	2,2
-	-	-	-	-	5,2	x	5,2
75	26	6	4	5	663	4826	5489
1,4	0,5	0,1	0,1	0,1	12,1	87,9	100
11,3	3,9	0,9	0,6	0,8	100	x	x
11,3	6,7	3,0	2,8	5,2	48,7	x	48,7
23,2	13,7	6,1	5,7	10,6	100	x	100
150,5	256,8	495,0	693,0	1036,6	73,5	x	8,9
3,5	4,8	18,3	-	19,7	6,7	x	6,7
983	848	333	167	284	4510	16726	21236
4,6	4,0	1,6	0,8	1,3	21,2	78,8	100
21,8	18,8	7,4	3,7	6,3	100	x	x
151,2	252,6	167,8	118,8	438,2	1239,3	x	1239,3
12,2	20,4	13,5	9,6	35,4	100	x	100
153,8	297,8	503,9	711,4	1543,1	274,8	x	58,4
9,0	10,7	10,7	13,5	9,8	10,1	x	10,1
89	49	10	5	2	522	3716	4238
2,1	1,2	0,2	0,1	0,0	12,3	87,7	100
17,0	9,4	1,9	1,0	0,4	100	x	x
13,5	14,4	5,2	3,4	2,8	58,0	x	58,0
23,2	24,9	9,0	5,9	4,7	100	x	100
151,4	294,6	519,5	689,6	1375,5	111,1	x	13,7
3,6	5,2	1,0	20,3	-	3,9	x	3,9

	Хозяйства, имевшие посевную площадь				
	до 10	10,1 - 20	20,1 - 30	30,1 - 50	50,1 - 100
Республика Мордовия					
Число хозяйств, единиц	-	-	-	-	-
в процентах от общего числа хозяйств	-	-	-	-	-
в процентах от числа хозяйств, имевших посевную площадь	-	-	-	-	-
Посевная площадь подсолнечника на зерно, тыс. га	-	-	-	-	-
в процентах от общей посевной площади подсолнечника на зерно	-	-	-	-	-
в среднем на одно хозяйство, га	-	-	-	-	-
Засеяно элитными семенами, в процентах от площади посевов	-	-	-	-	-
Республика Татарстан					
Число хозяйств, единиц	2	-	3	4	8
в процентах от общего числа хозяйств	0,1	-	0,1	0,1	0,3
в процентах от числа хозяйств, имевших посевную площадь	2,9	-	4,4	5,9	11,8
Посевная площадь подсолнечника на зерно, тыс. га	0,0	-	0,1	0,2	0,7
в процентах от общей посевной площади подсолнечника на зерно	0,1	-	0,4	1,0	3,3
в среднем на одно хозяйство, га	10,0	-	28,3	49,5	81,9
Засеяно элитными семенами, в процентах от площади посевов	-	-	35,3	-	15,3
Чувашская Республика					
Число хозяйств, единиц	1	-	-	-	2
в процентах от общего числа хозяйств	0,1	-	-	-	0,1
в процентах от числа хозяйств, имевших посевную площадь	14,3	-	-	-	28,6
Посевная площадь подсолнечника на зерно, тыс. га	0,0	-	-	-	0,2
в процентах от общей посевной площади подсолнечника на зерно	0,2	-	-	-	19,3
в среднем на одно хозяйство, га	2,0	-	-	-	95,0
Засеяно элитными семенами, в процентах от площади посевов	-	-	-	-	-
Оренбургская область					
Число хозяйств, единиц	3	37	38	115	259
в процентах от общего числа хозяйств	0,1	1,4	1,5	4,4	9,9
в процентах от числа хозяйств, имевших посевную площадь	0,3	3,3	3,4	10,2	23,0
Посевная площадь подсолнечника на зерно, тыс. га	0,0	0,6	1,0	5,2	21,4
в процентах от общей посевной площади подсолнечника на зерно	0,0	0,2	0,3	1,6	6,7
в среднем на одно хозяйство, га	9,8	16,1	26,7	45,3	82,7
Засеяно элитными семенами, в процентах от площади посевов	-	-	-	5,9	5,1

подсолнечника на зерно, гектаров						Хозяйства, не имевшие посевной площади	Итого
100,1 - 200	200,1 - 400	400,1- 600	600,1-800	свыше 800	всего		
-	1	-	-	-	1	478	479
-	0,2	-	-	-	0,2	99,8	100
-	100	-	-	-	100	x	x
-	0,4	-	-	-	0,4	x	0,4
-	100	-	-	-	100	x	100
-	400,0	-	-	-	400,0	x	0,8
-	-	-	-	-	-	x	-
22	16	5	3	5	68	2730	2798
0,8	0,6	0,2	0,1	0,2	2,4	97,6	100
32,4	23,5	7,4	4,4	7,4	100	x	x
3,5	4,8	2,6	2,1	5,8	19,8	x	19,8
17,8	24,3	13,1	10,6	29,4	100	x	100
160,5	300,6	517,0	698,7	1162,6	291,1	x	7,1
13,7	7,7	-	-	1,7	5,5	x	5,5
3	1	-	-	-	7	1328	1335
0,2	0,1	-	-	-	0,5	99,5	100
42,9	14,3	-	-	-	100	x	x
0,5	0,3	-	-	-	1,0	x	1,0
45,8	34,6	-	-	-	100	x	100
150,0	340,0	-	-	-	140,3	x	0,7
-	-	-	-	-	-	x	-
237	218	94	50	76	1127	1490	2617
9,1	8,3	3,6	1,9	2,9	43,1	56,9	100
21,0	19,3	8,3	4,4	6,7	100	x	x
36,7	65,2	47,6	35,3	108,6	321,6	x	321,6
11,4	20,3	14,8	11,0	33,8	100	x	100
154,7	299,0	506,4	706,4	1428,3	285,3	x	122,9
7,3	7,3	7,7	13,5	16,8	11,0	x	11,0

	Хозяйства, имевшие посевную площадь				
	до 10	10,1 - 20	20,1 - 30	30,1 - 50	50,1 - 100
Пензенская область					
Число хозяйств, единиц	5	28	19	39	83
в процентах от общего числа хозяйств	0,4	2,4	1,7	3,4	7,2
в процентах от числа хозяйств, имевших посевную площадь	1,5	8,3	5,7	11,6	24,7
Посевная площадь подсолнечника на зерно, тыс. га	0,0	0,5	0,5	1,7	6,6
в процентах от общей посевной площади подсолнечника на зерно	0,1	0,8	0,8	2,5	9,9
в среднем на одно хозяйство, га	9,0	18,2	28,1	43,4	80,0
Засеяно элитными семенами, в процентах от площади посевов	-	11,4	5,6	5,9	6,8
Самарская область					
Число хозяйств, единиц	5	11	27	43	149
в процентах от общего числа хозяйств	0,4	0,8	1,9	3,1	10,7
в процентах от числа хозяйств, имевших посевную площадь	0,9	1,9	4,7	7,4	25,7
Посевная площадь подсолнечника на зерно, тыс. га	0,0	0,2	0,7	1,9	12,0
в процентах от общей посевной площади подсолнечника на зерно	0,0	0,1	0,5	1,2	8,0
в среднем на одно хозяйство, га	6,0	18,2	27,5	43,6	80,4
Засеяно элитными семенами, в процентах от площади посевов	-	9,5	7,7	14,6	13,8
Саратовская область					
Число хозяйств, единиц	9	50	60	134	301
в процентах от общего числа хозяйств	0,3	1,9	2,2	5,0	11,2
в процентах от числа хозяйств, имевших посевную площадь	0,6	3,1	3,7	8,3	18,7
Посевная площадь подсолнечника на зерно, тыс. га	0,1	0,9	1,7	5,9	24,7
в процентах от общей посевной площади подсолнечника на зерно	0,0	0,2	0,3	1,0	4,4
в среднем на одно хозяйство, га	9,0	17,7	27,9	43,7	82,0
Засеяно элитными семенами, в процентах от площади посевов	24,7	12,0	8,4	10,2	5,9
Ульяновская область					
Число хозяйств, единиц	2	9	9	29	44
в процентах от общего числа хозяйств	0,3	1,3	1,3	4,2	6,3
в процентах от числа хозяйств, имевших посевную площадь	0,8	3,5	3,5	11,4	17,3
Посевная площадь подсолнечника на зерно, тыс. га	0,0	0,1	0,2	1,2	3,5
в процентах от общей посевной площади подсолнечника на зерно	0,0	0,2	0,4	2,1	5,8
в среднем на одно хозяйство, га	10,0	16,2	26,6	43,0	79,0
Засеяно элитными семенами, в процентах от площади посевов	-	-	12,5	3,6	5,7

подсолнечника на зерно, гектаров						Хозяйства, не имевшие посевной площади	Итого
100,1 - 200	200,1 - 400	400,1- 600	600,1-800	свыше 800	всего		
66	58	10	15	13	336	813	1149
5,7	5,0	0,9	1,3	1,1	29,2	70,8	100
19,6	17,3	3,0	4,5	3,9	100	x	x
10,0	16,8	5,0	10,7	15,3	67,2	x	67,2
14,8	25,0	7,4	16,0	22,8	100	x	100
150,8	289,6	497,8	715,0	1180,2	200,0	x	58,5
7,3	18,6	10,0	13,4	6,3	11,0	x	11,0
135	108	50	21	31	580	807	1387
9,7	7,8	3,6	1,5	2,2	41,8	58,2	100
23,3	18,6	8,6	3,6	5,3	100	x	x
20,1	31,7	25,6	14,6	43,3	150,1	x	150,1
13,4	21,1	17,0	9,7	28,8	100	x	100
149,2	293,4	511,1	693,7	1396,5	258,7	x	108,2
17,0	17,1	15,1	22,9	15,3	16,4	x	16,4
353	351	145	67	143	1613	1079	2692
13,1	13,0	5,4	2,5	5,3	59,9	40,1	100
21,9	21,8	9,0	4,2	8,9	100	x	x
55,6	106,1	72,4	48,2	244,6	560,2	x	560,2
9,9	18,9	12,9	8,6	43,7	100	x	100
157,5	302,4	499,2	719,9	1710,8	347,3	x	208,1
9,8	10,5	13,2	12,1	6,7	9,1	x	9,1
78	46	19	6	13	255	438	693
11,3	6,6	2,7	0,9	1,9	36,8	63,2	100
30,6	18,0	7,5	2,4	5,1	100	x	x
11,4	12,8	9,5	4,4	16,8	60,0	x	60,0
19,0	21,3	15,8	7,4	28,0	100	x	100
146,6	277,3	500,0	736,2	1291,8	235,4	x	86,6
3,3	12,3	3,7	-	2,9	5,1	x	5,1

	Хозяйства, имевшие посевную площадь				
	до 10	10,1 - 20	20,1 - 30	30,1 - 50	50,1 - 100
Уральский федеральный округ					
Число хозяйств, единиц	3	-	2	8	13
в процентах от общего числа хозяйств	0,1	-	0,0	0,2	0,3
в процентах от числа хозяйств, имевших посевную площадь	3,1	-	2,0	8,2	13,3
Посевная площадь подсолнечника на зерно, тыс. га	0,0	-	0,1	0,4	1,1
в процентах от общей посевной площади подсолнечника на зерно	0,1	-	0,1	0,8	2,4
в среднем на одно хозяйство, га	8,3	-	28,5	44,1	84,2
Засеяно элитными семенами, в процентах от площади посевов	-	-	-	-	-
Курганская область					
Число хозяйств, единиц	2	-	1	4	6
в процентах от общего числа хозяйств	0,2	-	0,1	0,5	0,7
в процентах от числа хозяйств, имевших посевную площадь	4,7	-	2,3	9,3	14,0
Посевная площадь подсолнечника на зерно, тыс. га	0,0	-	0,0	0,2	0,5
в процентах от общей посевной площади подсолнечника на зерно	0,1	-	0,1	0,9	2,6
в среднем на одно хозяйство, га	10,0	-	27,0	42,5	83,3
Засеяно элитными семенами, в процентах от площади посевов	-	-	-	-	-
Свердловская область					
Число хозяйств, единиц	-	-	-	-	-
в процентах от общего числа хозяйств	-	-	-	-	-
в процентах от числа хозяйств, имевших посевную площадь	-	-	-	-	-
Посевная площадь подсолнечника на зерно, тыс. га	-	-	-	-	-
в процентах от общей посевной площади подсолнечника на зерно	-	-	-	-	-
в среднем на одно хозяйство, га	-	-	-	-	-
Засеяно элитными семенами, в процентах от площади посевов	-	-	-	-	-
Челябинская область					
Число хозяйств, единиц	1	-	1	4	7
в процентах от общего числа хозяйств	0,1	-	0,1	0,3	0,5
в процентах от числа хозяйств, имевших посевную площадь	1,9	-	1,9	7,4	13,0
Посевная площадь подсолнечника на зерно, тыс. га	0,0	-	0,0	0,2	0,6
в процентах от общей посевной площади подсолнечника на зерно	0,0	-	0,1	0,7	2,4
в среднем на одно хозяйство, га	5,0	-	30,0	45,8	85,0
Засеяно элитными семенами, в процентах от площади посевов	-	-	-	-	-

подсолнечника на зерно, гектаров						Хозяйства, не имевшие посевной площади	Итого
100,1 - 200	200,1 - 400	400,1- 600	600,1-800	свыше 800	всего		
22	18	9	5	18	98	4025	4123
0,5	0,4	0,2	0,1	0,4	2,4	97,6	100
22,4	18,4	9,2	5,1	18,4	100	x	x
3,6	5,4	4,5	3,4	26,2	44,7	x	44,7
8,1	12,1	10,1	7,6	58,6	100	x	100
165,4	300,7	503,9	684,0	1455,0	456,4	x	10,8
11,0	10,2	-	-	-	2,1	x	2,1
9	9	6	1	5	43	811	854
1,1	1,1	0,7	0,1	0,6	5,0	95,0	100
20,9	20,9	14,0	2,3	11,6	100	x	x
1,6	2,6	3,1	0,7	10,6	19,2	x	19,2
8,2	13,6	16,2	3,4	54,9	100	x	100
175,4	291,6	519,2	650,0	2112,8	447,7	x	22,5
12,6	-	-	-	-	1,0	x	1,0
1	-	-	-	-	1	977	978
0,1	-	-	-	-	0,1	99,9	100
100,0	-	-	-	-	100	x	x
0,2	-	-	-	-	0,2	x	0,2
100,0	-	-	-	-	100	x	100
160,0	-	-	-	-	160,0	x	0,2
-	-	-	-	-	-	x	-
12	9	3	4	13	54	1284	1338
0,9	0,7	0,2	0,3	1,0	4,0	96,0	100
22,2	16,7	5,6	7,4	24,1	100	x	x
1,9	2,8	1,4	2,8	15,6	25,3	x	25,3
7,5	11,0	5,6	10,9	61,7	100	x	100
158,3	309,8	473,3	692,5	1202,0	468,8	x	18,9
10,5	19,8	-	-	-	3,0	x	3,0

	Хозяйства, имевшие посевную площадь				
	до 10	10,1 - 20	20,1 - 30	30,1 - 50	50,1 - 100
Сибирский федеральный округ					
Число хозяйств, единиц	2	3	9	26	80
в процентах от общего числа хозяйств	0,0	0,0	0,1	0,2	0,5
в процентах от числа хозяйств, имевших посевную площадь	0,3	0,5	1,4	4,0	12,3
Посевная площадь подсолнечника на зерно, тыс. га	0,0	0,0	0,3	1,2	6,5
в процентах от общей посевной площади подсолнечника на зерно	0,0	0,0	0,1	0,4	2,0
в среднем на одно хозяйство, га	9,0	14,3	29,1	45,1	81,6
Засеяно элитными семенами, в процентах от площади посевов	-	-	-	-	1,1
Алтайский край					
Число хозяйств, единиц	1	2	9	25	76
в процентах от общего числа хозяйств	0,0	0,1	0,3	0,8	2,5
в процентах от числа хозяйств, имевших посевную площадь	0,2	0,3	1,5	4,1	12,4
Посевная площадь подсолнечника на зерно, тыс. га	0,0	0,0	0,3	1,1	6,2
в процентах от общей посевной площади подсолнечника на зерно	0,0	0,0	0,1	0,4	2,0
в среднем на одно хозяйство, га	8,0	12,5	29,1	44,9	81,5
Засеяно элитными семенами, в процентах от площади посевов	-	-	-	-	1,1
Красноярский край					
Число хозяйств, единиц	-	1	-	-	-
в процентах от общего числа хозяйств	-	0,1	-	-	-
в процентах от числа хозяйств, имевших посевную площадь	-	50,0	-	-	-
Посевная площадь подсолнечника на зерно, тыс. га	-	0,0	-	-	-
в процентах от общей посевной площади подсолнечника на зерно	-	8,3	-	-	-
в среднем на одно хозяйство, га	-	18,0	-	-	-
Засеяно элитными семенами, в процентах от площади посевов	-	-	-	-	-
Кемеровская область					
Число хозяйств, единиц	1	-	-	1	-
в процентах от общего числа хозяйств	0,1	-	-	0,1	-
в процентах от числа хозяйств, имевших посевную площадь	33,3	-	-	33,3	-
Посевная площадь подсолнечника на зерно, тыс. га	0,0	-	-	0,1	-
в процентах от общей посевной площади подсолнечника на зерно	1,8	-	-	8,9	-
в среднем на одно хозяйство, га	10,0	-	-	50,0	-
Засеяно элитными семенами, в процентах от площади посевов	-	-	-	-	-

подсолнечника на зерно, гектаров						Хозяйства, не имевшие посевной площади	Итого
100,1 - 200	200,1 - 400	400,1- 600	600,1-800	свыше 800	всего		
139	155	87	47	102	650	14773	15423
0,9	1,0	0,6	0,3	0,7	4,2	95,8	100
21,4	23,8	13,4	7,2	15,7	100	x	x
21,6	45,7	44,0	32,8	174,0	326,1	x	326,1
6,6	14,0	13,5	10,1	53,4	100	x	100
155,4	294,6	505,7	697,4	1706,2	501,7	x	21,1
2,1	3,7	3,7	6,3	4,1	4,0	x	4,0
129	146	83	46	96	613	2386	2999
4,3	4,9	2,8	1,5	3,2	20,4	79,6	100
21,0	23,8	13,5	7,5	15,7	100	x	x
20,0	42,9	42,0	32,1	163,1	307,8	x	307,8
6,5	13,9	13,6	10,4	53,0	100	x	100
155,3	293,9	506,0	698,4	1698,9	502,1	x	102,6
1,3	3,9	3,9	6,5	4,4	4,2	x	4,2
1	-	-	-	-	2	1382	1384
0,1	-	-	-	-	0,1	99,9	100
50,0	-	-	-	-	100	x	x
0,2	-	-	-	-	0,2	x	0,2
91,7	-	-	-	-	100	x	100
200,0	-	-	-	-	109,0	x	0,2
100	-	-	-	-	91,7	x	91,7
-	-	1	-	-	3	823	826
-	-	0,1	-	-	0,4	99,6	100
-	-	33,3	-	-	100	x	x
-	-	0,5	-	-	0,6	x	0,6
-	-	89,3	-	-	100	x	100
-	-	500,0	-	-	186,7	x	0,7
-	-	-	-	-	-	x	-

	Хозяйства, имевшие посевную площадь				
	до 10	10,1 - 20	20,1 - 30	30,1 - 50	50,1 - 100
Новосибирская область					
Число хозяйств, единиц	-	-	-	-	2
в процентах от общего числа хозяйств	-	-	-	-	0,2
в процентах от числа хозяйств, имевших посевную площадь	-	-	-	-	25,0
Посевная площадь подсолнечника на зерно, тыс. га	-	-	-	-	0,1
в процентах от общей посевной площади подсолнечника на зерно	-	-	-	-	7,4
в среднем на одно хозяйство, га	-	-	-	-	65,0
Засеяно элитными семенами, в процентах от площади посевов	-	-	-	-	-
Омская область					
Число хозяйств, единиц	-	-	-	-	2
в процентах от общего числа хозяйств	-	-	-	-	0,1
в процентах от числа хозяйств, имевших посевную площадь	-	-	-	-	8,3
Посевная площадь подсолнечника на зерно, тыс. га	-	-	-	-	0,2
в процентах от общей посевной площади подсолнечника на зерно	-	-	-	-	1,2
в среднем на одно хозяйство, га	-	-	-	-	98,5
Засеяно элитными семенами, в процентах от площади посевов	-	-	-	-	-
Дальневосточный федеральный округ					
Число хозяйств, единиц	-	-	-	-	-
в процентах от общего числа хозяйств	-	-	-	-	-
в процентах от числа хозяйств, имевших посевную площадь	-	-	-	-	-
Посевная площадь подсолнечника на зерно, тыс. га	-	-	-	-	-
в процентах от общей посевной площади подсолнечника на зерно	-	-	-	-	-
в среднем на одно хозяйство, га	-	-	-	-	-
Засеяно элитными семенами, в процентах от площади посевов	-	-	-	-	-
Приморский край					
Число хозяйств, единиц	-	-	-	-	-
в процентах от общего числа хозяйств	-	-	-	-	-
в процентах от числа хозяйств, имевших посевную площадь	-	-	-	-	-
Посевная площадь подсолнечника на зерно, тыс. га	-	-	-	-	-
в процентах от общей посевной площади подсолнечника на зерно	-	-	-	-	-
в среднем на одно хозяйство, га	-	-	-	-	-
Засеяно элитными семенами, в процентах от площади посевов	-	-	-	-	-

подсолнечника на зерно, гектаров						Хозяйства, не имевшие посевной площади	Итого
100,1 - 200	200,1 - 400	400,1- 600	600,1-800	свыше 800	всего		
3	2	1	-	-	8	1196	1204
0,2	0,2	0,1	-	-	0,7	99,3	100
37,5	25,0	12,5	-	-	100	x	x
0,5	0,7	0,5	-	-	1,8	x	1,8
25,8	38,3	28,6	-	-	100	x	100
150,3	335,0	500,0	-	-	218,9	x	1,5
-	-	-	-	-	-	x	-
6	7	2	1	6	24	1765	1789
0,3	0,4	0,1	0,1	0,3	1,3	98,7	100
25,0	29,2	8,3	4,2	25,0	100	x	x
0,9	2,1	1,0	0,7	10,9	15,8	x	15,8
5,8	13,2	6,3	4,1	69,3	100	x	100
153,2	297,3	500,0	650,0	1823,0	657,7	x	8,8
-	-	-	-	-	-	x	-
-	-	-	1	-	1	5550	5551
-	-	-	0,0	-	0,0	100,0	100
-	-	-	100	-	100	x	x
-	-	-	0,7	-	0,7	x	0,7
-	-	-	100	-	100	x	100
-	-	-	730,0	-	730,0	x	0,1
-	-	-	-	-	-	x	-
-	-	-	1	-	1	1089	1090
-	-	-	0,1	-	0,1	99,9	100
-	-	-	100	-	100	x	x
-	-	-	0,7	-	0,7	x	0,7
-	-	-	100	-	100	x	100
-	-	-	730,0	-	730,0	x	0,7
-	-	-	-	-	-	x	-

ГРУППИРОВКИ ЛИЧНЫХ ПОДСОБНЫХ ХОЗЯЙСТВ

214. ГРУППИРОВКА ЛИЧНЫХ ПОДСОБНЫХ ХОЗЯЙСТВ

	Хозяйства, имевшие				
	до 0,06	0,06 - 0,15	0,16 - 0,25	0,26 - 0,35	0,36 - 0,45
Российская Федерация					
Число хозяйств, тыс. единиц	6090,4	4445,4	1204,2	547,1	300,1
в процентах от общего числа хозяйств	44,1	32,2	8,7	4,0	2,2
в процентах от числа хозяйств, имевших посевную площадь	46,9	34,2	9,3	4,2	2,3
Посевная площадь сельскохозяйственных культур, тыс. га	146,3	388,6	233,7	161,5	119,6
в процентах от общей посевной площади	6,7	17,9	10,8	7,4	5,5
в среднем на одно хозяйство, га	0,02	0,09	0,19	0,30	0,40
Центральный федеральный округ					
Число хозяйств, тыс. единиц	1423,9	927,6	302,2	181,8	146,7
в процентах от общего числа хозяйств	42,2	27,5	9,0	5,4	4,3
в процентах от числа хозяйств, имевших посевную площадь	44,9	29,3	9,5	5,7	4,6
Посевная площадь сельскохозяйственных культур, тыс. га	33,1	82,4	59,5	54,3	58,9
в процентах от общей посевной площади	6,6	16,4	11,8	10,8	11,7
в среднем на одно хозяйство, га	0,02	0,09	0,20	0,30	0,40
Белгородская область					
Число хозяйств, тыс. единиц	49,9	85,2	38,2	23,9	21,2
в процентах от общего числа хозяйств	18,9	32,3	14,5	9,0	8,0
в процентах от числа хозяйств, имевших посевную площадь	19,4	33,1	14,9	9,3	8,2
Посевная площадь сельскохозяйственных культур, тыс. га	1,5	8,1	7,6	7,2	8,5
в процентах от общей посевной площади	2,1	11,5	10,8	10,2	12,1
в среднем на одно хозяйство, га	0,03	0,10	0,20	0,30	0,40
Брянская область					
Число хозяйств, тыс. единиц	31,7	55,1	24,7	11,5	5,5
в процентах от общего числа хозяйств	22,1	38,4	17,2	8,0	3,8
в процентах от числа хозяйств, имевших посевную площадь	22,9	39,8	17,8	8,3	4,0
Посевная площадь сельскохозяйственных культур, тыс. га	0,9	5,2	4,9	3,4	2,2
в процентах от общей посевной площади	3,2	17,5	16,5	11,4	7,4
в среднем на одно хозяйство, га	0,03	0,09	0,20	0,29	0,40
Владимирская область					
Число хозяйств, тыс. единиц	106,3	53,9	7,2	2,0	0,8
в процентах от общего числа хозяйств	59,6	30,2	4,1	1,1	0,5
в процентах от числа хозяйств, имевших посевную площадь	62,2	31,5	4,2	1,2	0,5
Посевная площадь сельскохозяйственных культур, тыс. га	2,5	4,4	1,4	0,6	0,3
в процентах от общей посевной площади	26,0	45,6	14,0	6,2	3,4
в среднем на одно хозяйство, га	0,02	0,08	0,19	0,29	0,39
Воронежская область					
Число хозяйств, тыс. единиц	102,9	110,7	51,0	42,3	36,5
в процентах от общего числа хозяйств	25,6	27,5	12,7	10,5	9,1
в процентах от числа хозяйств, имевших посевную площадь	26,8	28,8	13,3	11,0	9,5
Посевная площадь сельскохозяйственных культур, тыс. га	2,5	10,5	10,2	12,8	14,5
в процентах от общей посевной площади	2,2	9,5	9,2	11,6	13,2
в среднем на одно хозяйство, га	0,02	0,09	0,20	0,30	0,40

ПО РАЗМЕРУ ПОСЕВНЫХ ПЛОЩАДЕЙ

ПО РАЗМЕРУ ОБЩЕЙ ПОСЕВНОЙ ПЛОЩАДИ ПОД УРОЖАЙ 2016 Г.

посевную площадь, гектаров							Хозяйства, не имевшие посевной площади	Итого
0,46 - 0,65	0,66 - 1,00	1,01 - 2,50	2,51 - 10,00	10,01 - 20,0	свыше 20,0	всего		
204,3	99,9	54,0	32,0	8,9	9,2	12995,4	819,9	13815,3
1,5	0,7	0,4	0,2	0,1	0,1	94,1	5,9	100
1,6	0,8	0,4	0,2	0,1	0,1	100	x	x
105,7	81,8	77,7	166,0	118,6	571,1	2170,6	x	2170,6
4,9	3,8	3,6	7,6	5,5	26,3	100	x	100
0,52	0,82	1,44	5,19	13,33	62,15	0,17	x	0,16
110,7	43,7	27,4	3,6	1,2	0,9	3169,7	206,5	3376,1
3,3	1,3	0,8	0,1	0,0	0,0	93,9	6,1	100
3,5	1,4	0,9	0,1	0,0	0,0	100	x	x
56,9	35,4	35,4	19,8	15,8	50,4	501,9	x	501,9
11,3	7,1	7,1	3,9	3,2	10,0	100	x	100
0,51	0,81	1,29	5,58	13,19	54,28	0,16	x	0,15
15,9	10,5	11,7	0,5	0,1	0,1	257,1	7,0	264,2
6,0	4,0	4,4	0,2	0,0	0,0	97,3	2,7	100
6,2	4,1	4,5	0,2	0,0	0,0	100	x	x
8,3	8,8	14,0	2,3	1,4	2,9	70,6	x	70,6
11,7	12,5	19,8	3,3	2,0	4,1	100	x	100
0,52	0,84	1,20	5,20	13,21	43,32	0,27	x	0,27
4,9	3,7	1,0	0,4	0,1	0,1	138,5	5,0	143,6
3,4	2,6	0,7	0,3	0,1	0,0	96,5	3,5	100
3,5	2,7	0,7	0,3	0,1	0,0	100	x	x
2,5	3,1	1,4	1,9	1,4	2,7	29,6	x	29,6
8,6	10,4	4,7	6,4	4,6	9,3	100	x	100
0,53	0,84	1,38	5,23	13,30	43,50	0,21	x	0,21
0,5	0,1	0,0	0,0	0,0	-	170,9	7,5	178,4
0,3	0,0	0,0	0,0	0,0	-	95,8	4,2	100
0,3	0,0	0,0	0,0	0,0	-	100	x	x
0,3	0,1	0,0	0,1	0,0	-	9,7	x	9,7
2,8	0,6	0,2	0,7	0,5	-	100	x	100
0,52	0,75	1,66	4,96	11,47	-	0,06	x	0,05
24,9	8,5	5,9	1,1	0,4	0,3	384,4	17,5	401,8
6,2	2,1	1,5	0,3	0,1	0,1	95,7	4,3	100
6,5	2,2	1,5	0,3	0,1	0,1	100	x	x
12,9	6,7	8,1	6,5	4,2	21,3	110,3	x	110,3
11,7	6,1	7,4	5,9	3,8	19,4	100	x	100
0,52	0,79	1,38	5,76	11,82	82,42	0,29	x	0,27

	Хозяйства, имевшие				
	до 0,06	0,06 - 0,15	0,16 - 0,25	0,26 - 0,35	0,36 - 0,45
Ивановская область					
Число хозяйств, тыс. единиц	51,9	16,1	1,2	0,3	0,1
в процентах от общего числа хозяйств	67,1	20,8	1,5	0,3	0,1
в процентах от числа хозяйств, имевших посевную площадь	74,5	23,1	1,7	0,4	0,1
Посевная площадь сельскохозяйственных культур, тыс. га	1,3	1,2	0,2	0,1	0,0
в процентах от общей посевной площади	39,7	37,9	6,8	2,3	1,2
в среднем на одно хозяйство, га	0,02	0,08	0,19	0,29	0,39
Калужская область					
Число хозяйств, тыс. единиц	77,1	48,2	9,8	2,8	0,9
в процентах от общего числа хозяйств	50,9	31,8	6,4	1,8	0,6
в процентах от числа хозяйств, имевших посевную площадь	55,2	34,5	7,0	2,0	0,6
Посевная площадь сельскохозяйственных культур, тыс. га	1,9	4,1	1,9	0,8	0,3
в процентах от общей посевной площади	16,2	35,8	16,2	7,0	2,9
в среднем на одно хозяйство, га	0,02	0,09	0,19	0,29	0,40
Костромская область					
Число хозяйств, тыс. единиц	68,8	31,5	2,1	0,2	0,1
в процентах от общего числа хозяйств	64,8	29,6	1,9	0,2	0,0
в процентах от числа хозяйств, имевших посевную площадь	67,0	30,7	2,0	0,2	0,0
Посевная площадь сельскохозяйственных культур, тыс. га	1,6	2,5	0,4	0,1	0,0
в процентах от общей посевной площади	34,3	51,8	7,9	1,5	0,4
в среднем на одно хозяйство, га	0,02	0,08	0,18	0,29	0,39
Курская область					
Число хозяйств, тыс. единиц	25,1	48,6	31,3	22,5	28,0
в процентах от общего числа хозяйств	13,1	25,3	16,3	11,7	14,6
в процентах от числа хозяйств, имевших посевную площадь	13,2	25,5	16,4	11,8	14,7
Посевная площадь сельскохозяйственных культур, тыс. га	0,7	4,7	6,3	6,7	11,4
в процентах от общей посевной площади	1,2	7,8	10,4	11,2	18,9
в среднем на одно хозяйство, га	0,03	0,10	0,20	0,30	0,41
Липецкая область					
Число хозяйств, тыс. единиц	35,5	55,2	31,2	24,5	17,0
в процентах от общего числа хозяйств	18,8	29,3	16,6	13,0	9,0
в процентах от числа хозяйств, имевших посевную площадь	19,3	30,0	17,0	13,3	9,3
Посевная площадь сельскохозяйственных культур, тыс. га	0,9	5,4	6,2	7,3	6,8
в процентах от общей посевной площади	1,8	10,7	12,4	14,5	13,6
в среднем на одно хозяйство, га	0,03	0,10	0,20	0,30	0,40
Московская область					
Число хозяйств, тыс. единиц	322,0	79,1	5,1	0,6	0,1
в процентах от общего числа хозяйств	69,9	17,2	1,1	0,1	0,0
в процентах от числа хозяйств, имевших посевную площадь	79,1	19,4	1,3	0,1	0,0
Посевная площадь сельскохозяйственных культур, тыс. га	6,4	6,2	1,0	0,2	0,0
в процентах от общей посевной площади	45,3	43,8	6,8	1,2	0,2
в среднем на одно хозяйство, га	0,02	0,08	0,19	0,29	0,39

посевную площадь, гектаров							Хозяйства, не имевшие посевной площади	Итого
0,46 - 0,65	0,66 - 1,00	1,01 - 2,50	2,51 - 10,00	10,01 - 20,0	свыше 20,0	всего		
0,1	0,0	0,0	0,0	0,0	0,0	69,7	7,7	77,4
0,1	0,0	0,0	0,0	0,0	0,0	90,1	9,9	100
0,1	0,0	0,0	0,0	0,0	0,0	100	x	x
0,0	0,0	0,0	0,1	0,1	0,1	3,2	x	3,2
1,4	0,4	1,2	4,1	1,7	3,2	100	x	100
0,51	0,79	1,46	5,28	11,15	34,73	0,05	x	0,04
0,5	0,2	0,0	0,1	0,0	0,0	139,6	12,0	151,5
0,4	0,1	0,0	0,0	0,0	0,0	92,1	7,9	100
0,4	0,1	0,0	0,0	0,0	0,0	100	x	x
0,3	0,2	0,1	0,3	0,4	1,4	11,6	x	11,6
2,4	1,3	0,5	2,5	3,5	11,7	100	x	100
0,51	0,80	1,44	5,42	14,88	58,72	0,08	x	0,08
0,0	0,0	0,0	0,0	0,0	-	102,7	3,5	106,2
0,0	0,0	0,0	0,0	0,0	-	96,7	3,3	100
0,0	0,0	0,0	0,0	0,0	-	100	x	x
0,0	0,0	0,0	0,1	0,1	-	4,8	x	4,8
0,3	0,2	0,5	1,4	1,7	-	100	x	100
0,52	0,83	1,64	6,80	13,68	-	0,05	x	0,04
24,2	7,8	2,3	0,4	0,1	0,1	190,6	1,5	192,1
12,6	4,1	1,2	0,2	0,1	0,1	99,2	0,8	100
12,7	4,1	1,2	0,2	0,1	0,1	100	x	x
12,3	6,3	3,0	2,3	2,0	4,5	60,4	x	60,4
20,4	10,4	5,0	3,9	3,3	7,4	100	x	100
0,51	0,80	1,34	5,59	14,22	40,79	0,32	x	0,31
14,0	4,0	1,6	0,4	0,2	0,1	183,8	4,7	188,6
7,4	2,1	0,8	0,2	0,1	0,1	97,5	2,5	100
7,6	2,2	0,9	0,2	0,1	0,1	100	x	x
7,1	3,2	2,1	2,4	2,7	5,9	50,0	x	50,0
14,3	6,3	4,2	4,8	5,5	11,8	100	x	100
0,51	0,79	1,33	5,87	13,65	44,69	0,27	x	0,27
0,0	0,0	0,0	0,0	-	0,0	407,0	53,7	460,7
0,0	0,0	0,0	0,0	-	0,0	88,4	11,6	100
0,0	0,0	0,0	0,0	-	0,0	100	x	x
0,0	0,0	0,0	0,2	-	0,1	14,1	x	14,1
0,1	0,1	0,2	1,5	-	0,8	100	x	100
0,52	0,84	1,46	4,76	-	36,11	0,03	x	0,03

	Хозяйства, имевшие				
	до 0,06	0,06 - 0,15	0,16 - 0,25	0,26 - 0,35	0,36 - 0,45
Орловская область					
Число хозяйств, тыс. единиц	18,6	35,0	22,1	11,5	6,2
в процентах от общего числа хозяйств	17,4	32,8	20,7	10,8	5,8
в процентах от числа хозяйств, имевших посевную площадь	18,1	34,0	21,4	11,1	6,0
Посевная площадь сельскохозяйственных культур, тыс. га	0,6	3,3	4,4	3,4	2,5
в процентах от общей посевной площади	1,9	11,2	14,7	11,3	8,3
в среднем на одно хозяйство, га	0,03	0,10	0,20	0,29	0,40
Рязанская область					
Число хозяйств, тыс. единиц	75,6	89,0	26,2	7,8	2,5
в процентах от общего числа хозяйств	34,5	40,6	12,0	3,6	1,1
в процентах от числа хозяйств, имевших посевную площадь	37,3	43,9	12,9	3,9	1,2
Посевная площадь сельскохозяйственных культур, тыс. га	2,0	8,2	5,0	2,3	1,0
в процентах от общей посевной площади	10,2	41,9	25,6	11,6	4,9
в среднем на одно хозяйство, га	0,03	0,09	0,19	0,29	0,39
Смоленская область					
Число хозяйств, тыс. единиц	61,4	36,7	8,2	2,7	1,0
в процентах от общего числа хозяйств	51,9	31,0	7,0	2,3	0,9
в процентах от числа хозяйств, имевших посевную площадь	54,9	32,8	7,4	2,4	0,9
Посевная площадь сельскохозяйственных культур, тыс. га	1,5	3,1	1,6	0,8	0,4
в процентах от общей посевной площади	11,7	24,8	12,5	6,4	3,3
в среднем на одно хозяйство, га	0,02	0,08	0,19	0,29	0,39
Тамбовская область					
Число хозяйств, тыс. единиц	44,2	53,6	24,4	23,2	24,7
в процентах от общего числа хозяйств	21,8	26,5	12,1	11,5	12,2
в процентах от числа хозяйств, имевших посевную площадь	22,6	27,5	12,5	11,9	12,7
Посевная площадь сельскохозяйственных культур, тыс. га	1,1	5,0	4,9	7,0	9,9
в процентах от общей посевной площади	2,4	10,7	10,4	14,9	21,2
в среднем на одно хозяйство, га	0,03	0,09	0,20	0,30	0,40
Тверская область					
Число хозяйств, тыс. единиц	143,2	41,4	5,2	1,2	0,4
в процентах от общего числа хозяйств	65,9	19,1	2,4	0,6	0,2
в процентах от числа хозяйств, имевших посевную площадь	74,7	21,6	2,7	0,6	0,2
Посевная площадь сельскохозяйственных культур, тыс. га	2,9	3,2	1,0	0,4	0,2
в процентах от общей посевной площади	33,8	38,2	11,3	4,1	1,8
в среднем на одно хозяйство, га	0,02	0,08	0,18	0,29	0,40
Тульская область					
Число хозяйств, тыс. единиц	93,7	57,1	12,6	4,5	1,7
в процентах от общего числа хозяйств	50,7	30,9	6,8	2,5	0,9
в процентах от числа хозяйств, имевших посевную площадь	54,6	33,3	7,4	2,6	1,0
Посевная площадь сельскохозяйственных культур, тыс. га	2,3	4,9	2,4	1,3	0,7
в процентах от общей посевной площади	15,4	33,2	16,5	9,0	4,6
в среднем на одно хозяйство, га	0,02	0,09	0,19	0,29	0,40

посевную площадь, гектаров							Хозяйства, не имевшие посевной площади	Итого
0,46 - 0,65	0,66 - 1,00	1,01 - 2,50	2,51 - 10,00	10,01 - 20,0	свыше 20,0	всего		
4,5	2,1	2,6	0,3	0,1	0,1	103,0	3,6	106,7
4,2	1,9	2,4	0,2	0,1	0,1	96,6	3,4	100
4,3	2,0	2,5	0,2	0,1	0,1	100	x	x
2,3	1,7	3,6	1,5	1,7	5,0	29,9	x	29,9
7,7	5,5	12,0	4,9	5,7	16,7	100	x	100
0,51	0,80	1,39	5,82	14,21	38,09	0,29	x	0,28
1,3	0,4	0,1	0,0	0,0	-	202,8	16,5	219,3
0,6	0,2	0,0	0,0	0,0	-	92,5	7,5	100
0,6	0,2	0,0	0,0	0,0	-	100	x	x
0,6	0,3	0,1	0,0	0,0	-	19,6	x	19,6
3,3	1,8	0,5	0,1	0,1	-	100	x	100
0,51	0,82	1,33	5,89	11,28	-	0,10	x	0,09
0,7	0,4	0,4	0,2	0,0	0,0	111,9	6,5	118,3
0,6	0,3	0,3	0,2	0,0	0,0	94,5	5,5	100
0,7	0,3	0,3	0,2	0,0	0,0	100	x	x
0,4	0,3	0,6	1,0	0,7	2,2	12,4	x	12,4
3,2	2,4	4,7	7,8	5,3	17,9	100	x	100
0,53	0,79	1,54	5,43	13,73	51,62	0,11	x	0,10
17,7	5,5	1,6	0,1	0,0	0,1	195,1	7,0	202,1
8,8	2,7	0,8	0,0	0,0	0,0	96,5	3,5	100
9,1	2,8	0,8	0,0	0,0	0,0	100	x	x
9,0	4,4	2,1	0,5	0,4	2,6	46,9	x	46,9
19,2	9,3	4,5	1,1	0,8	5,5	100	x	100
0,51	0,79	1,30	5,29	15,32	45,05	0,24	x	0,23
0,2	0,1	0,1	0,0	0,0	0,0	191,8	25,5	217,3
0,1	0,0	0,0	0,0	0,0	0,0	88,3	11,7	100
0,1	0,0	0,0	0,0	0,0	0,0	100	x	x
0,1	0,0	0,1	0,2	0,1	0,4	8,5	x	8,5
1,3	0,5	0,9	2,4	1,5	4,3	100	x	100
0,52	0,83	1,37	5,55	11,46	30,16	0,04	x	0,04
1,0	0,5	0,1	0,1	0,0	0,0	171,4	13,4	184,8
0,6	0,3	0,1	0,0	0,0	0,0	92,8	7,2	100
0,6	0,3	0,1	0,0	0,0	0,0	100	x	x
0,5	0,4	0,1	0,3	0,6	1,1	14,7	x	14,7
3,7	2,7	1,0	2,3	4,1	7,6	100	x	100
0,52	0,83	1,30	6,22	13,56	53,16	0,09	x	0,08

	Хозяйства, имевшие				
	до 0,06	0,06 - 0,15	0,16 - 0,25	0,26 - 0,35	0,36 - 0,45
Ярославская область					
Число хозяйств, тыс. единиц	98,1	29,3	1,6	0,2	0,1
в процентах от общего числа хозяйств	70,5	21,1	1,2	0,2	0,1
в процентах от числа хозяйств, имевших посевную площадь	75,7	22,7	1,3	0,2	0,1
Посевная площадь сельскохозяйственных культур, тыс. га	2,3	2,2	0,3	0,1	0,0
в процентах от общей посевной площади	43,5	41,7	5,7	1,3	0,5
в среднем на одно хозяйство, га	0,02	0,08	0,18	0,29	0,39
г. Москва					
Число хозяйств, тыс. единиц	18,0	1,7	0,0	0,0	0,0
в процентах от общего числа хозяйств	74,6	7,3	0,1	0,0	0,0
в процентах от числа хозяйств, имевших посевную площадь	90,9	8,9	0,2	0,0	0,0
Посевная площадь сельскохозяйственных культур, тыс. га	0,3	0,1	0,0	0,0	0,0
в процентах от общей посевной площади	70,5	27,1	1,4	0,4	0,1
в среднем на одно хозяйство, га	0,02	0,07	0,18	0,30	0,40
Северо-Западный федеральный округ					
Число хозяйств, тыс. единиц	545,3	213,6	24,4	5,5	1,6
в процентах от общего числа хозяйств	63,9	25,0	2,9	0,6	0,2
в процентах от числа хозяйств, имевших посевную площадь	68,7	26,9	3,1	0,7	0,2
Посевная площадь сельскохозяйственных культур, тыс. га	12,1	16,8	4,5	1,6	0,6
в процентах от общей посевной площади	27,0	37,5	10,1	3,6	1,4
в среднем на одно хозяйство, га	0,02	0,08	0,19	0,29	0,40
Республика Карелия					
Число хозяйств, тыс. единиц	34,7	6,5	0,3	0,1	0,0
в процентах от общего числа хозяйств	79,2	14,9	0,7	0,1	0,0
в процентах от числа хозяйств, имевших посевную площадь	83,2	15,6	0,8	0,2	0,0
Посевная площадь сельскохозяйственных культур, тыс. га	0,7	0,5	0,1	0,0	0,0
в процентах от общей посевной площади	46,1	32,1	3,8	1,2	0,5
в среднем на одно хозяйство, га	0,02	0,07	0,18	0,29	0,40
Республика Коми					
Число хозяйств, тыс. единиц	46,3	15,1	1,2	0,2	0,0
в процентах от общего числа хозяйств	72,4	23,7	1,9	0,3	0,0
в процентах от числа хозяйств, имевших посевную площадь	73,6	24,1	1,9	0,3	0,0
Посевная площадь сельскохозяйственных культур, тыс. га	1,0	1,2	0,2	0,1	0,0
в процентах от общей посевной площади	39,9	47,5	8,9	2,1	0,4
в среднем на одно хозяйство, га	0,02	0,08	0,18	0,28	0,39
Архангельская область					
Число хозяйств, тыс. единиц	80,1	29,3	1,5	0,2	0,0
в процентах от общего числа хозяйств	69,1	25,3	1,3	0,2	0,0
в процентах от числа хозяйств, имевших посевную площадь	71,9	26,3	1,4	0,2	0,0
Посевная площадь сельскохозяйственных культур, тыс. га	1,9	2,2	0,3	0,1	0,0
в процентах от общей посевной площади	39,9	45,8	5,7	1,4	0,4
в среднем на одно хозяйство, га	0,02	0,07	0,18	0,29	0,39
в том числе:					

посевную площадь, гектаров							Хозяйства, не имевшие посевной площади	Итого
0,46 - 0,65	0,66 - 1,00	1,01 - 2,50	2,51 - 10,00	10,01 - 20,0	свыше 20,0	всего		
0,0	0,0	0,0	0,0	0,0	0,0	129,5	9,6	139,1
0,0	0,0	0,0	0,0	0,0	0,0	93,1	6,9	100
0,0	0,0	0,0	0,0	0,0	0,0	100	x	x
0,0	0,0	0,0	0,0	0,0	0,2	5,3	x	5,3
0,5	0,3	0,6	0,8	0,8	4,2	100	x	100
0,55	0,83	1,46	3,64	14,22	44,70	0,04	x	0,04
-	-	0,0	-	-	-	19,8	4,3	24,1
-	-	0,0	-	-	-	82,0	18,0	100
-	-	0,0	-	-	-	100	x	x
-	-	0,0	-	-	-	0,4	x	0,4
-	-	0,5	-	-	-	100	x	100
-	-	2,10	-	-	-	0,02	x	0,02
1,2	0,5	0,5	0,5	0,1	0,1	793,4	60,6	854,0
0,1	0,1	0,1	0,1	0,0	0,0	92,9	7,1	100
0,2	0,1	0,1	0,1	0,0	0,0	100	x	x
0,6	0,4	0,8	2,4	1,7	3,3	44,9	x	44,9
1,4	0,9	1,7	5,4	3,8	7,2	100	x	100
0,52	0,83	1,47	5,05	13,54	45,82	0,06	x	0,05
0,0	0,0	0,0	0,0	0,0	-	41,8	2,1	43,9
0,1	0,1	0,1	0,0	0,0	-	95,2	4,8	100
0,1	0,1	0,1	0,0	0,0	-	100	x	x
0,0	0,0	0,0	0,1	0,1	-	1,5	x	1,5
0,8	1,4	2,3	5,1	6,5	-	100	x	100
0,53	0,80	1,48	3,82	13,76	-	0,04	x	0,03
0,0	0,0	0,0	-	-	-	62,9	1,0	63,9
0,0	0,0	0,0	-	-	-	98,4	1,6	100
0,0	0,0	0,0	-	-	-	100	x	x
0,0	0,0	0,0	-	-	-	2,5	x	2,5
0,5	0,1	0,7	-	-	-	100	x	100
0,52	0,68	1,60	-	-	-	0,04	x	0,04
0,1	0,0	0,0	0,0	0,0	0,0	111,4	4,5	115,9
0,0	0,0	0,0	0,0	0,0	0,0	96,1	3,9	100
0,0	0,0	0,0	0,0	0,0	0,0	100	x	x
0,0	0,0	0,1	0,1	0,0	0,0	4,8	x	4,8
0,6	0,4	1,4	2,8	0,8	0,9	100	x	100
0,52	0,86	1,41	4,40	12,63	42,01	0,04	x	0,04

	Хозяйства, имевшие				
	до 0,06	0,06 - 0,15	0,16 - 0,25	0,26 - 0,35	0,36 - 0,45
Ненецкий автономный округ					
Число хозяйств, тыс. единиц	1,6	0,0	-	-	-
в процентах от общего числа хозяйств	89,6	1,8	-	-	-
в процентах от числа хозяйств, имевших посевную площадь	98,0	2,0	-	-	-
Посевная площадь сельскохозяйственных культур, тыс. га	0,0	0,0	-	-	-
в процентах от общей посевной площади	91,3	8,7	-	-	-
в среднем на одно хозяйство, га	0,01	0,07	-	-	-
Архангельская область (без автономного округа)					
Число хозяйств, тыс. единиц	78,5	29,3	1,5	0,2	0,0
в процентах от общего числа хозяйств	68,8	25,7	1,3	0,2	0,0
в процентах от числа хозяйств, имевших посевную площадь	71,5	26,7	1,4	0,2	0,0
Посевная площадь сельскохозяйственных культур, тыс. га	1,9	2,2	0,3	0,1	0,0
в процентах от общей посевной площади	39,6	46,0	5,8	1,4	0,4
в среднем на одно хозяйство, га	0,02	0,07	0,18	0,29	0,39
Вологодская область					
Число хозяйств, тыс. единиц	125,6	53,5	5,2	0,9	0,2
в процентах от общего числа хозяйств	64,2	27,3	2,7	0,5	0,1
в процентах от числа хозяйств, имевших посевную площадь	67,6	28,8	2,8	0,5	0,1
Посевная площадь сельскохозяйственных культур, тыс. га	3,0	4,1	1,0	0,3	0,1
в процентах от общей посевной площади	32,6	45,1	10,3	2,8	1,0
в среднем на одно хозяйство, га	0,02	0,08	0,18	0,28	0,39
Калининградская область					
Число хозяйств, тыс. единиц	39,7	17,7	2,1	0,6	0,2
в процентах от общего числа хозяйств	59,1	26,4	3,1	0,9	0,3
в процентах от числа хозяйств, имевших посевную площадь	65,3	29,1	3,5	1,0	0,3
Посевная площадь сельскохозяйственных культур, тыс. га	0,9	1,4	0,4	0,2	0,1
в процентах от общей посевной площади	14,5	22,4	6,3	2,7	1,1
в среднем на одно хозяйство, га	0,02	0,08	0,19	0,29	0,40
Ленинградская область					
Число хозяйств, тыс. единиц	98,7	30,6	2,7	0,5	0,1
в процентах от общего числа хозяйств	67,3	20,9	1,8	0,3	0,1
в процентах от числа хозяйств, имевших посевную площадь	74,4	23,1	2,0	0,3	0,1
Посевная площадь сельскохозяйственных культур, тыс. га	2,0	2,4	0,5	0,1	0,0
в процентах от общей посевной площади	38,1	44,9	9,3	2,5	0,7
в среднем на одно хозяйство, га	0,02	0,08	0,18	0,29	0,40
Мурманская область					
Число хозяйств, тыс. единиц	2,5	0,2	0,0	0,0	-
в процентах от общего числа хозяйств	86,6	6,1	0,2	0,0	-
в процентах от числа хозяйств, имевших посевную площадь	93,1	6,6	0,2	0,0	-
Посевная площадь сельскохозяйственных культур, тыс. га	0,0	0,0	0,0	0,0	-
в процентах от общей посевной площади	66,0	17,2	1,4	0,4	-
в среднем на одно хозяйство, га	0,02	0,07	0,17	0,25	-

посевную площадь, гектаров							Хозяйства, не имевшие посевной площади	Итого
0,46 - 0,65	0,66 - 1,00	1,01 - 2,50	2,51 - 10,00	10,01 - 20,0	свыше 20,0	всего		
-	-	-	-	-	-	1,7	0,2	1,8
-	-	-	-	-	-	91,5	8,5	100
-	-	-	-	-	-	100	x	x
-	-	-	-	-	-	0,0	x	0,0
-	-	-	-	-	-	100	x	100
-	-	-	-	-	-	0,02	x	0,01
0,1	0,0	0,0	0,0	0,0	0,0	109,7	4,4	114,1
0,0	0,0	0,0	0,0	0,0	0,0	96,2	3,8	100
0,0	0,0	0,0	0,0	0,0	0,0	100	x	x
0,0	0,0	0,1	0,1	0,0	0,0	4,8	x	4,8
0,6	0,4	1,4	2,8	0,8	0,9	100	x	100
0,52	0,86	1,41	4,40	12,63	42,01	0,04	x	0,04
0,1	0,0	0,0	0,0	0,0	0,0	185,8	10,0	195,8
0,1	0,0	0,0	0,0	0,0	0,0	94,9	5,1	100
0,1	0,0	0,0	0,0	0,0	0,0	100	x	x
0,1	0,0	0,1	0,2	0,2	0,2	9,2	x	9,2
0,8	0,4	0,6	1,9	1,8	2,7	100	x	100
0,51	0,80	1,36	5,39	12,48	48,83	0,05	x	0,05
0,1	0,1	0,1	0,1	0,1	0,0	60,8	6,3	67,2
0,2	0,1	0,2	0,2	0,1	0,1	90,6	9,4	100
0,2	0,1	0,2	0,2	0,1	0,1	100	x	x
0,1	0,1	0,2	0,6	0,8	1,7	6,4	x	6,4
1,2	0,9	2,4	9,0	12,0	27,4	100	x	100
0,53	0,82	1,47	5,41	13,61	43,65	0,10	x	0,09
0,1	0,0	0,0	0,0	0,0	-	132,7	14,0	146,7
0,1	0,0	0,0	0,0	0,0	-	90,5	9,5	100
0,1	0,0	0,0	0,0	0,0	-	100	x	x
0,0	0,0	0,0	0,1	0,0	-	5,3	x	5,3
0,8	0,3	0,8	2,3	0,4	-	100	x	100
0,51	0,86	1,72	4,49	19,01	-	0,04	x	0,04
0,0	-	-	0,0	-	-	2,6	0,2	2,8
0,0	-	-	0,0	-	-	93,1	6,9	100
0,0	-	-	0,0	-	-	100	x	x
0,0	-	-	0,0	-	-	0,1	x	0,1
0,9	-	-	14,1	-	-	100	x	100
0,64	-	-	10,00	-	-	0,03	x	0,03

	Хозяйства, имевшие				
	до 0,06	0,06 - 0,15	0,16 - 0,25	0,26 - 0,35	0,36 - 0,45
Новгородская область					
Число хозяйств, тыс. единиц	69,1	35,4	5,1	1,1	0,2
в процентах от общего числа хозяйств	56,5	28,9	4,2	0,9	0,2
в процентах от числа хозяйств, имевших посевную площадь	62,1	31,8	4,6	1,0	0,2
Посевная площадь сельскохозяйственных культур, тыс. га	1,5	2,9	0,9	0,3	0,1
в процентах от общей посевной площади	22,4	42,7	14,0	4,8	1,4
в среднем на одно хозяйство, га	0,02	0,08	0,19	0,29	0,39
Псковская область					
Число хозяйств, тыс. единиц	48,2	25,3	6,3	2,0	0,8
в процентах от общего числа хозяйств	50,8	26,6	6,6	2,1	0,8
в процентах от числа хозяйств, имевших посевную площадь	57,5	30,1	7,5	2,4	0,9
Посевная площадь сельскохозяйственных культур, тыс. га	1,0	2,1	1,2	0,6	0,3
в процентах от общей посевной площади	12,3	25,1	13,9	7,1	3,7
в среднем на одно хозяйство, га	0,02	0,08	0,19	0,30	0,40
г. Санкт-Петербург					
Число хозяйств, тыс. единиц	0,4	0,0	-	-	-
в процентах от общего числа хозяйств	54,7	0,7	-	-	-
в процентах от числа хозяйств, имевших посевную площадь	98,7	1,3	-	-	-
Посевная площадь сельскохозяйственных культур, тыс. га	0,0	0,0	-	-	-
в процентах от общей посевной площади	90,7	9,3	-	-	-
в среднем на одно хозяйство, га	0,01	0,06	-	-	-
Южный федеральный округ					
Число хозяйств, тыс. единиц	678,6	414,5	120,8	49,2	25,7
в процентах от общего числа хозяйств	44,8	27,4	8,0	3,2	1,7
в процентах от числа хозяйств, имевших посевную площадь	51,1	31,2	9,1	3,7	1,9
Посевная площадь сельскохозяйственных культур, тыс. га	14,9	37,4	23,6	14,6	10,3
в процентах от общей посевной площади	6,6	16,6	10,5	6,5	4,5
в среднем на одно хозяйство, га	0,02	0,09	0,20	0,30	0,40
Республика Адыгея					
Число хозяйств, тыс. единиц	27,3	18,5	8,0	3,3	2,3
в процентах от общего числа хозяйств	37,0	25,0	10,8	4,5	3,1
в процентах от числа хозяйств, имевших посевную площадь	44,8	30,2	13,0	5,4	3,7
Посевная площадь сельскохозяйственных культур, тыс. га	0,7	1,7	1,6	1,0	0,9
в процентах от общей посевной площади	9,1	21,8	20,9	12,9	11,9
в среднем на одно хозяйство, га	0,03	0,09	0,20	0,30	0,40
Республика Калмыкия					
Число хозяйств, тыс. единиц	3,9	0,8	0,2	0,1	0,0
в процентах от общего числа хозяйств	28,4	5,4	1,5	0,4	0,0
в процентах от числа хозяйств, имевших посевную площадь	74,3	14,3	3,8	1,0	0,1
Посевная площадь сельскохозяйственных культур, тыс. га	0,0	0,1	0,0	0,0	0,0
в процентах от общей посевной площади	0,6	1,0	0,6	0,2	0,0
в среднем на одно хозяйство, га	0,01	0,09	0,19	0,29	0,40

посевную площадь, гектаров							Хозяйства, не имевшие посевной площади	Итого
0,46 - 0,65	0,66 - 1,00	1,01 - 2,50	2,51 - 10,00	10,01 - 20,0	свыше 20,0	всего		
0,1	0,0	0,1	0,1	0,0	0,0	111,2	11,0	122,3
0,1	0,0	0,1	0,1	0,0	0,0	91,0	9,0	100
0,1	0,0	0,1	0,1	0,0	0,0	100	x	x
0,1	0,0	0,1	0,5	0,2	0,1	6,8	x	6,8
1,0	0,5	1,8	7,4	2,7	1,3	100	x	100
0,52	0,82	1,51	4,85	13,85	28,67	0,06	x	0,06
0,6	0,2	0,2	0,2	0,0	0,0	83,8	11,1	94,9
0,6	0,2	0,2	0,2	0,0	0,0	88,3	11,7	100
0,7	0,3	0,2	0,2	0,0	0,0	100	x	x
0,3	0,2	0,3	0,8	0,4	1,1	8,5	x	8,5
3,6	2,3	3,5	9,8	5,3	13,4	100	x	100
0,52	0,84	1,45	5,21	13,60	51,60	0,10	x	0,09
-	-	-	-	-	-	0,4	0,3	0,7
-	-	-	-	-	-	55,4	44,6	100
-	-	-	-	-	-	100	x	x
-	-	-	-	-	-	0,0	x	0,0
-	-	-	-	-	-	100	x	100
-	-	-	-	-	-	0,01	x	0,00
16,9	12,2	4,5	3,1	1,1	1,3	1327,9	187,4	1515,3
1,1	0,8	0,3	0,2	0,1	0,1	87,6	12,4	100
1,3	0,9	0,3	0,2	0,1	0,1	100	x	x
8,9	10,2	6,7	16,5	14,7	68,1	225,9	x	225,9
3,9	4,5	3,0	7,3	6,5	30,1	100	x	100
0,52	0,84	1,49	5,36	13,04	53,19	0,17	x	0,15
1,2	0,3	0,1	0,1	0,0	0,0	61,1	12,7	73,8
1,6	0,4	0,2	0,2	0,0	0,0	82,7	17,3	100
2,0	0,5	0,2	0,2	0,0	0,0	100	x	x
0,6	0,2	0,2	0,5	0,2	0,1	7,6	x	7,6
8,0	3,0	2,5	6,9	2,0	0,9	100	x	100
0,50	0,81	1,59	3,90	12,63	23,37	0,12	x	0,10
0,0	0,0	0,0	0,1	0,1	0,1	5,3	8,5	13,8
0,1	0,1	0,0	0,6	0,7	0,9	38,2	61,8	100
0,3	0,2	0,1	1,7	1,9	2,3	100	x	x
0,0	0,0	0,0	0,8	1,2	4,4	6,6	x	6,6
0,1	0,1	0,1	12,3	17,8	67,2	100	x	100
0,51	0,86	1,57	9,11	11,36	36,28	1,25	x	0,48

	Хозяйства, имевшие				
	до 0,06	0,06 - 0,15	0,16 - 0,25	0,26 - 0,35	0,36 - 0,45
Республика Крым					
Число хозяйств, тыс. единиц	9,7	3,0	0,5	0,2	0,1
в процентах от общего числа хозяйств	45,9	14,1	2,3	0,8	0,5
в процентах от числа хозяйств, имевших посевную площадь	61,9	19,0	3,2	1,0	0,7
Посевная площадь сельскохозяйственных культур, тыс. га	0,2	0,3	0,1	0,0	0,0
в процентах от общей посевной площади	1,7	2,2	0,8	0,4	0,3
в среднем на одно хозяйство, га	0,02	0,08	0,20	0,30	0,39
Краснодарский край					
Число хозяйств, тыс. единиц	265,2	240,1	70,3	28,4	13,8
в процентах от общего числа хозяйств	37,7	34,1	10,0	4,0	2,0
в процентах от числа хозяйств, имевших посевную площадь	42,1	38,1	11,2	4,5	2,2
Посевная площадь сельскохозяйственных культур, тыс. га	6,9	21,8	13,8	8,5	5,5
в процентах от общей посевной площади	9,8	30,7	19,4	11,9	7,7
в среднем на одно хозяйство, га	0,03	0,09	0,20	0,30	0,40
Астраханская область					
Число хозяйств, тыс. единиц	55,0	3,4	0,4	0,1	0,0
в процентах от общего числа хозяйств	73,1	4,5	0,5	0,1	0,0
в процентах от числа хозяйств, имевших посевную площадь	92,5	5,7	0,6	0,1	0,0
Посевная площадь сельскохозяйственных культур, тыс. га	0,5	0,3	0,1	0,0	0,0
в процентах от общей посевной площади	6,6	3,7	0,9	0,2	0,1
в среднем на одно хозяйство, га	0,01	0,08	0,19	0,30	0,40
Волгоградская область					
Число хозяйств, тыс. единиц	96,0	42,4	10,0	3,7	2,2
в процентах от общего числа хозяйств	55,0	24,3	5,7	2,1	1,3
в процентах от числа хозяйств, имевших посевную площадь	60,7	26,8	6,3	2,3	1,4
Посевная площадь сельскохозяйственных культур, тыс. га	1,9	3,7	1,9	1,1	0,9
в процентах от общей посевной площади	4,3	8,4	4,3	2,4	2,0
в среднем на одно хозяйство, га	0,02	0,09	0,19	0,30	0,40
Ростовская область					
Число хозяйств, тыс. единиц	221,4	106,4	31,5	13,5	7,3
в процентах от общего числа хозяйств	48,9	23,5	7,0	3,0	1,6
в процентах от числа хозяйств, имевших посевную площадь	55,6	26,7	7,9	3,4	1,8
Посевная площадь сельскохозяйственных культур, тыс. га	4,5	9,6	6,1	4,0	2,9
в процентах от общей посевной площади	5,9	12,5	8,0	5,2	3,8
в среднем на одно хозяйство, га	0,02	0,09	0,20	0,30	0,40
г. Севастополь					
Число хозяйств, тыс. единиц	0,1	0,0	-	-	-
в процентах от общего числа хозяйств	69,8	2,2	-	-	-
в процентах от числа хозяйств, имевших посевную площадь	96,0	3,0	-	-	-
Посевная площадь сельскохозяйственных культур, тыс. га	0,0	0,0	-	-	-
в процентах от общей посевной площади	31,1	3,8	-	-	-
в среднем на одно хозяйство, га	0,02	0,06	-	-	-

посевную площадь, гектаров							Хозяйства, не имевшие посевной площади	Итого
0,46 - 0,65	0,66 - 1,00	1,01 - 2,50	2,51 - 10,00	10,01 - 20,0	свыше 20,0	всего		
0,2	0,2	0,6	1,0	0,2	0,1	15,6	5,4	21,0
1,0	0,9	2,8	4,7	0,9	0,2	74,1	25,9	100
1,3	1,2	3,7	6,4	1,2	0,3	100	x	x
0,1	0,2	1,0	5,4	2,6	1,7	11,5	x	11,5
1,0	1,3	8,3	47,0	22,3	14,6	100	x	100
0,58	0,79	1,66	5,45	13,34	33,59	0,74	x	0,55
7,0	2,7	1,8	0,8	0,1	0,0	630,3	73,6	703,9
1,0	0,4	0,3	0,1	0,0	0,0	89,5	10,5	100
1,1	0,4	0,3	0,1	0,0	0,0	100	x	x
3,6	2,2	2,6	4,1	1,4	0,6	71,0	x	71,0
5,1	3,1	3,6	5,7	2,0	0,9	100	x	100
0,52	0,82	1,44	5,06	12,59	31,23	0,11	x	0,10
0,0	0,0	0,3	0,2	0,0	0,1	59,4	15,7	75,1
0,0	0,0	0,4	0,2	0,1	0,1	79,1	20,9	100
0,0	0,0	0,5	0,3	0,1	0,1	100	x	x
0,0	0,0	0,5	0,8	0,7	4,8	7,6	x	7,6
0,1	0,3	6,1	10,2	8,6	63,2	100	x	100
0,52	0,90	1,55	5,12	13,43	67,92	0,13	x	0,10
2,0	0,3	0,3	0,2	0,3	0,6	158,0	16,6	174,6
1,1	0,2	0,2	0,1	0,2	0,3	90,5	9,5	100
1,2	0,2	0,2	0,2	0,2	0,4	100	x	x
1,0	0,3	0,4	1,4	4,2	27,7	44,5	x	44,5
2,2	0,6	0,9	3,1	9,4	62,3	100	x	100
0,50	0,78	1,42	5,79	13,13	48,31	0,28	x	0,25
6,5	8,6	1,4	0,7	0,3	0,4	398,2	54,6	452,8
1,4	1,9	0,3	0,1	0,1	0,1	87,9	12,1	100
1,6	2,2	0,4	0,2	0,1	0,1	100	x	x
3,5	7,4	2,1	3,5	4,6	28,8	77,1	x	77,1
4,5	9,6	2,7	4,5	6,0	37,3	100	x	100
0,54	0,85	1,49	5,29	13,40	65,24	0,19	x	0,17
-	-	-	0,0	-	-	0,1	0,0	0,1
-	-	-	0,7	-	-	72,7	27,3	100
-	-	-	1,0	-	-	100	x	x
-	-	-	0,0	-	-	0,0	x	0,0
-	-	-	65,1	-	-	100	x	100
-	-	-	3,19	-	-	0,05	x	0,04

	Хозяйства, имевшие				
	до 0,06	0,06 - 0,15	0,16 - 0,25	0,26 - 0,35	0,36 - 0,45
Северо-Кавказский федеральный округ					
Число хозяйств, тыс. единиц	406,6	246,5	77,2	24,9	9,0
в процентах от общего числа хозяйств	42,1	25,6	8,0	2,6	0,9
в процентах от числа хозяйств, имевших посевную площадь	50,9	30,8	9,7	3,1	1,1
Посевная площадь сельскохозяйственных культур, тыс. га	8,7	22,8	15,2	7,3	3,6
в процентах от общей посевной площади	3,6	9,4	6,3	3,0	1,5
в среднем на одно хозяйство, га	0,02	0,09	0,20	0,29	0,40
Республика Дагестан					
Число хозяйств, тыс. единиц	138,0	64,4	24,2	12,5	5,6
в процентах от общего числа хозяйств	38,8	18,1	6,8	3,5	1,6
в процентах от числа хозяйств, имевших посевную площадь	50,1	23,4	8,8	4,5	2,0
Посевная площадь сельскохозяйственных культур, тыс. га	2,9	6,0	4,9	3,7	2,3
в процентах от общей посевной площади	1,6	3,2	2,6	2,0	1,2
в среднем на одно хозяйство, га	0,02	0,09	0,20	0,30	0,40
Республика Ингушетия					
Число хозяйств, тыс. единиц	28,5	14,9	1,2	0,2	0,0
в процентах от общего числа хозяйств	58,9	30,8	2,5	0,3	0,0
в процентах от числа хозяйств, имевших посевную площадь	62,9	32,9	2,6	0,4	0,0
Посевная площадь сельскохозяйственных культур, тыс. га	0,6	1,2	0,2	0,0	0,0
в процентах от общей посевной площади	21,2	43,3	7,8	1,7	0,1
в среднем на одно хозяйство, га	0,02	0,08	0,18	0,29	0,38
Кабардино-Балкарская Республика					
Число хозяйств, тыс. единиц	21,1	38,5	15,0	4,1	1,3
в процентах от общего числа хозяйств	23,9	43,7	17,0	4,7	1,5
в процентах от числа хозяйств, имевших посевную площадь	25,8	47,2	18,4	5,1	1,6
Посевная площадь сельскохозяйственных культур, тыс. га	0,6	3,8	2,9	1,2	0,5
в процентах от общей посевной площади	5,8	35,6	27,5	11,3	4,9
в среднем на одно хозяйство, га	0,03	0,10	0,20	0,29	0,39
Карачаево-Черкесская Республика					
Число хозяйств, тыс. единиц	10,6	32,1	14,0	2,0	0,5
в процентах от общего числа хозяйств	16,5	50,0	21,8	3,2	0,8
в процентах от числа хозяйств, имевших посевную площадь	17,5	53,1	23,1	3,4	0,8
Посевная площадь сельскохозяйственных культур, тыс. га	0,4	3,1	2,7	0,6	0,2
в процентах от общей посевной площади	2,2	18,6	16,4	3,5	1,1
в среднем на одно хозяйство, га	0,03	0,10	0,20	0,29	0,39
Республика Северная Осетия-Алания					
Число хозяйств, тыс. единиц	12,1	13,7	5,4	2,1	0,7
в процентах от общего числа хозяйств	31,4	35,6	14,0	5,5	1,9
в процентах от числа хозяйств, имевших посевную площадь	35,2	39,9	15,7	6,2	2,1
Посевная площадь сельскохозяйственных культур, тыс. га	0,3	1,3	1,1	0,6	0,3
в процентах от общей посевной площади	8,0	32,6	27,0	16,1	7,3
в среднем на одно хозяйство, га	0,03	0,09	0,20	0,30	0,39

посевную площадь, гектаров							Хозяйства, не имевшие посевной площади	Итого
0,46 - 0,65	0,66 - 1,00	1,01 - 2,50	2,51 - 10,00	10,01 - 20,0	свыше 20,0	всего		
9,5	3,2	9,3	9,5	2,0	1,6	799,4	165,4	964,8
1,0	0,3	1,0	1,0	0,2	0,2	82,9	17,1	100
1,2	0,4	1,2	1,2	0,3	0,2	100	x	x
4,9	2,7	15,6	49,2	25,8	86,8	242,5	x	242,5
2,0	1,1	6,4	20,3	10,6	35,8	100	x	100
0,52	0,82	1,67	5,20	12,66	52,91	0,30	x	0,25
8,1	2,4	8,3	8,6	1,7	1,5	275,4	80,2	355,6
2,3	0,7	2,3	2,4	0,5	0,4	77,4	22,6	100
2,9	0,9	3,0	3,1	0,6	0,6	100	x	x
4,2	2,0	13,9	44,3	21,0	82,1	187,4	x	187,4
2,2	1,1	7,4	23,7	11,2	43,8	100	x	100
0,52	0,83	1,68	5,14	12,60	53,64	0,68	x	0,53
0,0	0,0	0,5	0,0	0,0	-	45,3	3,1	48,4
0,0	0,0	1,0	0,1	0,0	-	93,6	6,4	100
0,0	0,0	1,0	0,1	0,0	-	100	x	x
0,0	0,0	0,6	0,1	0,0	-	2,9	x	2,9
0,1	0,3	21,6	3,5	0,4	-	100	x	100
0,57	1,00	1,33	3,81	10,04	-	0,06	x	0,06
0,7	0,6	0,2	0,1	0,0	-	81,7	6,6	88,2
0,7	0,7	0,3	0,1	0,0	-	92,5	7,5	100
0,8	0,7	0,3	0,1	0,0	-	100	x	x
0,3	0,5	0,5	0,3	0,1	-	10,7	x	10,7
3,2	4,3	4,3	2,5	0,5	-	100	x	100
0,53	0,79	1,92	3,91	12,84	-	0,13	x	0,12
0,2	0,0	0,2	0,6	0,3	0,1	60,5	3,7	64,1
0,3	0,1	0,3	0,9	0,4	0,1	94,3	5,7	100
0,3	0,1	0,3	0,9	0,5	0,1	100	x	x
0,1	0,0	0,3	3,4	3,6	2,4	16,7	x	16,7
0,5	0,2	1,8	20,1	21,4	14,1	100	x	100
0,52	0,79	1,75	6,11	12,89	40,76	0,28	x	0,26
0,2	0,0	0,0	0,0	0,0	-	34,4	4,1	38,5
0,6	0,1	0,0	0,1	0,0	-	89,3	10,7	100
0,6	0,1	0,0	0,1	0,0	-	100	x	x
0,1	0,0	0,0	0,2	0,0	-	3,9	x	3,9
2,9	0,9	0,6	4,1	0,4	-	100	x	100
0,52	0,76	1,57	6,11	16,10	-	0,11	x	0,10

	Хозяйства, имевшие				
	до 0,06	0,06 - 0,15	0,16 - 0,25	0,26 - 0,35	0,36 - 0,45
Чеченская Республика					
Число хозяйств, тыс. единиц	22,5	7,6	1,8	0,4	0,1
в процентах от общего числа хозяйств	55,3	18,7	4,4	0,9	0,4
в процентах от числа хозяйств, имевших посевную площадь	69,3	23,4	5,5	1,1	0,4
Посевная площадь сельскохозяйственных культур, тыс. га	0,3	0,7	0,4	0,1	0,1
в процентах от общей посевной площади	19,4	44,0	22,8	6,8	3,7
в среднем на одно хозяйство, га	0,01	0,09	0,20	0,30	0,40
Ставропольский край					
Число хозяйств, тыс. единиц	173,7	75,3	15,6	3,6	0,7
в процентах от общего числа хозяйств	52,8	22,9	4,7	1,1	0,2
в процентах от числа хозяйств, имевших посевную площадь	64,4	27,9	5,8	1,3	0,3
Посевная площадь сельскохозяйственных культур, тыс. га	3,6	6,6	3,0	1,0	0,3
в процентах от общей посевной площади	18,5	34,0	15,5	5,4	1,4
в среднем на одно хозяйство, га	0,02	0,09	0,19	0,29	0,39
Приволжский федеральный округ					
Число хозяйств, тыс. единиц	1461,5	1129,3	445,3	237,9	103,9
в процентах от общего числа хозяйств	40,1	31,0	12,2	6,5	2,8
в процентах от числа хозяйств, имевших посевную площадь	41,7	32,2	12,7	6,8	3,0
Посевная площадь сельскохозяйственных культур, тыс. га	33,7	100,5	87,5	69,8	41,0
в процентах от общей посевной площади	5,2	15,5	13,5	10,8	6,3
в среднем на одно хозяйство, га	0,02	0,09	0,20	0,29	0,40
Республика Башкортостан					
Число хозяйств, тыс. единиц	127,6	213,7	125,2	66,4	21,3
в процентах от общего числа хозяйств	22,1	37,0	21,7	11,5	3,7
в процентах от числа хозяйств, имевших посевную площадь	22,4	37,6	22,0	11,7	3,8
Посевная площадь сельскохозяйственных культур, тыс. га	3,7	19,6	24,7	19,4	8,3
в процентах от общей посевной площади	4,2	22,3	28,1	22,0	9,5
в среднем на одно хозяйство, га	0,03	0,09	0,20	0,29	0,39
Республика Марий Эл					
Число хозяйств, тыс. единиц	36,6	34,7	12,5	5,8	2,9
в процентах от общего числа хозяйств	33,9	32,1	11,6	5,4	2,6
в процентах от числа хозяйств, имевших посевную площадь	35,1	33,3	12,0	5,6	2,7
Посевная площадь сельскохозяйственных культур, тыс. га	0,9	3,1	2,4	1,7	1,1
в процентах от общей посевной площади	3,1	10,8	8,5	6,1	4,0
в среднем на одно хозяйство, га	0,02	0,09	0,19	0,30	0,39
Республика Мордовия					
Число хозяйств, тыс. единиц	28,7	58,0	29,1	16,1	8,5
в процентах от общего числа хозяйств	18,4	37,3	18,7	10,3	5,5
в процентах от числа хозяйств, имевших посевную площадь	19,6	39,6	19,9	11,0	5,8
Посевная площадь сельскохозяйственных культур, тыс. га	0,8	5,5	5,8	4,8	3,3
в процентах от общей посевной площади	2,6	18,5	19,4	16,0	11,2
в среднем на одно хозяйство, га	0,03	0,10	0,20	0,30	0,39

посевную площадь, гектаров							Хозяйства, не имевшие посевной площади	Итого
0,46 - 0,65	0,66 - 1,00	1,01 - 2,50	2,51 - 10,00	10,01 - 20,0	свыше 20,0	всего		
0,1	0,0	0,0	0,0	-	-	32,5	8,2	40,7
0,2	0,0	0,0	0,0	-	-	79,9	20,1	100
0,2	0,0	0,0	0,0	-	-	100	x	x
0,0	0,0	0,0	0,0	-	-	1,6	x	1,6
2,3	0,6	0,3	0,2	-	-	100	x	100
0,53	0,78	1,48	2,97	-	-	0,05	x	0,04
0,3	0,1	0,2	0,2	0,1	0,1	269,7	59,5	329,2
0,1	0,0	0,0	0,1	0,0	0,0	81,9	18,1	100
0,1	0,0	0,1	0,1	0,0	0,0	100	x	x
0,1	0,1	0,2	1,0	1,1	2,3	19,4	x	19,4
0,7	0,5	1,2	4,9	5,8	12,1	100	x	100
0,52	0,87	1,52	5,63	12,97	44,97	0,07	x	0,06
59,7	38,2	10,2	11,8	2,2	2,0	3502,2	143,6	3645,8
1,6	1,0	0,3	0,3	0,1	0,1	96,1	3,9	100
1,7	1,1	0,3	0,3	0,1	0,1	100	x	x
31,1	31,5	16,1	58,2	29,9	149,2	648,4	x	648,4
4,8	4,9	2,5	9,0	4,6	23,0	100	x	100
0,52	0,82	1,57	4,92	13,65	73,24	0,19	x	0,18
9,7	2,8	1,3	0,5	0,0	0,0	568,6	8,2	576,8
1,7	0,5	0,2	0,1	0,0	0,0	98,6	1,4	100
1,7	0,5	0,2	0,1	0,0	0,0	100	x	x
5,0	2,2	2,0	3,0	0,0	0,0	87,8	x	87,8
5,8	2,5	2,2	3,4	0,0	0,0	100	x	100
0,52	0,78	1,55	5,43	11,94	25,39	0,15	x	0,15
2,9	5,4	1,3	2,0	0,1	0,0	104,1	3,9	108,0
2,7	5,0	1,2	1,8	0,1	0,0	96,4	3,6	100
2,8	5,2	1,3	1,9	0,1	0,0	100	x	x
1,6	4,5	2,0	8,6	1,0	1,4	28,3	x	28,3
5,5	16,1	7,2	30,4	3,5	4,8	100	x	100
0,54	0,84	1,56	4,37	13,08	41,21	0,27	x	0,26
4,2	1,2	0,2	0,4	0,1	0,1	146,5	9,1	155,5
2,7	0,8	0,1	0,2	0,1	0,0	94,2	5,8	100
2,9	0,8	0,1	0,3	0,1	0,0	100	x	x
2,2	0,9	0,3	2,2	1,3	2,7	29,8	x	29,8
7,4	3,1	1,0	7,4	4,3	9,2	100	x	100
0,52	0,79	1,47	5,90	13,21	40,43	0,20	x	0,19

	Хозяйства, имевшие				
	до 0,06	0,06 - 0,15	0,16 - 0,25	0,26 - 0,35	0,36 - 0,45
Республика Татарстан					
Число хозяйств, тыс. единиц	54,5	122,6	103,9	66,2	21,6
в процентах от общего числа хозяйств	14,1	31,7	26,9	17,1	5,6
в процентах от числа хозяйств, имевших посевную площадь	14,2	32,0	27,1	17,3	5,6
Посевная площадь сельскохозяйственных культур, тыс. га	1,5	12,1	20,7	19,4	8,4
в процентах от общей посевной площади	1,5	11,9	20,4	19,1	8,3
в среднем на одно хозяйство, га	0,03	0,10	0,20	0,29	0,39
Удмуртская Республика					
Число хозяйств, тыс. единиц	83,3	60,7	23,7	14,6	12,9
в процентах от общего числа хозяйств	39,6	28,9	11,3	6,9	6,1
в процентах от числа хозяйств, имевших посевную площадь	40,4	29,4	11,5	7,1	6,3
Посевная площадь сельскохозяйственных культур, тыс. га	1,9	5,5	4,6	4,3	5,2
в процентах от общей посевной площади	4,2	12,3	10,5	9,8	11,7
в среднем на одно хозяйство, га	0,02	0,09	0,20	0,30	0,40
Чувашская Республика					
Число хозяйств, тыс. единиц	40,0	55,8	28,6	19,9	14,1
в процентах от общего числа хозяйств	18,7	26,0	13,3	9,3	6,6
в процентах от числа хозяйств, имевших посевную площадь	20,0	27,9	14,3	9,9	7,0
Посевная площадь сельскохозяйственных культур, тыс. га	1,2	5,0	5,8	5,9	5,7
в процентах от общей посевной площади	1,5	6,4	7,4	7,5	7,3
в среднем на одно хозяйство, га	0,03	0,09	0,20	0,30	0,41
Пермский край					
Число хозяйств, тыс. единиц	109,1	94,9	11,9	1,8	0,5
в процентах от общего числа хозяйств	48,7	42,4	5,3	0,8	0,2
в процентах от числа хозяйств, имевших посевную площадь	49,9	43,4	5,4	0,8	0,2
Посевная площадь сельскохозяйственных культур, тыс. га	3,0	7,7	2,2	0,5	0,2
в процентах от общей посевной площади	17,5	44,7	12,6	3,0	1,1
в среднем на одно хозяйство, га	0,03	0,08	0,18	0,29	0,40
Кировская область					
Число хозяйств, тыс. единиц	170,4	51,7	4,9	2,0	0,9
в процентах от общего числа хозяйств	71,0	21,5	2,0	0,8	0,4
в процентах от числа хозяйств, имевших посевную площадь	73,6	22,3	2,1	0,9	0,4
Посевная площадь сельскохозяйственных культур, тыс. га	4,0	3,9	0,9	0,6	0,4
в процентах от общей посевной площади	28,7	27,7	6,5	4,3	2,5
в среднем на одно хозяйство, га	0,02	0,07	0,19	0,29	0,39
Нижегородская область					
Число хозяйств, тыс. единиц	210,1	110,5	21,4	8,2	3,7
в процентах от общего числа хозяйств	53,7	28,2	5,5	2,1	0,9
в процентах от числа хозяйств, имевших посевную площадь	58,5	30,8	5,9	2,3	1,0
Посевная площадь сельскохозяйственных культур, тыс. га	4,9	9,2	4,1	2,4	1,4
в процентах от общей посевной площади	13,2	24,7	11,0	6,4	3,9
в среднем на одно хозяйство, га	0,02	0,08	0,19	0,29	0,39

посевную площадь, гектаров							Хозяйства, не имевшие посевной площади	Итого
0,46 - 0,65	0,66 - 1,00	1,01 - 2,50	2,51 - 10,00	10,01 - 20,0	свыше 20,0	всего		
8,8	2,1	0,3	1,6	0,8	0,4	382,7	3,5	386,3
2,3	0,5	0,1	0,4	0,2	0,1	99,1	0,9	100
2,3	0,5	0,1	0,4	0,2	0,1	100	x	x
4,6	1,6	0,4	9,5	11,6	11,8	101,6	x	101,6
4,5	1,6	0,3	9,3	11,4	11,7	100	x	100
0,52	0,77	1,36	6,06	13,72	31,27	0,27	x	0,26
6,5	1,4	1,4	1,3	0,3	0,1	206,3	4,0	210,3
3,1	0,6	0,7	0,6	0,2	0,1	98,1	1,9	100
3,1	0,7	0,7	0,6	0,2	0,1	100	x	x
3,2	1,1	2,0	7,2	4,5	4,9	44,4	x	44,4
7,2	2,5	4,5	16,2	10,2	11,0	100	x	100
0,49	0,81	1,39	5,75	14,22	38,08	0,22	x	0,21
12,5	20,8	4,0	4,5	0,1	0,1	200,4	14,1	214,5
5,8	9,7	1,9	2,1	0,1	0,0	93,4	6,6	100
6,2	10,4	2,0	2,2	0,1	0,0	100	x	x
6,6	17,4	6,9	19,1	1,7	3,1	78,4	x	78,4
8,4	22,2	8,8	24,4	2,2	3,9	100	x	100
0,53	0,84	1,71	4,25	13,09	40,16	0,39	x	0,37
0,3	0,1	0,1	0,1	0,0	0,0	218,8	5,1	223,9
0,1	0,0	0,0	0,1	0,0	0,0	97,7	2,3	100
0,1	0,0	0,0	0,1	0,0	0,0	100	x	x
0,1	0,0	0,2	0,7	0,7	1,9	17,2	x	17,2
0,8	0,3	0,9	4,2	3,8	11,2	100	x	100
0,51	0,78	1,45	6,34	14,14	42,90	0,08	x	0,08
0,8	0,5	0,3	0,1	0,0	0,0	231,6	8,5	240,1
0,3	0,2	0,1	0,0	0,0	0,0	96,5	3,5	100
0,3	0,2	0,1	0,0	0,0	0,0	100	x	x
0,4	0,4	0,4	0,6	0,6	1,8	13,9	x	13,9
2,9	3,1	3,2	4,2	4,1	12,8	100	x	100
0,53	0,82	1,42	5,23	13,63	53,94	0,06	x	0,06
2,5	1,3	0,7	0,6	0,1	0,1	359,3	32,1	391,4
0,6	0,3	0,2	0,2	0,0	0,0	91,8	8,2	100
0,7	0,4	0,2	0,2	0,0	0,0	100	x	x
1,3	1,1	1,1	3,0	1,4	7,3	37,2	x	37,2
3,4	3,0	3,1	8,0	3,8	19,6	100	x	100
0,52	0,82	1,58	4,67	13,02	74,22	0,10	x	0,09

	Хозяйства, имевшие				
	до 0,06	0,06 - 0,15	0,16 - 0,25	0,26 - 0,35	0,36 - 0,45
Оренбургская область					
Число хозяйств, тыс. единиц	231,1	38,8	6,4	1,9	0,8
в процентах от общего числа хозяйств	78,1	13,1	2,2	0,6	0,3
в процентах от числа хозяйств, имевших посевную площадь	82,3	13,8	2,3	0,7	0,3
Посевная площадь сельскохозяйственных культур, тыс. га	3,2	3,2	1,2	0,6	0,3
в процентах от общей посевной площади	3,5	3,4	1,3	0,6	0,3
в среднем на одно хозяйство, га	0,01	0,08	0,19	0,29	0,39
Пензенская область					
Число хозяйств, тыс. единиц	56,9	87,7	36,1	17,0	8,1
в процентах от общего числа хозяйств	25,9	40,0	16,4	7,7	3,7
в процентах от числа хозяйств, имевших посевную площадь	26,3	40,6	16,7	7,9	3,8
Посевная площадь сельскохозяйственных культур, тыс. га	1,6	8,3	7,1	5,0	3,2
в процентах от общей посевной площади	3,2	16,4	14,1	10,0	6,4
в среднем на одно хозяйство, га	0,03	0,09	0,20	0,30	0,40
Самарская область					
Число хозяйств, тыс. единиц	76,7	64,9	16,8	8,6	4,8
в процентах от общего числа хозяйств	42,2	35,7	9,2	4,7	2,6
в процентах от числа хозяйств, имевших посевную площадь	43,7	37,0	9,6	4,9	2,7
Посевная площадь сельскохозяйственных культур, тыс. га	1,9	5,8	3,3	2,5	1,9
в процентах от общей посевной площади	9,2	28,2	16,0	12,4	9,4
в среднем на одно хозяйство, га	0,02	0,09	0,19	0,30	0,40
Саратовская область					
Число хозяйств, тыс. единиц	160,6	58,5	8,3	2,4	1,8
в процентах от общего числа хозяйств	64,1	23,3	3,3	1,0	0,7
в процентах от числа хозяйств, имевших посевную площадь	69,0	25,1	3,6	1,0	0,8
Посевная площадь сельскохозяйственных культур, тыс. га	3,2	4,9	1,6	0,7	0,7
в процентах от общей посевной площади	11,3	17,2	5,5	2,5	2,4
в среднем на одно хозяйство, га	0,02	0,08	0,19	0,30	0,39
Ульяновская область					
Число хозяйств, тыс. единиц	75,8	76,7	16,5	7,1	2,0
в процентах от общего числа хозяйств	39,7	40,2	8,6	3,7	1,1
в процентах от числа хозяйств, имевших посевную площадь	42,3	42,8	9,2	4,0	1,1
Посевная площадь сельскохозяйственных культур, тыс. га	1,9	6,9	3,1	2,1	0,8
в процентах от общей посевной площади	10,9	39,0	17,8	11,9	4,5
в среднем на одно хозяйство, га	0,03	0,09	0,19	0,29	0,39
Уральский федеральный округ					
Число хозяйств, тыс. единиц	469,9	399,0	44,3	4,8	1,1
в процентах от общего числа хозяйств	49,8	42,3	4,7	0,5	0,1
в процентах от числа хозяйств, имевших посевную площадь	50,8	43,1	4,8	0,5	0,1
Посевная площадь сельскохозяйственных культур, тыс. га	13,1	33,4	7,9	1,4	0,4
в процентах от общей посевной площади	5,9	15,0	3,6	0,6	0,2
в среднем на одно хозяйство, га	0,03	0,08	0,18	0,29	0,39

посевную площадь, гектаров							Хозяйства, не имевшие посевной площади	Итого
0,46 - 0,65	0,66 - 1,00	1,01 - 2,50	2,51 - 10,00	10,01 - 20,0	свыше 20,0	всего		
0,4	0,1	0,1	0,2	0,2	0,7	280,6	15,3	296,0
0,1	0,0	0,0	0,1	0,1	0,2	94,8	5,2	100
0,1	0,1	0,0	0,1	0,1	0,3	100	x	x
0,2	0,1	0,1	0,9	2,4	80,5	92,7	x	92,7
0,2	0,1	0,1	1,0	2,6	86,8	100	x	100
0,52	0,77	1,59	5,96	13,44	111,49	0,33	x	0,31
7,2	1,8	0,3	0,4	0,2	0,2	216,0	3,5	219,5
3,3	0,8	0,1	0,2	0,1	0,1	98,4	1,6	100
3,3	0,9	0,1	0,2	0,1	0,1	100	x	x
3,8	1,4	0,4	2,3	2,9	14,3	50,4	x	50,4
7,5	2,9	0,8	4,6	5,8	28,3	100	x	100
0,53	0,78	1,38	5,19	13,39	71,80	0,23	x	0,23
2,9	0,4	0,0	0,0	0,0	0,1	175,4	6,6	182,0
1,6	0,2	0,0	0,0	0,0	0,0	96,4	3,6	100
1,7	0,2	0,0	0,0	0,0	0,0	100	x	x
1,5	0,3	0,1	0,2	0,4	2,6	20,5	x	20,5
7,2	1,6	0,3	0,9	2,1	12,7	100	x	100
0,50	0,76	1,38	6,62	15,18	45,50	0,12	x	0,11
0,6	0,1	0,0	0,1	0,1	0,2	232,7	17,8	250,5
0,2	0,1	0,0	0,0	0,0	0,1	92,9	7,1	100
0,3	0,1	0,0	0,0	0,0	0,1	100	x	x
0,3	0,1	0,1	0,5	0,8	15,7	28,6	x	28,6
1,1	0,4	0,2	1,8	2,9	54,8	100	x	100
0,52	0,76	1,35	6,74	13,44	91,19	0,12	x	0,11
0,6	0,2	0,1	0,1	0,0	0,0	179,2	11,8	191,0
0,3	0,1	0,1	0,0	0,0	0,0	93,8	6,2	100
0,3	0,1	0,1	0,0	0,0	0,0	100	x	x
0,3	0,1	0,2	0,4	0,6	1,2	17,6	x	17,6
1,8	0,8	1,0	2,2	3,3	7,0	100	x	100
0,52	0,78	1,32	6,01	14,38	47,31	0,10	x	0,09
0,4	0,2	0,4	1,3	1,3	2,1	924,8	18,3	943,1
0,0	0,0	0,0	0,1	0,1	0,2	98,1	1,9	100
0,0	0,0	0,0	0,1	0,1	0,2	100	x	x
0,2	0,1	0,7	8,0	18,1	138,8	222,3	x	222,3
0,1	0,1	0,3	3,6	8,2	62,4	100	x	100
0,52	0,80	1,67	6,28	14,40	64,97	0,24	x	0,24

	Хозяйства, имевшие				
	до 0,06	0,06 - 0,15	0,16 - 0,25	0,26 - 0,35	0,36 - 0,45
Курганская область					
Число хозяйств, тыс. единиц	58,5	66,8	5,2	0,5	0,1
в процентах от общего числа хозяйств	43,7	49,9	3,9	0,4	0,1
в процентах от числа хозяйств, имевших посевную площадь	44,2	50,5	3,9	0,4	0,1
Посевная площадь сельскохозяйственных культур, тыс. га	1,8	5,4	0,9	0,1	0,0
в процентах от общей посевной площади	3,9	12,0	2,1	0,3	0,1
в среднем на одно хозяйство, га	0,03	0,08	0,18	0,28	0,39
Свердловская область					
Число хозяйств, тыс. единиц	130,1	99,4	6,2	0,9	0,3
в процентах от общего числа хозяйств	52,7	40,2	2,5	0,4	0,1
в процентах от числа хозяйств, имевших посевную площадь	54,6	41,7	2,6	0,4	0,1
Посевная площадь сельскохозяйственных культур, тыс. га	3,6	7,7	1,1	0,3	0,1
в процентах от общей посевной площади	12,7	27,2	4,0	0,9	0,4
в среднем на одно хозяйство, га	0,03	0,08	0,18	0,29	0,40
Тюменская область					
Число хозяйств, тыс. единиц	106,7	74,6	10,0	1,8	0,5
в процентах от общего числа хозяйств	54,2	37,9	5,1	0,9	0,3
в процентах от числа хозяйств, имевших посевную площадь	55,0	38,5	5,2	0,9	0,3
Посевная площадь сельскохозяйственных культур, тыс. га	2,8	6,1	1,8	0,5	0,2
в процентах от общей посевной площади	19,5	43,0	13,0	3,7	1,4
в среднем на одно хозяйство, га	0,03	0,08	0,18	0,29	0,39
в том числе:					
Ханты-Мансийский автономный округ - Югра					
Число хозяйств, тыс. единиц	31,1	9,7	0,2	0,0	-
в процентах от общего числа хозяйств	74,3	23,2	0,5	0,1	-
в процентах от числа хозяйств, имевших посевную площадь	75,7	23,6	0,6	0,1	-
Посевная площадь сельскохозяйственных культур, тыс. га	0,8	0,7	0,0	0,0	-
в процентах от общей посевной площади	51,3	44,8	2,6	0,5	-
в среднем на одно хозяйство, га	0,03	0,07	0,17	0,29	-
Ямало-Ненецкий автономный округ					
Число хозяйств, тыс. единиц	0,4	0,0	0,0	-	-
в процентах от общего числа хозяйств	71,7	9,5	0,2	-	-
в процентах от числа хозяйств, имевших посевную площадь	88,1	11,7	0,2	-	-
Посевная площадь сельскохозяйственных культур, тыс. га	0,0	0,0	0,0	-	-
в процентах от общей посевной площади	67,3	31,3	1,4	-	-
в среднем на одно хозяйство, га	0,02	0,07	0,15	-	-
Тюменская область (без автономных округов)					
Число хозяйств, тыс. единиц	75,2	64,8	9,8	1,8	0,5
в процентах от общего числа хозяйств	48,7	42,0	6,3	1,2	0,3
в процентах от числа хозяйств, имевших посевную площадь	49,4	42,5	6,4	1,2	0,3
Посевная площадь сельскохозяйственных культур, тыс. га	2,0	5,4	1,8	0,5	0,2
в процентах от общей посевной площади	15,6	42,8	14,3	4,1	1,6
в среднем на одно хозяйство, га	0,03	0,08	0,18	0,29	0,39

посевную площадь, гектаров							Хозяйства, не имевшие посевной площади	Итого
0,46 - 0,65	0,66 - 1,00	1,01 - 2,50	2,51 - 10,00	10,01 - 20,0	свыше 20,0	всего		
0,0	0,0	0,0	0,2	0,4	0,6	132,2	1,6	133,8
0,0	0,0	0,0	0,1	0,3	0,4	98,8	1,2	100
0,0	0,0	0,0	0,1	0,3	0,4	100	x	x
0,0	0,0	0,0	1,0	5,5	30,3	45,2	x	45,2
0,0	0,0	0,1	2,2	12,1	67,2	100	x	100
0,53	0,83	1,64	6,59	14,36	54,27	0,34	x	0,34
0,2	0,1	0,3	0,6	0,3	0,2	238,4	8,6	247,0
0,1	0,0	0,1	0,3	0,1	0,1	96,5	3,5	100
0,1	0,0	0,1	0,3	0,1	0,1	100	x	x
0,1	0,1	0,4	3,6	4,1	7,2	28,4	x	28,4
0,4	0,2	1,5	12,7	14,5	25,5	100	x	100
0,52	0,80	1,66	5,76	13,97	36,75	0,12	x	0,11
0,2	0,1	0,0	0,0	0,0	0,0	193,9	3,0	196,9
0,1	0,0	0,0	0,0	0,0	0,0	98,5	1,5	100
0,1	0,0	0,0	0,0	0,0	0,0	100	x	x
0,1	0,0	0,0	0,1	0,1	2,3	14,2	x	14,2
0,6	0,3	0,3	0,9	0,9	16,3	100	x	100
0,51	0,79	1,41	6,52	12,01	104,97	0,07	x	0,07
0,0	0,0	-	0,0	-	-	41,0	0,8	41,8
0,0	0,0	-	0,0	-	-	98,1	1,9	100
0,0	0,0	-	0,0	-	-	100	x	x
0,0	0,0	-	0,0	-	-	1,6	x	1,6
0,0	0,6	-	0,2	-	-	100	x	100
0,52	0,81	-	2,95	-	-	0,04	x	0,04
-	-	-	-	-	-	0,4	0,1	0,5
-	-	-	-	-	-	81,4	18,6	100
-	-	-	-	-	-	100	x	x
-	-	-	-	-	-	0,0	x	0,0
-	-	-	-	-	-	100	x	100
-	-	-	-	-	-	0,03	x	0,02
0,2	0,0	0,0	0,0	0,0	0,0	152,4	2,1	154,5
0,1	0,0	0,0	0,0	0,0	0,0	98,7	1,3	100
0,1	0,0	0,0	0,0	0,0	0,0	100	x	x
0,1	0,0	0,0	0,1	0,1	2,3	12,6	x	12,6
0,6	0,2	0,3	1,0	1,0	18,3	100	x	100
0,51	0,78	1,41	6,70	12,01	104,97	0,08	x	0,08

	Хозяйства, имевшие				
	до 0,06	0,06 - 0,15	0,16 - 0,25	0,26 - 0,35	0,36 - 0,45
Челябинская область					
Число хозяйств, тыс. единиц	174,6	158,2	22,9	1,6	0,2
в процентах от общего числа хозяйств	47,8	43,3	6,3	0,4	0,1
в процентах от числа хозяйств, имевших посевную площадь	48,5	43,9	6,4	0,4	0,1
Посевная площадь сельскохозяйственных культур, тыс. га	5,0	14,2	4,0	0,5	0,1
в процентах от общей посевной площади	3,7	10,5	3,0	0,3	0,1
в среднем на одно хозяйство, га	0,03	0,09	0,18	0,28	0,38
Сибирский федеральный округ					
Число хозяйств, тыс. единиц	887,6	899,0	152,3	33,3	8,8
в процентах от общего числа хозяйств	44,0	44,5	7,5	1,6	0,4
в процентах от числа хозяйств, имевших посевную площадь	44,6	45,1	7,6	1,7	0,4
Посевная площадь сельскохозяйственных культур, тыс. га	24,9	76,3	28,3	9,6	3,5
в процентах от общей посевной площади	10,3	31,5	11,7	4,0	1,4
в среднем на одно хозяйство, га	0,03	0,08	0,19	0,29	0,39
Республика Алтай					
Число хозяйств, тыс. единиц	20,8	16,8	1,1	0,2	0,0
в процентах от общего числа хозяйств	46,6	37,7	2,4	0,5	0,1
в процентах от числа хозяйств, имевших посевную площадь	52,1	42,1	2,7	0,5	0,1
Посевная площадь сельскохозяйственных культур, тыс. га	0,6	1,3	0,2	0,1	0,0
в процентах от общей посевной площади	5,6	12,9	1,9	0,6	0,2
в среднем на одно хозяйство, га	0,03	0,08	0,18	0,28	0,39
Республика Бурятия					
Число хозяйств, тыс. единиц	57,1	41,0	6,1	1,2	0,5
в процентах от общего числа хозяйств	52,3	37,5	5,6	1,1	0,5
в процентах от числа хозяйств, имевших посевную площадь	53,5	38,4	5,7	1,2	0,5
Посевная площадь сельскохозяйственных культур, тыс. га	1,5	3,4	1,1	0,4	0,2
в процентах от общей посевной площади	17,6	41,0	13,5	4,3	2,4
в среднем на одно хозяйство, га	0,03	0,08	0,18	0,29	0,39
Республика Тыва					
Число хозяйств, тыс. единиц	18,6	9,1	0,8	0,1	0,0
в процентах от общего числа хозяйств	56,1	27,3	2,3	0,3	0,1
в процентах от числа хозяйств, имевших посевную площадь	64,8	31,5	2,7	0,3	0,1
Посевная площадь сельскохозяйственных культур, тыс. га	0,4	0,7	0,1	0,0	0,0
в процентах от общей посевной площади	17,7	30,6	5,9	1,2	0,3
в среднем на одно хозяйство, га	0,02	0,08	0,18	0,29	0,40
Республика Хакасия					
Число хозяйств, тыс. единиц	21,0	27,6	4,1	0,7	0,2
в процентах от общего числа хозяйств	38,7	50,9	7,5	1,4	0,4
в процентах от числа хозяйств, имевших посевную площадь	39,1	51,4	7,6	1,4	0,4
Посевная площадь сельскохозяйственных культур, тыс. га	0,6	2,3	0,8	0,2	0,1
в процентах от общей посевной площади	14,3	50,6	16,6	4,8	1,9
в среднем на одно хозяйство, га	0,03	0,08	0,19	0,29	0,40

посевную площадь, гектаров							Хозяйства, не имевшие посевной площади	Итого
0,46 - 0,65	0,66 - 1,00	1,01 - 2,50	2,51 - 10,00	10,01 - 20,0	свыше 20,0	всего		
0,1	0,0	0,1	0,5	0,6	1,4	360,2	5,1	365,3
0,0	0,0	0,0	0,1	0,2	0,4	98,6	1,4	100
0,0	0,0	0,0	0,1	0,2	0,4	100	x	x
0,0	0,0	0,2	3,3	8,4	98,9	134,5	x	134,5
0,0	0,0	0,1	2,5	6,3	73,5	100	x	100
0,52	0,81	1,75	6,83	14,70	72,82	0,37	x	0,37
4,1	1,2	1,1	2,1	0,9	1,0	1991,5	27,3	2018,8
0,2	0,1	0,1	0,1	0,0	0,1	98,6	1,4	100
0,2	0,1	0,1	0,1	0,0	0,1	100	x	x
2,1	1,0	1,7	10,7	11,7	72,1	241,9	x	241,9
0,9	0,4	0,7	4,4	4,8	29,8	100	x	100
0,52	0,80	1,54	5,21	13,03	68,95	0,12	x	0,12
0,0	0,0	0,0	0,6	0,2	0,1	39,9	4,7	44,6
0,1	0,0	0,1	1,3	0,5	0,1	89,4	10,6	100
0,1	0,0	0,1	1,5	0,6	0,1	100	x	x
0,0	0,0	0,1	3,5	2,9	1,5	10,1	x	10,1
0,1	0,1	0,9	34,4	28,7	14,6	100	x	100
0,50	0,77	2,01	5,77	13,18	27,29	0,25	x	0,23
0,4	0,1	0,1	0,1	0,0	0,0	106,7	2,6	109,3
0,4	0,1	0,1	0,1	0,0	0,0	97,6	2,4	100
0,4	0,1	0,1	0,1	0,0	0,0	100	x	x
0,2	0,1	0,1	0,4	0,2	0,7	8,2	x	8,2
2,5	1,4	1,7	4,3	2,8	8,5	100	x	100
0,54	0,80	1,35	5,41	13,68	46,51	0,08	x	0,08
0,0	0,0	0,1	0,1	0,0	0,0	28,8	4,4	33,2
0,1	0,0	0,2	0,2	0,0	0,0	86,7	13,3	100
0,1	0,1	0,2	0,3	0,0	0,0	100	x	x
0,0	0,0	0,1	0,4	0,2	0,4	2,4	x	2,4
0,4	0,6	3,4	15,3	7,0	17,6	100	x	100
0,52	0,90	1,51	4,68	13,81	34,92	0,08	x	0,07
0,1	0,0	0,0	0,0	0,0	0,0	53,7	0,5	54,2
0,2	0,0	0,0	0,0	0,0	0,0	99,0	1,0	100
0,2	0,0	0,0	0,0	0,0	0,0	100	x	x
0,0	0,0	0,0	0,0	0,1	0,3	4,5	x	4,5
0,9	0,2	0,2	0,2	2,6	7,7	100	x	100
0,51	0,77	1,24	3,80	14,78	49,81	0,08	x	0,08

	Хозяйства, имевшие				
	до 0,06	0,06 - 0,15	0,16 - 0,25	0,26 - 0,35	0,36 - 0,45
Алтайский край					
Число хозяйств, тыс. единиц	170,5	190,1	25,6	4,4	1,1
в процентах от общего числа хозяйств	43,0	48,0	6,5	1,1	0,3
в процентах от числа хозяйств, имевших посевную площадь	43,4	48,4	6,5	1,1	0,3
Посевная площадь сельскохозяйственных культур, тыс. га	4,7	16,1	4,8	1,3	0,5
в процентах от общей посевной площади	16,4	56,8	16,7	4,5	1,6
в среднем на одно хозяйство, га	0,03	0,08	0,19	0,29	0,39
Забайкальский край					
Число хозяйств, тыс. единиц	92,9	68,1	9,8	1,7	0,5
в процентах от общего числа хозяйств	53,0	38,8	5,6	0,9	0,3
в процентах от числа хозяйств, имевших посевную площадь	53,5	39,2	5,7	1,0	0,3
Посевная площадь сельскохозяйственных культур, тыс. га	2,6	5,6	1,8	0,5	0,2
в процентах от общей посевной площади	14,8	31,9	10,1	2,7	1,1
в среднем на одно хозяйство, га	0,03	0,08	0,18	0,29	0,39
Красноярский край					
Число хозяйств, тыс. единиц	149,0	139,3	26,3	6,6	2,0
в процентах от общего числа хозяйств	45,7	42,7	8,1	2,0	0,6
в процентах от числа хозяйств, имевших посевную площадь	45,9	42,9	8,1	2,0	0,6
Посевная площадь сельскохозяйственных культур, тыс. га	4,2	11,9	4,9	1,9	0,8
в процентах от общей посевной площади	14,1	39,6	16,5	6,4	2,6
в среднем на одно хозяйство, га	0,03	0,09	0,19	0,29	0,39
Иркутская область					
Число хозяйств, тыс. единиц	66,9	87,0	15,9	3,1	0,8
в процентах от общего числа хозяйств	37,9	49,3	9,0	1,7	0,4
в процентах от числа хозяйств, имевших посевную площадь	38,2	49,6	9,1	1,8	0,5
Посевная площадь сельскохозяйственных культур, тыс. га	2,0	7,5	2,9	0,9	0,3
в процентах от общей посевной площади	10,5	39,8	15,5	4,7	1,7
в среднем на одно хозяйство, га	0,03	0,09	0,18	0,29	0,39
Кемеровская область					
Число хозяйств, тыс. единиц	86,6	85,1	13,6	2,9	0,7
в процентах от общего числа хозяйств	45,3	44,5	7,1	1,5	0,4
в процентах от числа хозяйств, имевших посевную площадь	45,7	44,9	7,2	1,5	0,4
Посевная площадь сельскохозяйственных культур, тыс. га	2,5	7,2	2,5	0,8	0,3
в процентах от общей посевной площади	12,2	34,4	12,1	4,0	1,3
в среднем на одно хозяйство, га	0,03	0,08	0,19	0,29	0,39
Новосибирская область					
Число хозяйств, тыс. единиц	77,1	99,5	14,3	2,0	0,3
в процентах от общего числа хозяйств	39,5	51,0	7,3	1,0	0,2
в процентах от числа хозяйств, имевших посевную площадь	39,8	51,4	7,4	1,0	0,2
Посевная площадь сельскохозяйственных культур, тыс. га	2,1	8,5	2,6	0,6	0,1
в процентах от общей посевной площади	10,7	42,3	12,9	2,8	0,6
в среднем на одно хозяйство, га	0,03	0,09	0,18	0,28	0,39

посевную площадь, гектаров							Хозяйства, не имевшие посевной площади	Итого
0,46 - 0,65	0,66 - 1,00	1,01 - 2,50	2,51 - 10,00	10,01 - 20,0	свыше 20,0	всего		
0,5	0,2	0,0	0,0	0,0	0,0	392,5	3,9	396,5
0,1	0,0	0,0	0,0	0,0	0,0	99,0	1,0	100
0,1	0,0	0,0	0,0	0,0	0,0	100	x	x
0,2	0,1	0,0	0,1	0,2	0,4	28,4	x	28,4
0,8	0,4	0,1	0,4	0,8	1,4	100	x	100
0,52	0,83	1,47	4,66	14,10	27,48	0,07	x	0,07
0,2	0,1	0,1	0,1	0,1	0,1	173,7	1,6	175,2
0,1	0,0	0,1	0,1	0,1	0,1	99,1	0,9	100
0,1	0,0	0,1	0,1	0,1	0,1	100	x	x
0,1	0,1	0,2	0,4	1,5	4,7	17,7	x	17,7
0,7	0,4	1,0	2,5	8,2	26,7	100	x	100
0,51	0,81	1,63	4,79	11,29	44,18	0,10	x	0,10
0,8	0,2	0,1	0,1	0,1	0,1	324,5	1,6	326,1
0,2	0,1	0,0	0,0	0,0	0,0	99,5	0,5	100
0,2	0,1	0,0	0,0	0,0	0,0	100	x	x
0,4	0,2	0,2	0,4	0,7	4,4	30,0	x	30,0
1,3	0,6	0,7	1,3	2,3	14,6	100	x	100
0,52	0,81	1,52	5,60	13,61	49,66	0,09	x	0,09
0,5	0,3	0,4	0,2	0,1	0,1	175,3	1,2	176,5
0,3	0,2	0,2	0,1	0,0	0,0	99,3	0,7	100
0,3	0,2	0,2	0,1	0,0	0,0	100	x	x
0,3	0,2	0,6	0,9	0,7	2,5	18,9	x	18,9
1,5	1,2	3,3	5,0	3,9	13,1	100	x	100
0,53	0,80	1,42	4,04	12,46	41,28	0,11	x	0,11
0,2	0,0	0,0	0,1	0,1	0,1	189,4	1,9	191,3
0,1	0,0	0,0	0,0	0,0	0,0	99,0	1,0	100
0,1	0,0	0,0	0,0	0,0	0,0	100	x	x
0,1	0,0	0,0	0,4	1,1	5,8	20,8	x	20,8
0,6	0,1	0,2	1,7	5,2	28,1	100	x	100
0,51	0,75	1,51	5,75	12,98	67,98	0,11	x	0,11
0,1	0,0	0,0	0,0	0,1	0,1	193,6	1,6	195,2
0,1	0,0	0,0	0,0	0,0	0,1	99,2	0,8	100
0,1	0,0	0,0	0,0	0,0	0,1	100	x	x
0,1	0,0	0,0	0,1	0,9	5,1	20,0	x	20,0
0,3	0,1	0,1	0,5	4,4	25,3	100	x	100
0,52	0,79	1,45	6,12	14,13	51,18	0,10	x	0,10

	Хозяйства, имевшие				
	до 0,06	0,06 - 0,15	0,16 - 0,25	0,26 - 0,35	0,36 - 0,45
Омская область					
Число хозяйств, тыс. единиц	78,6	93,5	28,9	9,1	2,4
в процентах от общего числа хозяйств	36,1	42,9	13,3	4,2	1,1
в процентах от числа хозяйств, имевших посевную площадь	36,5	43,4	13,4	4,2	1,1
Посевная площадь сельскохозяйственных культур, тыс. га	2,3	8,3	5,5	2,6	0,9
в процентах от общей посевной площади	3,1	11,2	7,4	3,5	1,2
в среднем на одно хозяйство, га	0,03	0,09	0,19	0,29	0,39
Томская область					
Число хозяйств, тыс. единиц	48,4	42,0	5,9	1,2	0,2
в процентах от общего числа хозяйств	49,1	42,5	5,9	1,2	0,2
в процентах от числа хозяйств, имевших посевную площадь	49,5	43,0	6,0	1,2	0,2
Посевная площадь сельскохозяйственных культур, тыс. га	1,3	3,4	1,1	0,3	0,1
в процентах от общей посевной площади	19,5	50,9	16,1	5,0	1,2
в среднем на одно хозяйство, га	0,03	0,08	0,19	0,29	0,39
Дальневосточный федеральный округ					
Число хозяйств, тыс. единиц	217,1	215,8	37,5	9,6	3,3
в процентах от общего числа хозяйств	43,6	43,4	7,5	1,9	0,7
в процентах от числа хозяйств, имевших посевную площадь	44,6	44,4	7,7	2,0	0,7
Посевная площадь сельскохозяйственных культур, тыс. га	5,9	19,0	7,2	2,8	1,3
в процентах от общей посевной площади	13,8	44,4	16,7	6,6	3,0
в среднем на одно хозяйство, га	0,03	0,09	0,19	0,29	0,39
Республика Саха (Якутия)					
Число хозяйств, тыс. единиц	47,5	12,5	2,3	0,5	0,2
в процентах от общего числа хозяйств	70,4	18,5	3,5	0,8	0,2
в процентах от числа хозяйств, имевших посевную площадь	74,8	19,7	3,7	0,8	0,2
Посевная площадь сельскохозяйственных культур, тыс. га	0,9	1,0	0,4	0,1	0,1
в процентах от общей посевной площади	28,5	34,0	14,5	4,8	2,0
в среднем на одно хозяйство, га	0,02	0,08	0,19	0,29	0,40
Камчатский край					
Число хозяйств, тыс. единиц	12,2	3,1	0,2	0,0	0,0
в процентах от общего числа хозяйств	76,9	19,7	1,2	0,2	0,1
в процентах от числа хозяйств, имевших посевную площадь	78,3	20,0	1,2	0,2	0,1
Посевная площадь сельскохозяйственных культур, тыс. га	0,3	0,2	0,0	0,0	0,0
в процентах от общей посевной площади	41,9	36,9	5,4	1,5	0,6
в среднем на одно хозяйство, га	0,02	0,08	0,19	0,29	0,40
Приморский край					
Число хозяйств, тыс. единиц	60,4	85,9	15,0	3,5	1,0
в процентах от общего числа хозяйств	35,4	50,3	8,8	2,0	0,6
в процентах от числа хозяйств, имевших посевную площадь	36,2	51,5	9,0	2,1	0,6
Посевная площадь сельскохозяйственных культур, тыс. га	1,9	7,8	2,9	1,0	0,4
в процентах от общей посевной площади	10,7	44,9	16,5	5,9	2,3
в среднем на одно хозяйство, га	0,03	0,09	0,19	0,29	0,39

посевную площадь, гектаров							Хозяйства, не имевшие посевной площади	Итого
0,46 - 0,65	0,66 - 1,00	1,01 - 2,50	2,51 - 10,00	10,01 - 20,0	свыше 20,0	всего		
1,2	0,3	0,2	0,8	0,2	0,5	215,6	2,3	217,9
0,5	0,1	0,1	0,4	0,1	0,2	99,0	1,0	100
0,5	0,1	0,1	0,4	0,1	0,2	100	x	x
0,6	0,2	0,3	4,1	3,2	46,0	74,0	x	74,0
0,8	0,3	0,4	5,6	4,3	62,1	100	x	100
0,52	0,77	1,88	5,11	13,32	92,47	0,34	x	0,34
0,1	0,0	0,0	0,0	0,0	0,0	97,7	1,0	98,7
0,1	0,0	0,0	0,0	0,0	0,0	99,0	1,0	100
0,1	0,0	0,0	0,0	0,0	0,0	100	x	x
0,0	0,0	0,0	0,1	0,1	0,3	6,7	x	6,7
0,5	0,1	0,3	1,4	0,8	4,2	100	x	100
0,51	0,80	1,42	6,96	17,14	47,25	0,07	x	0,07
1,8	0,6	0,5	0,2	0,1	0,1	486,5	11,0	497,5
0,4	0,1	0,1	0,0	0,0	0,0	97,8	2,2	100
0,4	0,1	0,1	0,0	0,0	0,0	100	x	x
0,9	0,5	0,7	1,1	0,9	2,5	42,8	x	42,8
2,2	1,2	1,6	2,6	2,0	5,8	100	x	100
0,52	0,83	1,46	4,76	14,01	49,92	0,09	x	0,09
0,2	0,2	0,1	0,0	-	-	63,5	4,0	67,5
0,3	0,2	0,2	0,0	-	-	94,1	5,9	100
0,4	0,2	0,2	0,0	-	-	100	x	x
0,1	0,1	0,2	0,1	-	-	3,1	x	3,1
3,7	4,7	5,5	2,1	-	-	100	x	100
0,51	0,96	1,24	4,10	-	-	0,05	x	0,05
0,0	0,0	0,0	0,0	-	0,0	15,6	0,3	15,8
0,0	0,1	0,1	0,0	-	0,0	98,2	1,8	100
0,0	0,1	0,1	0,0	-	0,0	100	x	x
0,0	0,0	0,0	0,0	-	0,0	0,6	x	0,6
0,5	1,7	3,2	2,8	-	5,5	100	x	100
0,52	0,90	1,69	3,04	-	35,70	0,04	x	0,04
0,5	0,2	0,2	0,1	0,0	0,0	166,8	3,9	170,7
0,3	0,1	0,1	0,1	0,0	0,0	97,7	2,3	100
0,3	0,1	0,1	0,1	0,0	0,0	100	x	x
0,2	0,1	0,3	0,7	0,6	1,5	17,4	x	17,4
1,4	0,7	1,7	3,8	3,4	8,6	100	x	100
0,52	0,80	1,62	4,79	14,24	57,75	0,10	x	0,10

	Хозяйства, имевшие				
	до 0,06	0,06 - 0,15	0,16 - 0,25	0,26 - 0,35	0,36 - 0,45
Хабаровский край					
Число хозяйств, тыс. единиц	37,9	37,8	3,1	0,8	0,3
в процентах от общего числа хозяйств	46,5	46,4	3,9	1,0	0,4
в процентах от числа хозяйств, имевших посевную площадь	47,2	47,1	3,9	1,0	0,4
Посевная площадь сельскохозяйственных культур, тыс. га	1,2	3,1	0,6	0,2	0,1
в процентах от общей посевной площади	21,2	56,3	10,7	4,2	2,1
в среднем на одно хозяйство, га	0,03	0,08	0,19	0,29	0,39
Амурская область					
Число хозяйств, тыс. единиц	36,1	57,9	14,6	4,3	1,7
в процентах от общего числа хозяйств	31,0	49,7	12,5	3,7	1,4
в процентах от числа хозяйств, имевших посевную площадь	31,2	50,1	12,6	3,7	1,4
Посевная площадь сельскохозяйственных культур, тыс. га	1,1	5,3	2,8	1,2	0,7
в процентах от общей посевной площади	9,1	42,6	22,4	10,0	5,3
в среднем на одно хозяйство, га	0,03	0,09	0,19	0,29	0,40
Магаданская область					
Число хозяйств, тыс. единиц	1,4	0,4	0,0	0,0	0,0
в процентах от общего числа хозяйств	75,7	22,7	0,2	0,4	0,1
в процентах от числа хозяйств, имевших посевную площадь	76,0	22,8	0,2	0,4	0,1
Посевная площадь сельскохозяйственных культур, тыс. га	0,0	0,0	0,0	0,0	0,0
в процентах от общей посевной площади	33,8	34,4	0,6	2,6	0,4
в среднем на одно хозяйство, га	0,02	0,08	0,18	0,31	0,41
Сахалинская область					
Число хозяйств, тыс. единиц	13,6	5,2	0,3	0,0	0,0
в процентах от общего числа хозяйств	69,6	26,5	1,4	0,1	0,1
в процентах от числа хозяйств, имевших посевную площадь	71,0	27,0	1,4	0,1	0,1
Посевная площадь сельскохозяйственных культур, тыс. га	0,3	0,4	0,0	0,0	0,0
в процентах от общей посевной площади	37,9	45,7	5,6	0,9	0,7
в среднем на одно хозяйство, га	0,02	0,08	0,18	0,29	0,41
Еврейская автономная область					
Число хозяйств, тыс. единиц	7,6	13,0	2,1	0,5	0,1
в процентах от общего числа хозяйств	32,2	54,7	8,8	2,1	0,5
в процентах от числа хозяйств, имевших посевную площадь	32,5	55,2	8,9	2,1	0,5
Посевная площадь сельскохозяйственных культур, тыс. га	0,3	1,1	0,4	0,1	0,0
в процентах от общей посевной площади	9,1	39,6	14,1	5,0	1,6
в среднем на одно хозяйство, га	0,03	0,09	0,19	0,29	0,39
Чукотский автономный округ					
Число хозяйств, тыс. единиц	0,3	0,0	0,0	-	-
в процентах от общего числа хозяйств	94,4	3,1	0,3	-	-
в процентах от числа хозяйств, имевших посевную площадь	96,2	3,2	0,3	-	-
Посевная площадь сельскохозяйственных культур, тыс. га	0,0	0,0	0,0	-	-
в процентах от общей посевной площади	64,4	11,7	2,8	-	-
в среднем на одно хозяйство, га	0,01	0,07	0,17	-	-

посевную площадь, гектаров							Хозяйства, не имевшие посевной площади	Итого
0,46 - 0,65	0,66 - 1,00	1,01 - 2,50	2,51 - 10,00	10,01 - 20,0	свыше 20,0	всего		
0,2	0,1	0,0	0,0	0,0	-	80,3	1,3	81,5
0,2	0,1	0,1	0,0	0,0	-	98,5	1,5	100
0,2	0,1	0,1	0,0	0,0	-	100	x	x
0,1	0,1	0,1	0,1	0,0	-	5,5	x	5,5
1,7	0,9	1,1	1,4	0,4	-	100	x	100
0,53	0,79	1,40	4,42	12,04	-	0,07	x	0,07
0,8	0,2	0,0	0,0	0,0	0,0	115,5	0,9	116,4
0,7	0,2	0,0	0,0	0,0	0,0	99,2	0,8	100
0,7	0,2	0,0	0,0	0,0	0,0	100	x	x
0,4	0,2	0,0	0,1	0,1	0,6	12,5	x	12,5
3,4	1,2	0,3	0,4	0,8	4,5	100	x	100
0,52	0,78	1,54	6,17	14,45	50,46	0,11	x	0,11
0,0	0,0	0,0	0,0	-	-	1,9	0,0	1,9
0,2	0,2	0,2	0,1	-	-	99,6	0,4	100
0,2	0,2	0,2	0,1	-	-	100	x	x
0,0	0,0	0,0	0,0	-	-	0,1	x	0,1
1,8	3,0	8,4	15,2	-	-	100	x	100
0,56	0,94	2,00	7,24	-	-	0,05	x	0,05
0,0	0,0	0,0	0,0	0,0	-	19,2	0,4	19,6
0,1	0,1	0,1	0,0	0,0	-	98,0	2,0	100
0,1	0,1	0,1	0,0	0,0	-	100	x	x
0,0	0,0	0,0	0,0	0,0	-	0,9	x	0,9
1,1	1,1	3,2	2,7	1,1	-	100	x	100
0,52	0,83	1,34	3,88	10,00	-	0,05	x	0,04
0,1	0,0	0,0	0,0	0,0	0,0	23,4	0,2	23,7
0,3	0,1	0,2	0,2	0,0	0,1	99,1	0,9	100
0,3	0,1	0,2	0,2	0,0	0,1	100	x	x
0,0	0,0	0,1	0,2	0,1	0,4	2,8	x	2,8
1,5	0,7	2,1	7,2	4,4	14,5	100	x	100
0,52	0,78	1,49	5,02	13,48	33,62	0,12	x	0,12
-	-	0,0	-	-	-	0,3	0,0	0,3
-	-	0,3	-	-	-	98,1	1,9	100
-	-	0,3	-	-	-	100	x	x
-	-	0,0	-	-	-	0,0	x	0,0
-	-	21,1	-	-	-	100	x	100
-	-	1,32	-	-	-	0,02	x	0,02

215. ГРУППИРОВКА ЛИЧНЫХ ПОДСОБНЫХ ХОЗЯЙСТВ

	Хозяйства, имевшие				
	до 0,06	0,06 - 0,08	0,09 - 0,12	0,13 - 0,15	0,16 - 0,20
Российская Федерация					
Число хозяйств, тыс. единиц	7077,1	1675,1	1377,2	546,8	466,3
в процентах от общего числа хозяйств	51,2	12,1	10,0	4,0	3,4
в процентах от числа хозяйств, имевших посевную площадь	60,6	14,3	11,8	4,7	4,0
Посевная площадь картофеля, тыс. га	179,4	114,2	140,0	78,7	86,8
в процентах от общей посевной площади картофеля	20,9	13,3	16,3	9,2	10,1
в среднем на одно хозяйство, га	0,03	0,07	0,10	0,14	0,19
Центральный федеральный округ					
Число хозяйств, тыс. единиц	1650,6	341,7	332,6	148,9	144,2
в процентах от общего числа хозяйств	48,9	10,1	9,9	4,4	4,3
в процентах от числа хозяйств, имевших посевную площадь	57,2	11,8	11,5	5,2	5,0
Посевная площадь картофеля, тыс. га	40,3	23,3	33,8	21,6	27,2
в процентах от общей посевной площади картофеля	15,0	8,6	12,5	8,0	10,1
в среднем на одно хозяйство, га	0,02	0,07	0,10	0,14	0,19
Белгородская область					
Число хозяйств, тыс. единиц	104,9	34,5	35,1	16,1	13,3
в процентах от общего числа хозяйств	39,7	13,0	13,3	6,1	5,0
в процентах от числа хозяйств, имевших посевную площадь	44,6	14,7	14,9	6,9	5,7
Посевная площадь картофеля, тыс. га	3,1	2,4	3,6	2,3	2,5
в процентах от общей посевной площади картофеля	9,7	7,4	11,2	7,3	7,8
в среднем на одно хозяйство, га	0,03	0,07	0,10	0,14	0,19
Брянская область					
Число хозяйств, тыс. единиц	48,0	19,2	25,6	14,2	14,0
в процентах от общего числа хозяйств	33,4	13,4	17,8	9,9	9,7
в процентах от числа хозяйств, имевших посевную площадь	35,7	14,3	19,1	10,5	10,4
Посевная площадь картофеля, тыс. га	1,5	1,3	2,6	2,1	2,7
в процентах от общей посевной площади картофеля	10,1	9,1	17,7	13,9	18,0
в среднем на одно хозяйство, га	0,03	0,07	0,10	0,15	0,19
Владимирская область					
Число хозяйств, тыс. единиц	115,9	19,6	11,7	3,6	3,1
в процентах от общего числа хозяйств	64,9	11,0	6,5	2,0	1,7
в процентах от числа хозяйств, имевших посевную площадь	74,1	12,5	7,5	2,3	2,0
Посевная площадь картофеля, тыс. га	2,8	1,3	1,2	0,5	0,6
в процентах от общей посевной площади картофеля	39,0	18,6	16,6	7,3	8,1
в среднем на одно хозяйство, га	0,02	0,07	0,10	0,14	0,19
Воронежская область					
Число хозяйств, тыс. единиц	144,6	43,1	42,2	19,3	22,5
в процентах от общего числа хозяйств	36,0	10,7	10,5	4,8	5,6
в процентах от числа хозяйств, имевших посевную площадь	42,3	12,6	12,3	5,7	6,6
Посевная площадь картофеля, тыс. га	3,9	3,0	4,3	2,8	4,2
в процентах от общей посевной площади картофеля	6,2	4,7	6,9	4,5	6,8
в среднем на одно хозяйство, га	0,03	0,07	0,10	0,14	0,19

ПО РАЗМЕРУ ПОСЕВНОЙ ПЛОЩАДИ КАРТОФЕЛЯ ПОД УРОЖАЙ 2016 Г.

посевную площадь картофеля, гектаров							Хозяйства, не имевшие посевной площади	Итого
0,21 - 0,25	0,26 - 0,30	0,31 - 0,40	0,41 - 1,00	1,01 - 5,0	свыше 5,0	всего		
190,8 1,4	130,5 0,9	107,6 0,8	93,5 0,7	13,1 0,1	3,9 0,0	11681,7 84,6	2133,6 15,4	13815,3 100
1,6 44,7	1,1 37,3	0,9 38,2	0,8 50,6	0,1 24,5	0,0 62,3	100 856,7	x x	x 856,7
5,2 0,23	4,4 0,29	4,5 0,36	5,9 0,54	2,9 1,86	7,3 16,13	100 0,07	x x	100 0,06
72,1 2,1	60,1 1,8	64,0 1,9	65,8 1,9	6,7 0,2	1,2 0,0	2887,8 85,5	488,3 14,5	3376,1 100
2,5 17,0	2,1 17,2	2,2 22,9	2,3 35,2	0,2 10,2	0,0 20,9	100 269,6	x x	x 269,6
6,3 0,24	6,4 0,29	8,5 0,36	13,0 0,53	3,8 1,53	7,7 17,17	100 0,09	x x	100 0,08
6,2 2,3	4,2 1,6	6,1 2,3	11,4 4,3	3,3 1,2	0,2 0,1	235,2 89,0	28,9 11,0	264,2 100
2,6 1,5	1,8 1,2	2,6 2,2	4,8 6,6	1,4 4,4	0,1 2,1	100 31,8	x x	x 31,8
4,6 0,24	3,7 0,29	6,9 0,36	20,8 0,58	14,0 1,36	6,6 11,68	100 0,14	x x	100 0,12
5,4 3,8	4,3 3,0	2,2 1,5	1,4 1,0	0,1 0,1	0,0 0,0	134,4 93,6	9,2 6,4	143,6 100
4,0 1,3	3,2 1,2	1,6 0,8	1,1 0,8	0,1 0,3	0,0 0,2	100 14,8	x x	x 14,8
8,8 0,24	8,4 0,29	5,4 0,36	5,5 0,57	1,8 1,95	1,3 12,37	100 0,11	x x	100 0,10
1,1 0,6	0,6 0,4	0,5 0,3	0,2 0,1	- -	- -	156,3 87,6	22,1 12,4	178,4 100
0,7 0,3	0,4 0,2	0,3 0,2	0,2 0,1	- -	- -	100 7,1	x x	x 7,1
3,7 0,23	2,5 0,28	2,6 0,35	1,6 0,48	- -	- -	100 0,05	x x	100 0,04
13,9 3,5	13,4 3,3	19,4 4,8	20,1 5,0	2,4 0,6	0,8 0,2	341,7 85,0	60,1 15,0	401,8 100
4,1 3,2	3,9 3,8	5,7 6,9	5,9 10,7	0,7 3,8	0,2 15,9	100 62,6	x x	x 62,6
5,2 0,23	6,1 0,28	11,1 0,36	17,1 0,53	6,1 1,62	25,5 19,66	100 0,18	x x	100 0,16

	Хозяйства, имевшие				
	до 0,06	0,06 - 0,08	0,09 - 0,12	0,13 - 0,15	0,16 - 0,20
Ивановская область					
Число хозяйств, тыс. единиц	55,2	6,1	2,7	0,7	0,5
в процентах от общего числа хозяйств	71,3	7,8	3,5	0,9	0,6
в процентах от числа хозяйств, имевших посевную площадь	84,4	9,3	4,1	1,0	0,7
Посевная площадь картофеля, тыс. га	1,3	0,4	0,3	0,1	0,1
в процентах от общей посевной площади картофеля	57,7	17,6	11,9	4,4	3,9
в среднем на одно хозяйство, га	0,02	0,07	0,10	0,15	0,19
Калужская область					
Число хозяйств, тыс. единиц	85,8	15,8	14,3	5,5	4,2
в процентах от общего числа хозяйств	56,6	10,4	9,4	3,6	2,8
в процентах от числа хозяйств, имевших посевную площадь	66,4	12,2	11,1	4,2	3,3
Посевная площадь картофеля, тыс. га	2,1	1,1	1,4	0,8	0,8
в процентах от общей посевной площади картофеля	28,4	14,4	19,5	10,8	10,8
в среднем на одно хозяйство, га	0,02	0,07	0,10	0,15	0,19
Костромская область					
Число хозяйств, тыс. единиц	74,6	13,9	6,2	1,4	0,9
в процентах от общего числа хозяйств	70,3	13,1	5,8	1,3	0,9
в процентах от числа хозяйств, имевших посевную площадь	76,6	14,3	6,4	1,4	1,0
Посевная площадь картофеля, тыс. га	1,8	0,9	0,6	0,2	0,2
в процентах от общей посевной площади картофеля	46,6	23,8	16,0	5,0	4,4
в среднем на одно хозяйство, га	0,02	0,07	0,10	0,14	0,18
Курская область					
Число хозяйств, тыс. единиц	43,3	22,1	32,5	19,2	20,5
в процентах от общего числа хозяйств	22,6	11,5	16,9	10,0	10,7
в процентах от числа хозяйств, имевших посевную площадь	24,0	12,2	18,0	10,6	11,4
Посевная площадь картофеля, тыс. га	1,3	1,5	3,3	2,8	3,9
в процентах от общей посевной площади картофеля	4,8	5,4	11,7	9,8	13,7
в среднем на одно хозяйство, га	0,03	0,07	0,10	0,15	0,19
Липецкая область					
Число хозяйств, тыс. единиц	58,5	20,1	29,7	15,2	16,3
в процентах от общего числа хозяйств	31,0	10,7	15,7	8,1	8,6
в процентах от числа хозяйств, имевших посевную площадь	34,6	11,9	17,5	9,0	9,6
Посевная площадь картофеля, тыс. га	1,7	1,4	3,0	2,2	3,1
в процентах от общей посевной площади картофеля	7,3	6,0	13,1	9,6	13,5
в среднем на одно хозяйство, га	0,03	0,07	0,10	0,15	0,19
Московская область					
Число хозяйств, тыс. единиц	293,5	26,7	14,6	3,8	1,7
в процентах от общего числа хозяйств	63,7	5,8	3,2	0,8	0,4
в процентах от числа хозяйств, имевших посевную площадь	86,0	7,8	4,3	1,1	0,5
Посевная площадь картофеля, тыс. га	5,7	1,8	1,5	0,6	0,3
в процентах от общей посевной площади картофеля	55,9	17,5	14,5	5,5	3,1
в среднем на одно хозяйство, га	0,02	0,07	0,10	0,15	0,19

посевную площадь картофеля, гектаров							Хозяйства, не имевшие посевной площади	Итого
0,21 - 0,25	0,26 - 0,30	0,31 - 0,40	0,41 - 1,00	1,01 - 5,0	свыше 5,0	всего		
0,1	0,1	0,0	0,0	0,0	0,0	65,4	12,0	77,4
0,2	0,1	0,0	0,0	0,0	0,0	84,5	15,5	100
0,2	0,1	0,1	0,0	0,0	0,0	100	x	x
0,0	0,0	0,0	0,0	0,0	0,0	2,3	x	2,3
1,4	1,0	0,6	0,9	0,4	0,3	100	x	100
0,23	0,29	0,37	0,61	2,25	6,35	0,04	x	0,03
1,5	1,1	0,7	0,4	0,0	0,0	129,4	22,2	151,5
1,0	0,8	0,5	0,2	0,0	0,0	85,4	14,6	100
1,2	0,9	0,6	0,3	0,0	0,0	100	x	x
0,4	0,3	0,3	0,2	0,0	0,0	7,4	x	7,4
4,9	4,5	3,6	2,6	0,3	0,1	100	x	100
0,24	0,29	0,36	0,54	1,94	10,00	0,06	x	0,05
0,2	0,1	0,0	0,0	0,0	0,0	97,5	8,7	106,2
0,2	0,1	0,0	0,0	0,0	0,0	91,8	8,2	100
0,2	0,1	0,1	0,0	0,0	0,0	100	x	x
0,1	0,0	0,0	0,0	0,0	0,0	3,9	x	3,9
1,3	0,7	0,5	0,5	0,3	1,0	100	x	100
0,23	0,28	0,36	0,60	2,13	12,34	0,04	x	0,04
11,6	9,4	9,9	11,9	0,1	0,0	180,5	11,6	192,1
6,0	4,9	5,1	6,2	0,1	0,0	94,0	6,0	100
6,4	5,2	5,5	6,6	0,1	0,0	100	x	x
2,7	2,7	3,5	6,3	0,1	0,1	28,3	x	28,3
9,7	9,5	12,5	22,2	0,5	0,2	100	x	100
0,24	0,29	0,36	0,53	1,43	8,89	0,16	x	0,15
8,1	7,7	7,1	6,2	0,3	0,1	169,4	19,2	188,6
4,3	4,1	3,8	3,3	0,1	0,1	89,8	10,2	100
4,8	4,5	4,2	3,7	0,2	0,1	100	x	x
1,9	2,2	2,6	3,2	0,6	1,1	23,0	x	23,0
8,4	9,7	11,1	13,8	2,7	4,7	100	x	100
0,24	0,29	0,36	0,51	2,38	9,05	0,14	x	0,12
0,5	0,2	0,1	0,0	0,0	0,0	341,1	119,5	460,7
0,1	0,1	0,0	0,0	0,0	0,0	74,1	25,9	100
0,2	0,1	0,0	0,0	0,0	0,0	100	x	x
0,1	0,1	0,0	0,0	0,1	0,0	10,1	x	10,1
1,2	0,7	0,2	0,2	0,8	0,3	100	x	100
0,24	0,29	0,36	0,64	2,80	11,79	0,03	x	0,02

	Хозяйства, имевшие				
	до 0,06	0,06 - 0,08	0,09 - 0,12	0,13 - 0,15	0,16 - 0,20
Орловская область					
Число хозяйств, тыс. единиц	28,2	11,8	17,9	10,6	13,7
в процентах от общего числа хозяйств	26,4	11,1	16,7	9,9	12,9
в процентах от числа хозяйств, имевших посевную площадь	28,5	12,0	18,1	10,7	13,9
Посевная площадь картофеля, тыс. га	0,9	0,8	1,8	1,5	2,6
в процентах от общей посевной площади картофеля	6,7	6,4	14,3	12,1	20,5
в среднем на одно хозяйство, га	0,03	0,07	0,10	0,15	0,19
Рязанская область					
Число хозяйств, тыс. единиц	96,9	29,4	32,0	12,8	11,2
в процентах от общего числа хозяйств	44,2	13,4	14,6	5,8	5,1
в процентах от числа хозяйств, имевших посевную площадь	50,4	15,3	16,6	6,7	5,8
Посевная площадь картофеля, тыс. га	2,6	2,0	3,2	1,8	2,1
в процентах от общей посевной площади картофеля	17,6	13,7	22,1	12,4	14,1
в среднем на одно хозяйство, га	0,03	0,07	0,10	0,14	0,18
Смоленская область					
Число хозяйств, тыс. единиц	69,8	12,2	11,8	4,6	4,1
в процентах от общего числа хозяйств	59,0	10,3	10,0	3,9	3,5
в процентах от числа хозяйств, имевших посевную площадь	65,8	11,5	11,1	4,3	3,9
Посевная площадь картофеля, тыс. га	1,7	0,8	1,2	0,7	0,8
в процентах от общей посевной площади картофеля	25,5	12,5	18,3	10,2	12,0
в среднем на одно хозяйство, га	0,02	0,07	0,10	0,15	0,19
Тамбовская область					
Число хозяйств, тыс. единиц	70,1	23,1	25,2	11,0	9,1
в процентах от общего числа хозяйств	34,7	11,4	12,5	5,4	4,5
в процентах от числа хозяйств, имевших посевную площадь	40,3	13,3	14,5	6,3	5,2
Посевная площадь картофеля, тыс. га	2,0	1,6	2,6	1,6	1,7
в процентах от общей посевной площади картофеля	8,8	6,9	11,1	6,8	7,3
в среднем на одно хозяйство, га	0,03	0,07	0,10	0,14	0,19
Тверская область					
Число хозяйств, тыс. единиц	141,1	15,1	9,8	3,1	2,3
в процентах от общего числа хозяйств	64,9	7,0	4,5	1,4	1,0
в процентах от числа хозяйств, имевших посевную площадь	81,6	8,8	5,7	1,8	1,3
Посевная площадь картофеля, тыс. га	2,9	1,0	1,0	0,5	0,4
в процентах от общей посевной площади картофеля	45,5	15,9	15,7	7,1	6,8
в среднем на одно хозяйство, га	0,02	0,07	0,10	0,15	0,19
Тульская область					
Число хозяйств, тыс. единиц	101,9	17,8	16,4	6,8	6,1
в процентах от общего числа хозяйств	55,1	9,6	8,9	3,7	3,3
в процентах от числа хозяйств, имевших посевную площадь	65,2	11,4	10,5	4,4	3,9
Посевная площадь картофеля, тыс. га	2,5	1,2	1,7	1,0	1,2
в процентах от общей посевной площади картофеля	24,3	11,6	15,9	9,5	11,1
в среднем на одно хозяйство, га	0,02	0,07	0,10	0,15	0,19

посевную площадь картофеля, гектаров							Хозяйства, не имевшие посевной площади	Итого
0,21 - 0,25	0,26 - 0,30	0,31 - 0,40	0,41 - 1,00	1,01 - 5,0	свыше 5,0	всего		
7,1	5,2	2,8	1,4	0,0	0,0	98,8	7,9	106,7
6,7	4,9	2,7	1,3	0,0	0,0	92,6	7,4	100
7,2	5,3	2,9	1,4	0,0	0,0	100	x	x
1,7	1,5	1,0	0,7	0,1	0,1	12,8	x	12,8
13,3	11,9	7,9	5,7	0,5	0,8	100	x	100
0,24	0,29	0,36	0,52	1,88	13,11	0,13	x	0,12
4,6	2,8	1,9	0,8	0,0	-	192,3	27,0	219,3
2,1	1,3	0,8	0,4	0,0	-	87,7	12,3	100
2,4	1,4	1,0	0,4	0,0	-	100	x	x
1,1	0,8	0,6	0,4	0,0	-	14,7	x	14,7
7,3	5,4	4,4	2,8	0,1	-	100	x	100
0,23	0,28	0,35	0,51	1,76	-	0,08	x	0,07
1,3	1,3	0,7	0,4	0,0	0,0	106,1	12,2	118,3
1,1	1,1	0,6	0,3	0,0	0,0	89,7	10,3	100
1,3	1,2	0,6	0,4	0,0	0,0	100	x	x
0,3	0,4	0,2	0,2	0,1	0,2	6,6	x	6,6
4,9	5,6	3,7	3,3	1,0	3,1	100	x	100
0,24	0,29	0,36	0,55	1,96	14,34	0,06	x	0,06
7,0	6,8	11,0	10,2	0,3	0,0	173,7	28,4	202,1
3,4	3,4	5,4	5,1	0,2	0,0	85,9	14,1	100
4,0	3,9	6,3	5,9	0,2	0,0	100	x	x
1,6	1,9	3,9	5,2	0,5	0,5	23,1	x	23,1
7,0	8,4	16,9	22,6	2,1	2,2	100	x	100
0,23	0,28	0,36	0,51	1,45	21,93	0,13	x	0,11
0,5	0,6	0,2	0,2	0,0	0,0	172,9	44,4	217,3
0,2	0,3	0,1	0,1	0,0	0,0	79,6	20,4	100
0,3	0,3	0,1	0,1	0,0	0,0	100	x	x
0,1	0,2	0,1	0,1	0,0	0,1	6,4	x	6,4
2,0	2,6	1,3	1,5	0,6	1,2	100	x	100
0,24	0,30	0,37	0,58	2,21	10,92	0,04	x	0,03
2,7	2,2	1,3	0,9	0,0	0,0	156,2	28,7	184,8
1,5	1,2	0,7	0,5	0,0	0,0	84,5	15,5	100
1,7	1,4	0,9	0,6	0,0	0,0	100	x	x
0,6	0,6	0,5	0,5	0,1	0,5	10,4	x	10,4
6,2	6,0	4,6	5,0	1,0	4,6	100	x	100
0,24	0,29	0,36	0,56	2,26	24,19	0,07	x	0,06

	Хозяйства, имевшие				
	до 0,06	0,06 - 0,08	0,09 - 0,12	0,13 - 0,15	0,16 - 0,20
Ярославская область					
Число хозяйств, тыс. единиц	103,7	10,9	4,8	1,2	0,7
в процентах от общего числа хозяйств	74,5	7,8	3,5	0,8	0,5
в процентах от числа хозяйств, имевших посевную площадь	85,3	9,0	4,0	0,9	0,5
Посевная площадь картофеля, тыс. га	2,4	0,7	0,5	0,2	0,1
в процентах от общей посевной площади картофеля	58,8	18,0	12,1	4,1	3,1
в среднем на одно хозяйство, га	0,02	0,07	0,10	0,15	0,19
г. Москва					
Число хозяйств, тыс. единиц	14,7	0,5	0,2	0,0	0,0
в процентах от общего числа хозяйств	61,2	2,0	0,9	0,2	0,0
в процентах от числа хозяйств, имевших посевную площадь	95,1	3,0	1,4	0,3	0,1
Посевная площадь картофеля, тыс. га	0,2	0,0	0,0	0,0	0,0
в процентах от общей посевной площади картофеля	79,1	10,0	7,3	2,1	0,7
в среднем на одно хозяйство, га	0,02	0,06	0,10	0,14	0,18
Северо-западный федеральный округ					
Число хозяйств, тыс. единиц	570,7	87,0	49,4	15,5	11,1
в процентах от общего числа хозяйств	66,8	10,2	5,8	1,8	1,3
в процентах от числа хозяйств, имевших посевную площадь	76,9	11,7	6,6	2,1	1,5
Посевная площадь картофеля, тыс. га	13,1	5,8	5,0	2,3	2,1
в процентах от общей посевной площади картофеля	39,5	17,6	15,1	6,8	6,4
в среднем на одно хозяйство, га	0,02	0,07	0,10	0,15	0,19
Республика Карелия					
Число хозяйств, тыс. единиц	34,7	3,0	1,1	0,3	0,2
в процентах от общего числа хозяйств	79,0	6,9	2,4	0,7	0,3
в процентах от числа хозяйств, имевших посевную площадь	88,0	7,7	2,7	0,7	0,4
Посевная площадь картофеля, тыс. га	0,7	0,2	0,1	0,0	0,0
в процентах от общей посевной площади картофеля	56,0	15,9	8,6	3,3	2,2
в среднем на одно хозяйство, га	0,02	0,07	0,10	0,14	0,19
Республика Коми					
Число хозяйств, тыс. единиц	47,7	7,4	3,5	1,0	0,6
в процентах от общего числа хозяйств	74,6	11,5	5,5	1,5	1,0
в процентах от числа хозяйств, имевших посевную площадь	78,7	12,2	5,8	1,6	1,1
Посевная площадь картофеля, тыс. га	1,1	0,5	0,4	0,1	0,1
в процентах от общей посевной площади картофеля	46,2	21,6	15,7	6,1	5,2
в среднем на одно хозяйство, га	0,02	0,07	0,10	0,14	0,18
Архангельская область					
Число хозяйств, тыс. единиц	85,5	13,6	5,0	1,1	0,7
в процентах от общего числа хозяйств	73,8	11,8	4,4	1,0	0,6
в процентах от числа хозяйств, имевших посевную площадь	80,3	12,8	4,7	1,1	0,6
Посевная площадь картофеля, тыс. га	2,1	0,9	0,5	0,2	0,1
в процентах от общей посевной площади картофеля	51,1	22,2	12,3	3,9	3,0
в среднем на одно хозяйство, га	0,02	0,07	0,10	0,14	0,18

посевную площадь картофеля, гектаров							Хозяйства, не имевшие посевной площади	Итого
0,21 - 0,25	0,26 - 0,30	0,31 - 0,40	0,41 - 1,00	1,01 - 5,0	свыше 5,0	всего		
0,1	0,1	0,0	0,1	0,0	0,0	121,5	17,6	139,1
0,1	0,1	0,0	0,0	0,0	0,0	87,4	12,6	100
0,1	0,1	0,0	0,0	0,0	0,0	100	x	x
0,0	0,0	0,0	0,0	0,0	0,0	4,0	x	4,0
0,7	0,7	0,4	0,8	0,7	0,5	100	x	100
0,24	0,29	0,36	0,62	1,81	11,06	0,03	x	0,03
0,0	0,0	0,0	-	-	-	15,5	8,6	24,1
0,0	0,0	0,0	-	-	-	64,3	35,7	100
0,0	0,0	0,0	-	-	-	100	x	x
0,0	0,0	0,0	-	-	-	0,3	x	0,3
0,3	0,3	0,1	-	-	-	100	x	100
0,23	0,28	0,35	-	-	-	0,02	x	0,01
3,2	2,5	1,2	1,3	0,4	0,1	742,4	111,7	854,0
0,4	0,3	0,1	0,1	0,0	0,0	86,9	13,1	100
0,4	0,3	0,2	0,2	0,0	0,0	100	x	x
0,8	0,7	0,4	0,8	1,0	1,2	33,2	x	33,2
2,3	2,2	1,3	2,4	2,9	3,5	100	x	100
0,24	0,29	0,36	0,63	2,59	13,77	0,04	x	0,04
0,0	0,0	0,0	0,1	0,0	0,0	39,4	4,5	43,9
0,1	0,1	0,1	0,1	0,1	0,0	89,8	10,2	100
0,1	0,1	0,1	0,1	0,1	0,0	100	x	x
0,0	0,0	0,0	0,0	0,1	0,0	1,3	x	1,3
0,8	0,8	0,8	3,3	4,9	3,4	100	x	100
0,23	0,28	0,36	0,69	2,38	10,58	0,03	x	0,03
0,2	0,1	0,0	0,0	0,0	-	60,6	3,3	63,9
0,3	0,2	0,1	0,0	0,0	-	94,8	5,2	100
0,3	0,2	0,1	0,0	0,0	-	100	x	x
0,0	0,0	0,0	0,0	0,0	-	2,3	x	2,3
1,9	1,4	0,6	0,7	0,7	-	100	x	100
0,23	0,28	0,35	0,51	1,60	-	0,04	x	0,04
0,2	0,1	0,1	0,1	0,0	0,0	106,4	9,4	115,9
0,2	0,1	0,0	0,1	0,0	0,0	91,9	8,1	100
0,2	0,1	0,0	0,1	0,0	0,0	100	x	x
0,0	0,0	0,0	0,1	0,1	0,1	4,1	x	4,1
1,0	0,8	0,4	1,6	1,7	2,0	100	x	100
0,23	0,29	0,36	0,70	2,17	13,49	0,04	x	0,04

	Хозяйства, имевшие				
	до 0,06	0,06 - 0,08	0,09 - 0,12	0,13 - 0,15	0,16 - 0,20
В том числе:					
Ненецкий автономный округ					
Число хозяйств, тыс. единиц	1,6	0,0	0,0	0,0	-
в процентах от общего числа хозяйств	89,1	1,3	0,1	0,1	-
в процентах от числа хозяйств, имевших посевную площадь	98,4	1,5	0,1	0,1	-
Посевная площадь картофеля, тыс. га	0,0	0,0	0,0	0,0	-
в процентах от общей посевной площади картофеля	92,1	6,6	0,8	0,5	-
в среднем на одно хозяйство, га	0,01	0,06	0,09	0,12	-
Архангельская область (без автономного округа)					
Число хозяйств, тыс. единиц	83,9	13,6	5,0	1,1	0,7
в процентах от общего числа хозяйств	73,5	11,9	4,4	1,0	0,6
в процентах от числа хозяйств, имевших посевную площадь	80,0	13,0	4,8	1,1	0,6
Посевная площадь картофеля, тыс. га	2,1	0,9	0,5	0,2	0,1
в процентах от общей посевной площади картофеля	50,9	22,2	12,4	3,9	3,0
в среднем на одно хозяйство, га	0,02	0,07	0,10	0,14	0,18
Вологодская область					
Число хозяйств, тыс. единиц	135,0	21,9	11,8	3,5	2,2
в процентах от общего числа хозяйств	69,0	11,2	6,0	1,8	1,1
в процентах от числа хозяйств, имевших посевную площадь	76,8	12,5	6,7	2,0	1,2
Посевная площадь картофеля, тыс. га	3,3	1,5	1,2	0,5	0,4
в процентах от общей посевной площади картофеля	43,6	19,4	15,8	6,8	5,4
в среднем на одно хозяйство, га	0,02	0,07	0,10	0,15	0,19
Калининградская область					
Число хозяйств, тыс. единиц	42,8	7,3	3,9	1,0	1,0
в процентах от общего числа хозяйств	63,8	10,9	5,8	1,5	1,5
в процентах от числа хозяйств, имевших посевную площадь	75,0	12,8	6,8	1,8	1,7
Посевная площадь картофеля, тыс. га	1,0	0,5	0,4	0,1	0,2
в процентах от общей посевной площади картофеля	30,0	15,3	12,4	4,6	5,8
в среднем на одно хозяйство, га	0,02	0,07	0,10	0,15	0,19
Ленинградская область					
Число хозяйств, тыс. единиц	95,8	12,0	6,5	1,9	1,1
в процентах от общего числа хозяйств	65,3	8,2	4,4	1,3	0,8
в процентах от числа хозяйств, имевших посевную площадь	81,3	10,1	5,5	1,6	1,0
Посевная площадь картофеля, тыс. га	2,0	0,8	0,7	0,3	0,2
в процентах от общей посевной площади картофеля	47,6	18,8	15,4	6,4	5,0
в среднем на одно хозяйство, га	0,02	0,07	0,10	0,15	0,19
Мурманская область					
Число хозяйств, тыс. единиц	2,4	0,1	0,0	0,0	0,0
в процентах от общего числа хозяйств	86,3	3,1	1,0	0,2	0,2
в процентах от числа хозяйств, имевших посевную площадь	95,0	3,4	1,0	0,2	0,2
Посевная площадь картофеля, тыс. га	0,0	0,0	0,0	0,0	0,0
в процентах от общей посевной площади картофеля	69,3	8,4	3,9	1,0	1,2
в среднем на одно хозяйство, га	0,02	0,06	0,10	0,14	0,17

посевную площадь картофеля, гектаров							Хозяйства, не имевшие посевной площади	Итого
0,21 - 0,25	0,26 - 0,30	0,31 - 0,40	0,41 - 1,00	1,01 - 5,0	свыше 5,0	всего		
-	-	-	-	-	-	1,6	0,2	1,8
-	-	-	-	-	-	90,6	9,4	100
-	-	-	-	-	-	100	x	x
-	-	-	-	-	-	0,0	x	0,0
-	-	-	-	-	-	100	x	100
-	-	-	-	-	-	0,01	x	0,01
0,2	0,1	0,1	0,1	0,0	0,0	104,8	9,3	114,1
0,2	0,1	0,0	0,1	0,0	0,0	91,9	8,1	100
0,2	0,1	0,0	0,1	0,0	0,0	100	x	x
0,0	0,0	0,0	0,1	0,1	0,1	4,1	x	4,1
1,0	0,8	0,4	1,6	1,7	2,0	100	x	100
0,23	0,29	0,36	0,70	2,17	13,49	0,04	x	0,04
0,7	0,3	0,1	0,1	0,0	0,0	175,8	20,0	195,8
0,3	0,2	0,1	0,1	0,0	0,0	89,8	10,2	100
0,4	0,2	0,1	0,1	0,0	0,0	100	x	x
0,2	0,1	0,1	0,1	0,1	0,2	7,6	x	7,6
2,1	1,3	0,7	0,9	1,2	2,9	100	x	100
0,24	0,29	0,36	0,63	2,75	18,32	0,04	x	0,04
0,3	0,3	0,2	0,2	0,1	0,0	57,1	10,1	67,2
0,4	0,4	0,2	0,4	0,2	0,0	85,0	15,0	100
0,5	0,5	0,3	0,4	0,2	0,1	100	x	x
0,1	0,1	0,1	0,2	0,3	0,4	3,2	x	3,2
2,0	2,4	1,8	5,2	8,2	12,2	100	x	100
0,23	0,29	0,36	0,68	2,51	12,55	0,06	x	0,05
0,3	0,2	0,1	0,1	0,0	0,0	117,9	28,7	146,7
0,2	0,2	0,1	0,1	0,0	0,0	80,4	19,6	100
0,2	0,2	0,1	0,1	0,0	0,0	100	x	x
0,1	0,1	0,0	0,0	0,1	0,0	4,2	x	4,2
1,6	1,5	0,7	1,0	1,4	0,6	100	x	100
0,24	0,29	0,36	0,56	3,00	13,12	0,04	x	0,03
0,0	-	-	0,0	-	0,0	2,6	0,3	2,8
0,0	-	-	0,0	-	0,0	90,9	9,1	100
0,0	-	-	0,0	-	0,0	100	x	x
0,0	-	-	0,0	-	0,0	0,1	x	0,1
0,4	-	-	0,9	-	14,8	100	x	100
0,25	-	-	0,63	-	10,00	0,03	x	0,02

	Хозяйства, имевшие				
	до 0,06	0,06 - 0,08	0,09 - 0,12	0,13 - 0,15	0,16 - 0,20
Новгородская область					
Число хозяйств, тыс. единиц	73,6	13,7	9,2	3,3	2,4
в процентах от общего числа хозяйств	60,2	11,2	7,6	2,7	2,0
в процентах от числа хозяйств, имевших посевную площадь	70,6	13,2	8,9	3,2	2,3
Посевная площадь картофеля, тыс. га	1,7	0,9	0,9	0,5	0,5
в процентах от общей посевной площади картофеля	30,9	16,7	16,9	8,7	8,3
в среднем на одно хозяйство, га	0,02	0,07	0,10	0,15	0,19
Псковская область					
Число хозяйств, тыс. единиц	52,9	8,0	8,3	3,4	2,9
в процентах от общего числа хозяйств	55,8	8,4	8,7	3,6	3,1
в процентах от числа хозяйств, имевших посевную площадь	67,7	10,2	10,6	4,4	3,7
Посевная площадь картофеля, тыс. га	1,2	0,5	0,8	0,5	0,6
в процентах от общей посевной площади картофеля	24,7	11,0	17,2	10,4	11,6
в среднем на одно хозяйство, га	0,02	0,07	0,10	0,15	0,20
г. Санкт-Петербург					
Число хозяйств, тыс. единиц	0,2	-	-	-	-
в процентах от общего числа хозяйств	26,5	-	-	-	-
в процентах от числа хозяйств, имевших посевную площадь	100	-	-	-	-
Посевная площадь картофеля, тыс. га	0,0	-	-	-	-
в процентах от общей посевной площади картофеля	100	-	-	-	-
в среднем на одно хозяйство, га	0,01	-	-	-	-
Южный федеральный округ					
Число хозяйств, тыс. единиц	858,7	90,1	55,7	15,8	12,4
в процентах от общего числа хозяйств	56,7	5,9	3,7	1,0	0,8
в процентах от числа хозяйств, имевших посевную площадь	82,0	8,6	5,3	1,5	1,2
Посевная площадь картофеля, тыс. га	17,8	6,1	5,6	2,3	2,3
в процентах от общей посевной площади картофеля	37,6	12,8	11,8	4,8	4,8
в среднем на одно хозяйство, га	0,02	0,07	0,10	0,14	0,19
Республика Адыгея					
Число хозяйств, тыс. единиц	44,4	4,1	2,0	0,5	0,5
в процентах от общего числа хозяйств	60,2	5,6	2,7	0,7	0,7
в процентах от числа хозяйств, имевших посевную площадь	85,4	7,9	3,9	0,9	1,0
Посевная площадь картофеля, тыс. га	1,0	0,3	0,2	0,1	0,1
в процентах от общей посевной площади картофеля	55,0	15,6	11,4	3,9	5,2
в среднем на одно хозяйство, га	0,02	0,07	0,10	0,14	0,18
Республика Калмыкия					
Число хозяйств, тыс. единиц	1,7	0,1	0,0	0,0	0,0
в процентах от общего числа хозяйств	12,3	0,6	0,3	0,1	0,1
в процентах от числа хозяйств, имевших посевную площадь	87,6	4,0	2,0	0,9	0,6
Посевная площадь картофеля, тыс. га	0,0	0,0	0,0	0,0	0,0
в процентах от общей посевной площади картофеля	16,5	3,2	2,4	1,6	1,4
в среднем на одно хозяйство, га	0,01	0,06	0,10	0,14	0,18

посевную площадь картофеля, гектаров							Хозяйства, не имевшие посевной площади	Итого
0,21 - 0,25	0,26 - 0,30	0,31 - 0,40	0,41 - 1,00	1,01 - 5,0	свыше 5,0	всего		
0,8	0,5	0,3	0,2	0,1	0,0	104,3	18,0	122,3
0,7	0,4	0,3	0,1	0,1	0,0	85,3	14,7	100
0,8	0,5	0,3	0,2	0,1	0,0	100	x	x
0,2	0,2	0,1	0,1	0,3	0,2	5,5	x	5,5
3,4	2,8	2,0	2,0	5,2	3,1	100	x	100
0,24	0,29	0,35	0,62	3,29	9,49	0,05	x	0,05
0,8	0,9	0,4	0,5	0,1	0,0	78,1	16,8	94,9
0,8	0,9	0,4	0,5	0,1	0,0	82,3	17,7	100
1,0	1,1	0,5	0,6	0,1	0,0	100	x	x
0,2	0,3	0,1	0,3	0,1	0,2	4,9	x	4,9
3,9	5,4	3,0	5,9	2,2	4,7	100	x	100
0,24	0,30	0,38	0,60	1,96	21,01	0,06	x	0,05
-	-	-	-	-	-	0,2	0,5	0,7
-	-	-	-	-	-	26,5	73,5	100
-	-	-	-	-	-	100	x	x
-	-	-	-	-	-	0,0	x	0,0
-	-	-	-	-	-	100	x	100
-	-	-	-	-	-	0,01	x	0,00
4,2	3,1	2,7	3,3	0,5	0,3	1046,6	468,6	1515,3
0,3	0,2	0,2	0,2	0,0	0,0	69,1	30,9	100
0,4	0,3	0,3	0,3	0,1	0,0	100	x	x
1,0	0,9	0,9	1,8	1,1	7,7	47,4	x	47,4
2,0	1,9	2,0	3,9	2,3	16,2	100	x	100
0,23	0,29	0,35	0,56	2,04	23,15	0,05	x	0,03
0,2	0,1	0,1	0,1	-	-	52,0	21,8	73,8
0,2	0,2	0,1	0,1	-	-	70,5	29,5	100
0,3	0,2	0,2	0,2	-	-	100	x	x
0,0	0,0	0,0	0,1	-	-	1,8	x	1,8
2,1	1,9	2,0	2,9	-	-	100	x	100
0,23	0,29	0,33	0,53	-	-	0,03	x	0,02
0,0	0,0	0,0	0,1	0,0	0,0	1,9	11,9	13,8
0,0	0,0	0,1	0,5	0,1	0,0	14,1	85,9	100
0,2	0,3	0,6	3,3	0,4	0,1	100	x	x
0,0	0,0	0,0	0,0	0,0	0,1	0,2	x	0,2
0,5	1,2	3,0	21,8	12,3	36,1	100	x	100
0,25	0,30	0,38	0,51	2,36	27,58	0,08	x	0,01

	Хозяйства, имевшие				
	до 0,06	0,06 - 0,08	0,09 - 0,12	0,13 - 0,15	0,16 - 0,20
Республика Крым					
Число хозяйств, тыс. единиц	9,5	0,6	0,4	0,1	0,1
в процентах от общего числа хозяйств	45,3	3,0	1,8	0,4	0,4
в процентах от числа хозяйств, имевших посевную площадь	88,2	5,8	3,5	0,8	0,7
Посевная площадь картофеля, тыс. га	0,2	0,0	0,0	0,0	0,0
в процентах от общей посевной площади картофеля	48,7	11,2	10,1	3,2	3,8
в среднем на одно хозяйство, га	0,02	0,07	0,10	0,14	0,19
Краснодарский край					
Число хозяйств, тыс. единиц	442,7	58,0	31,7	7,5	5,6
в процентах от общего числа хозяйств	62,9	8,2	4,5	1,1	0,8
в процентах от числа хозяйств, имевших посевную площадь	80,5	10,6	5,8	1,4	1,0
Посевная площадь картофеля, тыс. га	10,4	3,9	3,2	1,1	1,1
в процентах от общей посевной площади картофеля	47,9	17,9	14,6	5,0	4,9
в среднем на одно хозяйство, га	0,02	0,07	0,10	0,14	0,19
Астраханская область					
Число хозяйств, тыс. единиц	13,5	0,4	0,2	0,0	0,0
в процентах от общего числа хозяйств	18,0	0,5	0,3	0,0	0,0
в процентах от числа хозяйств, имевших посевную площадь	94,1	2,5	1,4	0,2	0,2
Посевная площадь картофеля, тыс. га	0,2	0,0	0,0	0,0	0,0
в процентах от общей посевной площади картофеля	10,0	1,5	1,2	0,3	0,3
в среднем на одно хозяйство, га	0,01	0,07	0,10	0,14	0,19
Волгоградская область					
Число хозяйств, тыс. единиц	104,4	9,1	8,5	4,3	3,1
в процентах от общего числа хозяйств	59,8	5,2	4,9	2,4	1,8
в процентах от числа хозяйств, имевших посевную площадь	77,2	6,8	6,3	3,2	2,3
Посевная площадь картофеля, тыс. га	1,9	0,6	0,9	0,6	0,6
в процентах от общей посевной площади картофеля	15,5	5,1	7,4	5,0	4,6
в среднем на одно хозяйство, га	0,02	0,07	0,10	0,14	0,18
Ростовская область					
Число хозяйств, тыс. единиц	242,2	17,8	12,9	3,4	3,0
в процентах от общего числа хозяйств	53,5	3,9	2,8	0,7	0,7
в процентах от числа хозяйств, имевших посевную площадь	85,8	6,3	4,6	1,2	1,1
Посевная площадь картофеля, тыс. га	4,2	1,2	1,3	0,5	0,6
в процентах от общей посевной площади картофеля	43,1	12,3	13,2	4,9	5,8
в среднем на одно хозяйство, га	0,02	0,07	0,10	0,14	0,19
г. Севастополь					
Число хозяйств, тыс. единиц	0,1	-	-	-	-
в процентах от общего числа хозяйств	53,2	-	-	-	-
в процентах от числа хозяйств, имевших посевную площадь	100	-	-	-	-
Посевная площадь картофеля, тыс. га	0,0	-	-	-	-
в процентах от общей посевной площади картофеля	100	-	-	-	-
в среднем на одно хозяйство, га	0,01	-	-	-	-

посевную площадь картофеля, гектаров							Хозяйства, не имевшие посевной площади	Итого
0,21 - 0,25	0,26 - 0,30	0,31 - 0,40	0,41 - 1,00	1,01 - 5,0	свыше 5,0	всего		
0,0	0,0	0,0	0,0	0,0	-	10,8	10,2	21,0
0,1	0,1	0,0	0,2	0,1	-	51,3	48,7	100
0,2	0,2	0,1	0,3	0,2	-	100	x	x
0,0	0,0	0,0	0,0	0,0	-	0,4	x	0,4
1,2	1,4	0,7	6,5	13,2	-	100	x	100
0,24	0,30	0,40	0,68	2,00	-	0,03	x	0,02
1,5	1,1	0,7	0,9	0,2	0,0	550,0	153,9	703,9
0,2	0,2	0,1	0,1	0,0	0,0	78,1	21,9	100
0,3	0,2	0,1	0,2	0,0	0,0	100	x	x
0,4	0,3	0,3	0,6	0,3	0,3	21,7	x	21,7
1,6	1,5	1,2	2,5	1,5	1,3	100	x	100
0,24	0,29	0,36	0,63	2,06	8,55	0,04	x	0,03
0,0	0,0	0,0	0,0	0,1	0,1	14,4	60,7	75,1
0,0	0,0	0,0	0,1	0,2	0,1	19,1	80,9	100
0,0	0,0	0,1	0,3	0,8	0,4	100	x	x
0,0	0,0	0,0	0,0	0,2	1,1	1,6	x	1,6
0,1	0,1	0,2	2,4	12,0	71,9	100	x	100
0,24	0,30	0,39	0,82	1,65	19,77	0,11	x	0,02
1,5	1,0	1,3	1,7	0,1	0,2	135,3	39,4	174,6
0,9	0,6	0,8	1,0	0,1	0,1	77,5	22,5	100
1,1	0,7	1,0	1,3	0,1	0,1	100	x	x
0,3	0,3	0,5	0,9	0,2	5,3	12,0	x	12,0
2,9	2,3	3,9	7,3	2,0	44,1	100	x	100
0,23	0,28	0,35	0,51	2,00	31,45	0,09	x	0,07
0,9	0,8	0,5	0,5	0,1	0,1	282,2	170,6	452,8
0,2	0,2	0,1	0,1	0,0	0,0	62,3	37,7	100
0,3	0,3	0,2	0,2	0,0	0,0	100	x	x
0,2	0,2	0,2	0,3	0,2	0,9	9,8	x	9,8
2,2	2,4	1,8	2,8	2,5	9,0	100	x	100
0,23	0,29	0,35	0,59	2,48	12,84	0,03	x	0,02
-	-	-	-	-	-	0,1	0,1	0,1
-	-	-	-	-	-	53,2	46,8	100
-	-	-	-	-	-	100	x	x
-	-	-	-	-	-	0,0	x	0,0
-	-	-	-	-	-	100	x	100
-	-	-	-	-	-	0,01	x	0,01

	Хозяйства, имевшие				
	до 0,06	0,06 - 0,08	0,09 - 0,12	0,13 - 0,15	0,16 - 0,20
Северо-Кавказский федеральный округ					
Число хозяйств, тыс. единиц	435,6	62,0	50,2	18,2	18,5
в процентах от общего числа хозяйств	45,1	6,4	5,2	1,9	1,9
в процентах от числа хозяйств, имевших посевную площадь	72,3	10,3	8,3	3,0	3,1
Посевная площадь картофеля, тыс. га	9,2	4,2	5,1	2,6	3,5
в процентах от общей посевной площади картофеля	21,7	10,0	12,0	6,2	8,2
в среднем на одно хозяйство, га	0,02	0,07	0,10	0,14	0,19
Республика Дагестан					
Число хозяйств, тыс. единиц	126,1	11,0	11,5	4,6	5,6
в процентах от общего числа хозяйств	35,5	3,1	3,2	1,3	1,6
в процентах от числа хозяйств, имевших посевную площадь	75,5	6,6	6,9	2,8	3,3
Посевная площадь картофеля, тыс. га	2,4	0,8	1,2	0,7	1,1
в процентах от общей посевной площади картофеля	12,7	3,9	6,1	3,5	5,6
в среднем на одно хозяйство, га	0,02	0,07	0,10	0,14	0,19
Республика Ингушетия					
Число хозяйств, тыс. единиц	29,5	5,0	2,3	0,8	0,4
в процентах от общего числа хозяйств	61,0	10,4	4,7	1,6	0,9
в процентах от числа хозяйств, имевших посевную площадь	76,2	13,0	5,8	2,0	1,1
Посевная площадь картофеля, тыс. га	0,6	0,3	0,2	0,1	0,1
в процентах от общей посевной площади картофеля	28,5	15,5	10,6	4,9	3,3
в среднем на одно хозяйство, га	0,02	0,07	0,10	0,14	0,17
Кабардино-Балкарская Республика					
Число хозяйств, тыс. единиц	46,8	9,1	8,0	2,6	2,9
в процентах от общего числа хозяйств	53,0	10,3	9,1	3,0	3,2
в процентах от числа хозяйств, имевших посевную площадь	64,6	12,6	11,1	3,6	4,0
Посевная площадь картофеля, тыс. га	1,3	0,6	0,8	0,4	0,5
в процентах от общей посевной площади картофеля	24,5	11,8	15,4	7,2	10,2
в среднем на одно хозяйство, га	0,03	0,07	0,10	0,14	0,19
Карачаево-Черкесская Республика					
Число хозяйств, тыс. единиц	17,3	12,2	13,0	5,3	5,9
в процентах от общего числа хозяйств	27,0	19,0	20,3	8,3	9,1
в процентах от числа хозяйств, имевших посевную площадь	30,4	21,4	22,8	9,4	10,3
Посевная площадь картофеля, тыс. га	0,6	0,8	1,3	0,8	1,1
в процентах от общей посевной площади картофеля	10,2	14,4	22,3	12,9	18,3
в среднем на одно хозяйство, га	0,03	0,07	0,10	0,14	0,18
Республика Северная Осетия-Алания					
Число хозяйств, тыс. единиц	23,6	3,2	2,4	0,8	0,8
в процентах от общего числа хозяйств	61,3	8,2	6,1	2,1	2,1
в процентах от числа хозяйств, имевших посевную площадь	75,6	10,2	7,6	2,6	2,6
Посевная площадь картофеля, тыс. га	0,6	0,2	0,2	0,1	0,2
в процентах от общей посевной площади картофеля	38,8	14,9	16,5	8,2	10,7
в среднем на одно хозяйство, га	0,02	0,07	0,10	0,14	0,19

посевную площадь картофеля, гектаров							Хозяйства, не имевшие посевной площади	Итого
0,21 - 0,25	0,26 - 0,30	0,31 - 0,40	0,41 - 1,00	1,01 - 5,0	свыше 5,0	всего		
6,6	3,7	2,1	2,6	2,0	0,7	602,0	362,8	964,8
0,7	0,4	0,2	0,3	0,2	0,1	62,4	37,6	100
1,1	0,6	0,3	0,4	0,3	0,1	100	x	x
1,5	1,1	0,7	1,6	4,3	8,5	42,3	x	42,3
3,6	2,5	1,7	3,9	10,2	20,0	100	x	100
0,23	0,29	0,36	0,63	2,19	12,31	0,07	x	0,04
2,1	1,8	1,0	1,5	1,2	0,6	167,1	188,5	355,6
0,6	0,5	0,3	0,4	0,3	0,2	47,0	53,0	100
1,2	1,1	0,6	0,9	0,7	0,4	100	x	x
0,5	0,5	0,4	0,9	2,9	7,9	19,2	x	19,2
2,6	2,7	1,9	4,9	15,1	41,0	100	x	100
0,24	0,29	0,37	0,61	2,41	12,52	0,12	x	0,05
0,2	0,1	0,0	0,1	0,4	0,0	38,7	9,7	48,4
0,3	0,1	0,1	0,2	0,9	0,0	80,0	20,0	100
0,4	0,2	0,1	0,2	1,1	0,0	100	x	x
0,0	0,0	0,0	0,1	0,6	0,1	2,1	x	2,1
1,6	0,8	0,6	3,7	27,7	2,6	100	x	100
0,22	0,29	0,33	0,95	1,44	5,53	0,06	x	0,04
1,0	0,6	0,4	0,7	0,2	0,0	72,3	15,9	88,2
1,1	0,7	0,5	0,8	0,3	0,0	82,0	18,0	100
1,3	0,9	0,6	1,0	0,3	0,0	100	x	x
0,2	0,2	0,2	0,5	0,5	0,1	5,2	x	5,2
4,3	3,5	3,0	8,8	9,7	1,4	100	x	100
0,23	0,29	0,36	0,66	2,28	7,45	0,07	x	0,06
2,1	0,6	0,3	0,2	0,1	0,0	57,1	7,1	64,1
3,3	1,0	0,5	0,2	0,1	0,0	89,0	11,0	100
3,7	1,1	0,6	0,3	0,1	0,0	100	x	x
0,5	0,2	0,1	0,1	0,2	0,2	5,9	x	5,9
8,3	3,0	1,9	1,4	3,3	4,0	100	x	100
0,23	0,28	0,35	0,53	2,53	9,48	0,10	x	0,09
0,2	0,1	0,0	0,0	0,0	0,0	31,2	7,3	38,5
0,6	0,3	0,1	0,1	0,0	0,0	81,1	18,9	100
0,8	0,3	0,1	0,1	0,0	0,0	100	x	x
0,1	0,0	0,0	0,0	0,0	0,0	1,4	x	1,4
3,9	2,0	0,9	1,4	1,7	0,8	100	x	100
0,24	0,29	0,36	0,60	1,88	6,00	0,05	x	0,04

	Хозяйства, имевшие				
	до 0,06	0,06 - 0,08	0,09 - 0,12	0,13 - 0,15	0,16 - 0,20
Чеченская Республика					
Число хозяйств, тыс. единиц	10,9	1,5	1,1	0,3	0,4
в процентах от общего числа хозяйств	26,8	3,8	2,6	0,6	1,0
в процентах от числа хозяйств, имевших посевную площадь	75,2	10,5	7,4	1,8	2,8
Посевная площадь картофеля, тыс. га	0,1	0,1	0,1	0,0	0,1
в процентах от общей посевной площади картофеля	25,8	18,9	18,9	6,7	13,6
в среднем на одно хозяйство, га	0,01	0,07	0,10	0,14	0,19
Ставропольский край					
Число хозяйств, тыс. единиц	181,3	20,0	12,0	3,8	2,6
в процентах от общего числа хозяйств	55,1	6,1	3,6	1,1	0,8
в процентах от числа хозяйств, имевших посевную площадь	82,0	9,0	5,4	1,7	1,2
Посевная площадь картофеля, тыс. га	3,5	1,3	1,2	0,5	0,5
в процентах от общей посевной площади картофеля	45,2	17,3	15,5	7,0	6,1
в среднем на одно хозяйство, га	0,02	0,07	0,10	0,14	0,18
Приволжский федеральный округ					
Число хозяйств, тыс. единиц	1657,2	471,8	455,6	195,4	174,9
в процентах от общего числа хозяйств	45,5	12,9	12,5	5,4	4,8
в процентах от числа хозяйств, имевших посевную площадь	53,3	15,2	14,7	6,3	5,6
Посевная площадь картофеля, тыс. га	43,7	32,3	46,4	28,2	32,4
в процентах от общей посевной площади картофеля	18,4	13,6	19,5	11,9	13,6
в среднем на одно хозяйство, га	0,03	0,07	0,10	0,14	0,19
Республика Башкортостан					
Число хозяйств, тыс. единиц	220,4	108,0	107,2	45,3	36,1
в процентах от общего числа хозяйств	38,2	18,7	18,6	7,9	6,3
в процентах от числа хозяйств, имевших посевную площадь	41,2	20,2	20,0	8,5	6,7
Посевная площадь картофеля, тыс. га	7,0	7,5	10,9	6,6	6,7
в процентах от общей посевной площади картофеля	16,1	17,0	25,0	15,0	15,3
в среднем на одно хозяйство, га	0,03	0,07	0,10	0,14	0,19
Республика Марий Эл					
Число хозяйств, тыс. единиц	45,6	15,8	16,2	7,5	6,1
в процентах от общего числа хозяйств	42,2	14,6	15,0	6,9	5,7
в процентах от числа хозяйств, имевших посевную площадь	47,9	16,6	17,1	7,9	6,4
Посевная площадь картофеля, тыс. га	1,3	1,1	1,7	1,1	1,2
в процентах от общей посевной площади картофеля	15,1	13,2	20,1	13,1	13,9
в среднем на одно хозяйство, га	0,03	0,07	0,10	0,15	0,19
Республика Мордовия					
Число хозяйств, тыс. единиц	48,0	21,3	29,7	14,2	12,7
в процентах от общего числа хозяйств	30,8	13,7	19,1	9,1	8,2
в процентах от числа хозяйств, имевших посевную площадь	34,8	15,4	21,5	10,3	9,2
Посевная площадь картофеля, тыс. га	1,6	1,5	3,0	2,1	2,4
в процентах от общей посевной площади картофеля	10,7	10,1	20,7	14,1	16,3
в среднем на одно хозяйство, га	0,03	0,07	0,10	0,15	0,19

посевную площадь картофеля, гектаров							Хозяйства, не имевшие посевной площади	Итого
0,21 - 0,25	0,26 - 0,30	0,31 - 0,40	0,41 - 1,00	1,01 - 5,0	свыше 5,0	всего		
0,2	0,1	0,0	0,0	0,0	-	14,5	26,2	40,7
0,6	0,1	0,1	0,0	0,0	-	35,7	64,3	100
1,6	0,4	0,3	0,0	0,0	-	100	x	x
0,1	0,0	0,0	0,0	0,0	-	0,6	x	0,6
9,5	3,0	2,8	0,5	0,2	-	100	x	100
0,23	0,29	0,35	0,49	1,40	-	0,04	x	0,01
0,8	0,3	0,2	0,1	0,1	0,0	221,0	108,2	329,2
0,2	0,1	0,0	0,0	0,0	0,0	67,1	32,9	100
0,4	0,2	0,1	0,0	0,0	0,0	100	x	x
0,2	0,1	0,1	0,1	0,1	0,2	7,8	x	7,8
2,4	1,2	0,7	0,8	1,4	2,4	100	x	100
0,23	0,28	0,36	0,63	2,09	18,97	0,04	x	0,02
70,0	41,0	25,7	13,8	2,1	0,5	3107,9	537,8	3645,8
1,9	1,1	0,7	0,4	0,1	0,0	85,2	14,8	100
2,3	1,3	0,8	0,4	0,1	0,0	100	x	x
16,3	11,6	9,0	7,4	4,6	5,8	237,7	x	237,7
6,9	4,9	3,8	3,1	1,9	2,4	100	x	100
0,23	0,28	0,35	0,53	2,21	12,19	0,08	x	0,07
10,6	5,1	2,0	0,6	0,1	0,0	535,4	41,4	576,8
1,8	0,9	0,3	0,1	0,0	0,0	92,8	7,2	100
2,0	0,9	0,4	0,1	0,0	0,0	100	x	x
2,5	1,4	0,7	0,3	0,1	0,0	43,8	x	43,8
5,7	3,3	1,6	0,7	0,2	0,1	100	x	100
0,24	0,28	0,35	0,53	1,83	9,47	0,08	x	0,08
1,6	0,8	0,4	0,8	0,3	0,0	95,1	12,9	108,0
1,5	0,8	0,4	0,7	0,2	0,0	88,1	11,9	100
1,7	0,9	0,4	0,8	0,3	0,0	100	x	x
0,4	0,2	0,1	0,5	0,6	0,2	8,3	x	8,3
4,6	2,9	1,8	6,1	6,9	2,4	100	x	100
0,24	0,29	0,37	0,67	2,20	10,50	0,09	x	0,08
5,5	3,0	2,1	1,1	0,1	0,0	137,7	17,8	155,5
3,5	1,9	1,4	0,7	0,1	0,0	88,5	11,5	100
4,0	2,2	1,5	0,8	0,1	0,0	100	x	x
1,3	0,9	0,8	0,6	0,2	0,4	14,6	x	14,6
8,8	5,9	5,2	4,1	1,4	2,8	100	x	100
0,23	0,28	0,36	0,53	2,30	8,81	0,11	x	0,09

	Хозяйства, имевшие				
	до 0,06	0,06 - 0,08	0,09 - 0,12	0,13 - 0,15	0,16 - 0,20
Республика Татарстан					
Число хозяйств, тыс. единиц	91,7	51,1	78,8	43,5	47,6
в процентах от общего числа хозяйств	23,7	13,2	20,4	11,3	12,3
в процентах от числа хозяйств, имевших посевную площадь	26,1	14,5	22,4	12,4	13,5
Посевная площадь картофеля, тыс. га	2,9	3,5	8,1	6,2	8,8
в процентах от общей посевной площади картофеля	7,2	8,8	20,1	15,5	21,7
в среднем на одно хозяйство, га	0,03	0,07	0,10	0,14	0,18
Удмуртская Республика					
Число хозяйств, тыс. единиц	98,8	24,3	24,6	11,8	11,6
в процентах от общего числа хозяйств	46,9	11,5	11,7	5,6	5,5
в процентах от числа хозяйств, имевших посевную площадь	51,6	12,7	12,9	6,2	6,1
Посевная площадь картофеля, тыс. га	2,4	1,7	2,5	1,7	2,1
в процентах от общей посевной площади картофеля	13,7	9,4	14,1	9,4	11,9
в среднем на одно хозяйство, га	0,02	0,07	0,10	0,14	0,18
Чувашская Республика					
Число хозяйств, тыс. единиц	83,6	35,9	31,8	11,6	9,2
в процентах от общего числа хозяйств	39,0	16,7	14,8	5,4	4,3
в процентах от числа хозяйств, имевших посевную площадь	47,2	20,3	17,9	6,6	5,2
Посевная площадь картофеля, тыс. га	2,7	2,5	3,2	1,7	1,7
в процентах от общей посевной площади картофеля	20,0	18,0	23,5	12,3	12,5
в среднем на одно хозяйство, га	0,03	0,07	0,10	0,15	0,19
Пермский край					
Число хозяйств, тыс. единиц	135,2	38,6	23,9	7,5	4,6
в процентах от общего числа хозяйств	60,4	17,2	10,7	3,4	2,1
в процентах от числа хозяйств, имевших посевную площадь	63,9	18,2	11,3	3,6	2,2
Посевная площадь картофеля, тыс. га	3,9	2,6	2,4	1,1	0,9
в процентах от общей посевной площади картофеля	33,8	22,6	20,8	9,4	7,4
в среднем на одно хозяйство, га	0,03	0,07	0,10	0,15	0,19
Кировская область					
Число хозяйств, тыс. единиц	181,2	21,5	8,7	2,5	1,6
в процентах от общего числа хозяйств	75,5	9,0	3,6	1,0	0,7
в процентах от числа хозяйств, имевших посевную площадь	83,8	10,0	4,0	1,1	0,7
Посевная площадь картофеля, тыс. га	4,2	1,4	0,9	0,4	0,3
в процентах от общей посевной площади картофеля	55,8	19,0	11,6	4,8	4,0
в среднем на одно хозяйство, га	0,02	0,07	0,10	0,15	0,19
Нижегородская область					
Число хозяйств, тыс. единиц	233,0	38,6	31,3	11,0	8,5
в процентах от общего числа хозяйств	59,5	9,9	8,0	2,8	2,2
в процентах от числа хозяйств, имевших посевную площадь	70,6	11,7	9,5	3,3	2,6
Посевная площадь картофеля, тыс. га	5,6	2,6	3,2	1,6	1,6
в процентах от общей посевной площади картофеля	27,3	12,7	15,4	7,8	7,7
в среднем на одно хозяйство, га	0,02	0,07	0,10	0,15	0,19

посевную площадь картофеля, гектаров							Хозяйства, не имевшие посевной площади	Итого
0,21 - 0,25	0,26 - 0,30	0,31 - 0,40	0,41 - 1,00	1,01 - 5,0	свыше 5,0	всего		
20,7	11,3	5,6	1,6	0,0	0,0	352,0	34,3	386,3
5,4	2,9	1,4	0,4	0,0	0,0	91,1	8,9	100
5,9	3,2	1,6	0,5	0,0	0,0	100	x	x
4,8	3,2	1,9	0,8	0,0	0,0	40,3	x	40,3
11,9	7,8	4,8	2,0	0,1	0,1	100	x	100
0,23	0,28	0,34	0,50	2,17	6,18	0,11	x	0,10
7,5	5,3	4,3	2,6	0,4	0,1	191,3	19,1	210,3
3,6	2,5	2,0	1,3	0,2	0,0	90,9	9,1	100
3,9	2,8	2,2	1,4	0,2	0,0	100	x	x
1,7	1,5	1,5	1,3	0,8	0,6	17,7	x	17,7
9,7	8,4	8,5	7,1	4,4	3,4	100	x	100
0,23	0,28	0,35	0,48	1,99	11,00	0,09	x	0,08
2,8	1,2	0,5	0,5	0,1	0,0	177,2	37,2	214,5
1,3	0,5	0,2	0,2	0,1	0,0	82,6	17,4	100
1,6	0,7	0,3	0,3	0,1	0,0	100	x	x
0,6	0,3	0,2	0,3	0,3	0,1	13,8	x	13,8
4,7	2,5	1,3	2,3	2,1	1,0	100	x	100
0,23	0,29	0,36	0,61	2,11	8,57	0,08	x	0,06
0,9	0,5	0,2	0,2	0,0	0,0	211,6	12,2	223,9
0,4	0,2	0,1	0,1	0,0	0,0	94,5	5,5	100
0,4	0,2	0,1	0,1	0,0	0,0	100	x	x
0,2	0,1	0,1	0,1	0,1	0,0	11,6	x	11,6
1,9	1,2	0,6	0,9	0,9	0,4	100	x	100
0,24	0,29	0,37	0,66	2,11	7,09	0,06	x	0,05
0,4	0,3	0,1	0,1	0,0	0,0	216,3	23,8	240,1
0,2	0,1	0,1	0,0	0,0	0,0	90,1	9,9	100
0,2	0,1	0,1	0,1	0,0	0,0	100	x	x
0,1	0,1	0,0	0,1	0,1	0,0	7,5	x	7,5
1,2	1,1	0,6	0,9	0,7	0,3	100	x	100
0,24	0,29	0,36	0,61	2,22	12,22	0,03	x	0,03
3,0	1,7	1,0	0,8	0,7	0,2	329,8	61,5	391,4
0,8	0,4	0,3	0,2	0,2	0,0	84,3	15,7	100
0,9	0,5	0,3	0,2	0,2	0,0	100	x	x
0,7	0,5	0,4	0,5	1,6	2,3	20,6	x	20,6
3,4	2,4	1,8	2,3	7,8	11,4	100	x	100
0,24	0,29	0,36	0,60	2,41	14,42	0,06	x	0,05

	Хозяйства, имевшие				
	до 0,06	0,06 - 0,08	0,09 - 0,12	0,13 - 0,15	0,16 - 0,20
Оренбургская область					
Число хозяйств, тыс. единиц	135,9	13,9	9,6	2,9	2,4
в процентах от общего числа хозяйств	45,9	4,7	3,2	1,0	0,8
в процентах от числа хозяйств, имевших посевную площадь	81,9	8,3	5,8	1,8	1,4
Посевная площадь картофеля, тыс. га	2,4	0,9	1,0	0,4	0,4
в процентах от общей посевной площади картофеля	40,6	15,5	16,1	7,0	7,3
в среднем на одно хозяйство, га	0,02	0,07	0,10	0,14	0,19
Пензенская область					
Число хозяйств, тыс. единиц	74,6	32,3	35,1	16,8	18,8
в процентах от общего числа хозяйств	34,0	14,7	16,0	7,6	8,6
в процентах от числа хозяйств, имевших посевную площадь	36,0	15,5	16,9	8,1	9,1
Посевная площадь картофеля, тыс. га	2,2	2,2	3,6	2,4	3,5
в процентах от общей посевной площади картофеля	8,7	8,7	14,1	9,4	13,6
в среднем на одно хозяйство, га	0,03	0,07	0,10	0,14	0,18
Самарская область					
Число хозяйств, тыс. единиц	90,4	23,4	20,4	7,7	5,7
в процентах от общего числа хозяйств	49,7	12,9	11,2	4,3	3,1
в процентах от числа хозяйств, имевших посевную площадь	59,8	15,5	13,5	5,1	3,8
Посевная площадь картофеля, тыс. га	2,3	1,6	2,1	1,1	1,1
в процентах от общей посевной площади картофеля	25,2	17,2	22,2	12,0	11,5
в среднем на одно хозяйство, га	0,03	0,07	0,10	0,14	0,19
Саратовская область					
Число хозяйств, тыс. единиц	131,7	17,6	13,5	3,7	2,9
в процентах от общего числа хозяйств	52,6	7,0	5,4	1,5	1,2
в процентах от числа хозяйств, имевших посевную площадь	77,0	10,3	7,9	2,2	1,7
Посевная площадь картофеля, тыс. га	2,6	1,2	1,4	0,5	0,5
в процентах от общей посевной площади картофеля	38,9	17,6	20,0	7,9	8,0
в среднем на одно хозяйство, га	0,02	0,07	0,10	0,14	0,19
Ульяновская область					
Число хозяйств, тыс. единиц	87,1	29,6	24,9	9,3	7,1
в процентах от общего числа хозяйств	45,6	15,5	13,0	4,9	3,7
в процентах от числа хозяйств, имевших посевную площадь	52,6	17,9	15,0	5,6	4,3
Посевная площадь картофеля, тыс. га	2,3	2,0	2,5	1,3	1,3
в процентах от общей посевной площади картофеля	19,7	17,0	21,2	11,2	11,0
в среднем на одно хозяйство, га	0,03	0,07	0,10	0,14	0,19
Уральский федеральный округ					
Число хозяйств, тыс. единиц	571,5	157,2	96,6	39,1	16,4
в процентах от общего числа хозяйств	60,6	16,7	10,2	4,1	1,7
в процентах от числа хозяйств, имевших посевную площадь	64,3	17,7	10,9	4,4	1,8
Посевная площадь картофеля, тыс. га	16,6	10,7	10,0	5,5	2,9
в процентах от общей посевной площади картофеля	28,3	18,1	16,9	9,3	5,0
в среднем на одно хозяйство, га	0,03	0,07	0,10	0,14	0,18

посевную площадь картофеля, гектаров							Хозяйства, не имевшие посевной площади	Итого
0,21 - 0,25	0,26 - 0,30	0,31 - 0,40	0,41 - 1,00	1,01 - 5,0	свыше 5,0	всего		
0,6	0,4	0,2	0,1	0,1	0,0	166,1	129,9	296,0
0,2	0,1	0,1	0,0	0,0	0,0	56,1	43,9	100
0,3	0,2	0,1	0,1	0,0	0,0	100	x	x
0,1	0,1	0,1	0,1	0,1	0,2	6,0	x	6,0
2,2	1,9	1,3	1,6	2,5	4,0	100	x	100
0,23	0,29	0,36	0,68	2,53	14,27	0,04	x	0,02
11,0	7,5	6,5	4,5	0,3	0,1	207,5	12,1	219,5
5,0	3,4	3,0	2,0	0,1	0,1	94,5	5,5	100
5,3	3,6	3,2	2,2	0,1	0,1	100	x	x
2,6	2,1	2,3	2,4	0,6	1,6	25,5	x	25,5
10,1	8,4	9,1	9,3	2,2	6,4	100	x	100
0,23	0,28	0,36	0,53	2,26	12,32	0,12	x	0,12
1,7	0,9	0,6	0,3	0,0	0,0	151,3	30,7	182,0
1,0	0,5	0,4	0,2	0,0	0,0	83,1	16,9	100
1,1	0,6	0,4	0,2	0,0	0,0	100	x	x
0,4	0,3	0,2	0,2	0,0	0,0	9,3	x	9,3
4,4	2,9	2,5	1,8	0,2	0,1	100	x	100
0,24	0,29	0,36	0,53	2,99	5,12	0,06	x	0,05
0,8	0,5	0,3	0,1	0,0	-	171,1	79,4	250,5
0,3	0,2	0,1	0,0	0,0	-	68,3	31,7	100
0,4	0,3	0,2	0,1	0,0	-	100	x	x
0,2	0,1	0,1	0,1	0,0	-	6,8	x	6,8
2,7	2,1	1,8	0,8	0,1	-	100	x	100
0,23	0,28	0,35	0,53	1,66	-	0,04	x	0,03
2,9	2,5	1,7	0,4	0,1	0,0	165,5	25,5	191,0
1,5	1,3	0,9	0,2	0,0	0,0	86,7	13,3	100
1,8	1,5	1,0	0,2	0,0	0,0	100	x	x
0,7	0,7	0,6	0,2	0,1	0,0	11,9	x	11,9
5,8	5,9	4,9	1,8	1,1	0,4	100	x	100
0,24	0,28	0,35	0,53	1,71	9,67	0,07	x	0,06
3,7	1,8	1,1	0,6	0,3	0,6	888,9	54,1	943,1
0,4	0,2	0,1	0,1	0,0	0,1	94,3	5,7	100
0,4	0,2	0,1	0,1	0,0	0,1	100	x	x
0,9	0,5	0,4	0,4	0,9	10,2	58,9	x	58,9
1,5	0,9	0,6	0,6	1,5	17,3	100	x	100
0,23	0,29	0,36	0,57	2,82	16,31	0,07	x	0,06

	Хозяйства, имевшие				
	до 0,06	0,06 - 0,08	0,09 - 0,12	0,13 - 0,15	0,16 - 0,20
Курганская область					
Число хозяйств, тыс. единиц	79,5	28,6	14,3	3,6	1,7
в процентах от общего числа хозяйств	59,4	21,4	10,7	2,7	1,3
в процентах от числа хозяйств, имевших посевную площадь	62,0	22,3	11,1	2,8	1,3
Посевная площадь картофеля, тыс. га	2,5	1,9	1,4	0,5	0,3
в процентах от общей посевной площади картофеля	35,6	27,7	20,4	7,1	4,3
в среднем на одно хозяйство, га	0,03	0,07	0,10	0,14	0,18
Свердловская область					
Число хозяйств, тыс. единиц	153,4	45,9	20,1	4,2	2,3
в процентах от общего числа хозяйств	62,1	18,6	8,1	1,7	0,9
в процентах от числа хозяйств, имевших посевную площадь	67,3	20,1	8,8	1,8	1,0
Посевная площадь картофеля, тыс. га	4,6	3,1	2,0	0,6	0,4
в процентах от общей посевной площади картофеля	21,2	14,3	9,3	2,8	2,0
в среднем на одно хозяйство, га	0,03	0,07	0,10	0,14	0,18
Тюменская область					
Число хозяйств, тыс. единиц	121,8	30,4	19,6	6,0	4,6
в процентах от общего числа хозяйств	61,9	15,5	10,0	3,0	2,3
в процентах от числа хозяйств, имевших посевную площадь	65,7	16,4	10,6	3,2	2,5
Посевная площадь картофеля, тыс. га	3,4	2,1	2,0	0,9	0,8
в процентах от общей посевной площади картофеля	33,2	20,4	19,5	8,5	8,3
в среднем на одно хозяйство, га	0,03	0,07	0,10	0,14	0,19
в том числе:					
Ханты-Мансийский автономный округ - Югра					
Число хозяйств, тыс. единиц	33,2	4,9	1,2	0,2	0,1
в процентах от общего числа хозяйств	79,5	11,7	2,8	0,4	0,2
в процентах от числа хозяйств, имевших посевную площадь	84,0	12,4	3,0	0,4	0,2
Посевная площадь картофеля, тыс. га	0,8	0,3	0,1	0,0	0,0
в процентах от общей посевной площади картофеля	63,1	24,2	8,6	1,8	1,0
в среднем на одно хозяйство, га	0,03	0,07	0,10	0,14	0,18
Ямало-Ненецкий автономный округ					
Число хозяйств, тыс. единиц	0,4	0,0	0,0	0,0	-
в процентах от общего числа хозяйств	71,3	3,3	1,6	0,4	-
в процентах от числа хозяйств, имевших посевную площадь	93,1	4,3	2,0	0,5	-
Посевная площадь картофеля, тыс. га	0,0	0,0	0,0	0,0	-
в процентах от общей посевной площади картофеля	78,1	10,4	8,3	3,2	-
в среднем на одно хозяйство, га	0,02	0,06	0,10	0,15	-
Тюменская область (без автономных округов)					
Число хозяйств, тыс. единиц	88,2	25,5	18,4	5,8	4,5
в процентах от общего числа хозяйств	57,1	16,5	11,9	3,8	2,9
в процентах от числа хозяйств, имевших посевную площадь	60,6	17,5	12,7	4,0	3,1
Посевная площадь картофеля, тыс. га	2,5	1,8	1,9	0,8	0,8
в процентах от общей посевной площади картофеля	28,6	19,9	21,2	9,5	9,5
в среднем на одно хозяйство, га	0,03	0,07	0,10	0,14	0,19

посевную площадь картофеля, гектаров							Хозяйства, не имевшие посевной площади	Итого
0,21 - 0,25	0,26 - 0,30	0,31 - 0,40	0,41 - 1,00	1,01 - 5,0	свыше 5,0	всего		
0,4	0,2	0,1	0,0	0,0	0,0	128,3	5,6	133,8
0,3	0,1	0,0	0,0	0,0	0,0	95,8	4,2	100
0,3	0,1	0,1	0,0	0,0	0,0	100	x	x
0,1	0,0	0,0	0,0	0,0	0,1	7,0	x	7,0
1,2	0,6	0,3	0,3	0,4	2,1	100	x	100
0,23	0,28	0,35	0,60	2,33	13,31	0,05	x	0,05
0,5	0,2	0,2	0,3	0,3	0,6	227,8	19,3	247,0
0,2	0,1	0,1	0,1	0,1	0,2	92,2	7,8	100
0,2	0,1	0,1	0,1	0,1	0,3	100	x	x
0,1	0,1	0,1	0,2	0,7	9,8	21,7	x	21,7
0,5	0,3	0,3	0,7	3,4	45,3	100	x	100
0,23	0,28	0,36	0,59	2,89	16,40	0,10	x	0,09
1,4	0,9	0,6	0,2	0,0	0,0	185,5	11,4	196,9
0,7	0,4	0,3	0,1	0,0	0,0	94,2	5,8	100
0,8	0,5	0,3	0,1	0,0	0,0	100	x	x
0,3	0,2	0,2	0,1	0,0	0,1	10,2	x	10,2
3,2	2,4	2,0	1,3	0,5	0,7	100	x	100
0,24	0,29	0,36	0,54	2,22	13,81	0,05	x	0,05
0,0	0,0	0,0	0,0	-	-	39,6	2,2	41,8
0,0	0,0	0,0	0,0	-	-	94,6	5,4	100
0,0	0,0	0,0	0,0	-	-	100	x	x
0,0	0,0	0,0	0,0	-	-	1,3	x	1,3
0,2	0,4	0,0	0,7	-	-	100	x	100
0,24	0,29	0,33	0,77	-	-	0,03	x	0,03
-	-	-	-	-	-	0,4	0,1	0,5
-	-	-	-	-	-	76,5	23,5	100
-	-	-	-	-	-	100	x	x
-	-	-	-	-	-	0,0	x	0,0
-	-	-	-	-	-	100	x	100
-	-	-	-	-	-	0,02	x	0,02
1,4	0,8	0,6	0,2	0,0	0,0	145,5	9,0	154,5
0,9	0,5	0,4	0,1	0,0	0,0	94,2	5,8	100
1,0	0,6	0,4	0,2	0,0	0,0	100	x	x
0,3	0,2	0,2	0,1	0,0	0,1	8,8	x	8,8
3,7	2,8	2,3	1,3	0,6	0,8	100	x	100
0,24	0,29	0,36	0,53	2,22	13,81	0,06	x	0,06

	Хозяйства, имевшие				
	до 0,06	0,06 - 0,08	0,09 - 0,12	0,13 - 0,15	0,16 - 0,20
Челябинская область					
Число хозяйств, тыс. единиц	216,8	52,3	42,7	25,4	7,7
в процентах от общего числа хозяйств	59,4	14,3	11,7	7,0	2,1
в процентах от числа хозяйств, имевших посевную площадь	62,4	15,0	12,3	7,3	2,2
Посевная площадь картофеля, тыс. га	6,2	3,5	4,5	3,5	1,4
в процентах от общей посевной площади картофеля	31,0	17,7	22,6	17,6	6,8
в среднем на одно хозяйство, га	0,03	0,07	0,11	0,14	0,18
Сибирский федеральный округ					
Число хозяйств, тыс. единиц	1065,8	372,4	274,7	93,1	71,9
в процентах от общего числа хозяйств	52,8	18,4	13,6	4,6	3,6
в процентах от числа хозяйств, имевших посевную площадь	55,2	19,3	14,2	4,8	3,7
Посевная площадь картофеля, тыс. га	31,6	25,5	27,8	13,4	13,3
в процентах от общей посевной площади картофеля	23,2	18,8	20,5	9,9	9,8
в среднем на одно хозяйство, га	0,03	0,07	0,10	0,14	0,19
Республика Алтай					
Число хозяйств, тыс. единиц	25,0	8,6	3,5	0,7	0,4
в процентах от общего числа хозяйств	56,1	19,2	7,9	1,6	0,9
в процентах от числа хозяйств, имевших посевную площадь	65,3	22,3	9,2	1,9	1,0
Посевная площадь картофеля, тыс. га	0,7	0,6	0,4	0,1	0,1
в процентах от общей посевной площади картофеля	39,2	30,4	18,8	5,4	3,7
в среднем на одно хозяйство, га	0,03	0,07	0,10	0,14	0,18
Республика Бурятия					
Число хозяйств, тыс. единиц	62,9	18,7	12,5	4,0	3,1
в процентах от общего числа хозяйств	57,5	17,1	11,4	3,6	2,8
в процентах от числа хозяйств, имевших посевную площадь	61,1	18,1	12,1	3,9	3,0
Посевная площадь картофеля, тыс. га	1,7	1,3	1,3	0,6	0,6
в процентах от общей посевной площади картофеля	28,3	20,8	20,7	9,4	9,4
в среднем на одно хозяйство, га	0,03	0,07	0,10	0,14	0,19
Республика Тыва					
Число хозяйств, тыс. единиц	17,6	4,4	2,4	0,7	0,4
в процентах от общего числа хозяйств	52,9	13,2	7,4	2,0	1,3
в процентах от числа хозяйств, имевших посевную площадь	68,3	17,1	9,5	2,6	1,7
Посевная площадь картофеля, тыс. га	0,5	0,3	0,2	0,1	0,1
в процентах от общей посевной площади картофеля	35,7	22,9	19,1	7,3	6,4
в среднем на одно хозяйство, га	0,03	0,07	0,10	0,14	0,18
Республика Хакасия					
Число хозяйств, тыс. единиц	26,8	12,3	8,0	2,6	2,1
в процентах от общего числа хозяйств	49,3	22,6	14,7	4,7	3,8
в процентах от числа хозяйств, имевших посевную площадь	50,6	23,2	15,1	4,9	3,9
Посевная площадь картофеля, тыс. га	0,9	0,8	0,8	0,4	0,4
в процентах от общей посевной площади картофеля	23,7	22,9	21,9	10,2	10,6
в среднем на одно хозяйство, га	0,03	0,07	0,10	0,15	0,19

посевную площадь картофеля, гектаров							Хозяйства, не имевшие посевной площади	Итого
0,21 - 0,25	0,26 - 0,30	0,31 - 0,40	0,41 - 1,00	1,01 - 5,0	свыше 5,0	всего		
1,5	0,6	0,3	0,1	0,0	0,0	347,4	17,9	365,3
0,4	0,2	0,1	0,0	0,0	0,0	95,1	4,9	100
0,4	0,2	0,1	0,0	0,0	0,0	100	x	x
0,3	0,2	0,1	0,1	0,1	0,1	19,9	x	19,9
1,7	0,9	0,5	0,3	0,4	0,6	100	x	100
0,23	0,28	0,35	0,57	2,88	14,86	0,06	x	0,05
24,9	14,7	8,4	4,3	0,7	0,4	1931,3	87,5	2018,8
1,2	0,7	0,4	0,2	0,0	0,0	95,7	4,3	100
1,3	0,8	0,4	0,2	0,0	0,0	100	x	x
5,8	4,2	3,0	2,4	1,5	7,3	135,7	x	135,7
4,3	3,1	2,2	1,8	1,1	5,4	100	x	100
0,23	0,29	0,35	0,56	2,08	19,95	0,07	x	0,07
0,1	0,0	0,0	0,0	0,0	0,0	38,3	6,3	44,6
0,2	0,1	0,0	0,0	0,0	0,0	85,9	14,1	100
0,2	0,1	0,0	0,0	0,0	0,0	100	x	x
0,0	0,0	0,0	0,0	0,0	0,0	1,9	x	1,9
0,9	0,4	0,2	0,4	0,2	0,5	100	x	100
0,23	0,29	0,38	0,75	1,75	9,00	0,05	x	0,04
0,8	0,5	0,3	0,2	0,0	0,0	103,0	6,4	109,3
0,8	0,4	0,3	0,2	0,0	0,0	94,2	5,8	100
0,8	0,5	0,3	0,2	0,0	0,0	100	x	x
0,2	0,1	0,1	0,1	0,1	0,1	6,1	x	6,1
3,2	2,3	2,0	2,1	0,9	1,0	100	x	100
0,23	0,29	0,36	0,60	1,84	12,15	0,06	x	0,06
0,1	0,0	0,0	0,0	0,0	0,0	25,7	7,5	33,2
0,3	0,1	0,1	0,1	0,0	0,0	77,5	22,5	100
0,4	0,2	0,1	0,2	0,1	0,0	100	x	x
0,0	0,0	0,0	0,0	0,0	0,0	1,3	x	1,3
1,8	0,9	0,5	2,2	1,9	1,2	100	x	100
0,23	0,29	0,37	0,71	1,77	15,00	0,05	x	0,04
0,5	0,4	0,2	0,1	0,0	0,0	52,8	1,4	54,2
0,9	0,7	0,4	0,2	0,0	0,0	97,4	2,6	100
1,0	0,7	0,4	0,2	0,0	0,0	100	x	x
0,1	0,1	0,1	0,1	0,0	0,0	3,7	x	3,7
3,3	3,1	2,0	1,4	0,2	0,5	100	x	100
0,24	0,29	0,36	0,53	1,55	20,00	0,07	x	0,07

	Хозяйства, имевшие				
	до 0,06	0,06 - 0,08	0,09 - 0,12	0,13 - 0,15	0,16 - 0,20
Алтайский край					
Число хозяйств, тыс. единиц	218,2	77,9	52,0	14,8	9,3
в процентах от общего числа хозяйств	55,0	19,6	13,1	3,7	2,4
в процентах от числа хозяйств, имевших посевную площадь	57,8	20,6	13,8	3,9	2,5
Посевная площадь картофеля, тыс. га	6,6	5,4	5,3	2,1	1,7
в процентах от общей посевной площади картофеля	28,6	23,3	22,9	9,3	7,5
в среднем на одно хозяйство, га	0,03	0,07	0,10	0,14	0,19
Забайкальский край					
Число хозяйств, тыс. единиц	103,9	30,2	21,0	6,3	4,8
в процентах от общего числа хозяйств	59,3	17,2	12,0	3,6	2,8
в процентах от числа хозяйств, имевших посевную площадь	61,4	17,9	12,4	3,7	2,9
Посевная площадь картофеля, тыс. га	3,0	2,1	2,1	0,9	0,9
в процентах от общей посевной площади картофеля	18,7	13,2	13,5	5,8	5,7
в среднем на одно хозяйство, га	0,03	0,07	0,10	0,14	0,19
Красноярский край					
Число хозяйств, тыс. единиц	173,5	57,2	42,4	16,3	13,2
в процентах от общего числа хозяйств	53,2	17,5	13,0	5,0	4,1
в процентах от числа хозяйств, имевших посевную площадь	55,2	18,2	13,5	5,2	4,2
Посевная площадь картофеля, тыс. га	5,0	3,9	4,3	2,3	2,4
в процентах от общей посевной площади картофеля	22,6	17,5	19,3	10,5	11,0
в среднем на одно хозяйство, га	0,03	0,07	0,10	0,14	0,18
Иркутская область					
Число хозяйств, тыс. единиц	81,1	36,2	32,5	9,7	8,2
в процентах от общего числа хозяйств	46,0	20,5	18,4	5,5	4,6
в процентах от числа хозяйств, имевших посевную площадь	46,9	20,9	18,8	5,6	4,7
Посевная площадь картофеля, тыс. га	2,5	2,5	3,3	1,4	1,5
в процентах от общей посевной площади картофеля	18,5	18,3	24,3	10,4	11,3
в среднем на одно хозяйство, га	0,03	0,07	0,10	0,14	0,19
Кемеровская область					
Число хозяйств, тыс. единиц	107,4	33,9	24,5	8,9	6,4
в процентах от общего числа хозяйств	56,2	17,7	12,8	4,6	3,4
в процентах от числа хозяйств, имевших посевную площадь	57,8	18,2	13,2	4,8	3,4
Посевная площадь картофеля, тыс. га	3,2	2,3	2,5	1,3	1,2
в процентах от общей посевной площади картофеля	26,5	19,4	20,8	10,7	9,9
в среднем на одно хозяйство, га	0,03	0,07	0,10	0,14	0,18
Новосибирская область					
Число хозяйств, тыс. единиц	96,4	40,2	32,0	9,7	6,3
в процентах от общего числа хозяйств	49,4	20,6	16,4	5,0	3,2
в процентах от числа хозяйств, имевших посевную площадь	51,4	21,4	17,1	5,2	3,4
Посевная площадь картофеля, тыс. га	3,0	2,8	3,3	1,4	1,2
в процентах от общей посевной площади картофеля	23,8	22,2	26,1	11,3	9,4
в среднем на одно хозяйство, га	0,03	0,07	0,10	0,15	0,19

посевную площадь картофеля, гектаров							Хозяйства, не имевшие посевной площади	Итого
0,21 - 0,25	0,26 - 0,30	0,31 - 0,40	0,41 - 1,00	1,01 - 5,0	свыше 5,0	всего		
2,4	1,4	0,9	0,5	0,0	0,0	377,5	19,0	396,5
0,6	0,4	0,2	0,1	0,0	0,0	95,2	4,8	100
0,6	0,4	0,2	0,1	0,0	0,0	100	x	x
0,6	0,4	0,3	0,3	0,0	0,3	23,0	x	23,0
2,5	1,8	1,3	1,4	0,2	1,2	100	x	100
0,24	0,29	0,36	0,58	2,14	14,80	0,06	x	0,06
1,2	0,8	0,4	0,3	0,1	0,3	169,2	6,0	175,2
0,7	0,4	0,2	0,2	0,1	0,1	96,6	3,4	100
0,7	0,5	0,2	0,2	0,1	0,1	100	x	x
0,3	0,2	0,1	0,2	0,3	5,7	15,8	x	15,8
1,7	1,4	0,9	1,0	1,8	36,2	100	x	100
0,24	0,29	0,36	0,60	2,29	22,58	0,09	x	0,09
4,9	3,3	2,4	1,2	0,1	0,0	314,5	11,7	326,1
1,5	1,0	0,7	0,4	0,0	0,0	96,4	3,6	100
1,6	1,1	0,7	0,4	0,0	0,0	100	x	x
1,2	0,9	0,8	0,6	0,2	0,5	22,3	x	22,3
5,2	4,2	3,7	2,9	1,1	2,1	100	x	100
0,23	0,28	0,35	0,55	1,96	17,20	0,07	x	0,07
2,3	1,5	0,7	0,5	0,3	0,0	173,0	3,5	176,5
1,3	0,8	0,4	0,3	0,2	0,0	98,0	2,0	100
1,3	0,9	0,4	0,3	0,2	0,0	100	x	x
0,5	0,4	0,2	0,3	0,7	0,1	13,5	x	13,5
4,1	3,2	1,8	2,4	5,0	0,7	100	x	100
0,24	0,29	0,36	0,66	2,11	8,35	0,08	x	0,08
2,3	1,4	0,9	0,3	0,0	0,0	185,9	5,4	191,3
1,2	0,7	0,4	0,2	0,0	0,0	97,2	2,8	100
1,2	0,7	0,5	0,2	0,0	0,0	100	x	x
0,5	0,4	0,3	0,2	0,0	0,1	11,9	x	11,9
4,4	3,2	2,5	1,5	0,2	0,8	100	x	100
0,23	0,28	0,35	0,51	1,74	14,96	0,06	x	0,06
1,5	0,9	0,3	0,1	0,0	0,0	187,5	7,7	195,2
0,8	0,4	0,2	0,1	0,0	0,0	96,1	3,9	100
0,8	0,5	0,2	0,1	0,0	0,0	100	x	x
0,4	0,2	0,1	0,1	0,0	0,1	12,5	x	12,5
2,9	2,0	0,9	0,5	0,3	0,6	100	x	100
0,24	0,29	0,36	0,52	2,34	11,71	0,07	x	0,06

	Хозяйства, имевшие				
	до 0,06	0,06 - 0,08	0,09 - 0,12	0,13 - 0,15	0,16 - 0,20
Омская область					
Число хозяйств, тыс. единиц	95,6	34,9	33,1	16,0	14,7
в процентах от общего числа хозяйств	43,9	16,0	15,2	7,3	6,8
в процентах от числа хозяйств, имевших посевную площадь	45,7	16,7	15,8	7,6	7,0
Посевная площадь картофеля, тыс. га	2,9	2,4	3,4	2,3	2,7
в процентах от общей посевной площади картофеля	15,9	13,0	18,4	12,4	14,7
в среднем на одно хозяйство, га	0,03	0,07	0,10	0,14	0,18
Томская область					
Число хозяйств, тыс. единиц	57,5	18,1	10,9	3,5	2,9
в процентах от общего числа хозяйств	58,2	18,4	11,0	3,6	2,9
в процентах от числа хозяйств, имевших посевную площадь	60,7	19,2	11,5	3,7	3,0
Посевная площадь картофеля, тыс. га	1,7	1,2	1,1	0,5	0,5
в процентах от общей посевной площади картофеля	29,8	22,1	19,7	9,2	9,7
в среднем на одно хозяйство, га	0,03	0,07	0,10	0,15	0,19
Дальневосточный федеральный округ					
Число хозяйств, тыс. единиц	267,1	92,8	62,5	20,8	16,9
в процентах от общего числа хозяйств	53,7	18,7	12,6	4,2	3,4
в процентах от числа хозяйств, имевших посевную площадь	56,3	19,6	13,2	4,4	3,6
Посевная площадь картофеля, тыс. га	7,1	6,3	6,3	2,9	3,1
в процентах от общей посевной площади картофеля	22,4	19,8	19,8	9,2	9,7
в среднем на одно хозяйство, га	0,03	0,07	0,10	0,14	0,18
Республика Саха (Якутия)					
Число хозяйств, тыс. единиц	45,7	6,0	3,6	1,3	1,2
в процентах от общего числа хозяйств	67,6	8,9	5,3	1,9	1,7
в процентах от числа хозяйств, имевших посевную площадь	76,8	10,1	6,1	2,2	2,0
Посевная площадь картофеля, тыс. га	0,8	0,4	0,4	0,2	0,2
в процентах от общей посевной площади картофеля	30,7	14,2	13,2	6,4	7,4
в среднем на одно хозяйство, га	0,02	0,07	0,10	0,14	0,18
Камчатский край					
Число хозяйств, тыс. единиц	12,5	1,4	0,5	0,1	0,1
в процентах от общего числа хозяйств	78,9	8,8	3,3	0,7	0,4
в процентах от числа хозяйств, имевших посевную площадь	85,1	9,5	3,6	0,8	0,5
Посевная площадь картофеля, тыс. га	0,3	0,1	0,1	0,0	0,0
в процентах от общей посевной площади картофеля	50,5	17,2	10,0	3,2	2,4
в среднем на одно хозяйство, га	0,02	0,07	0,10	0,14	0,19
Приморский край					
Число хозяйств, тыс. единиц	84,2	36,5	25,4	8,2	6,0
в процентах от общего числа хозяйств	49,3	21,4	14,9	4,8	3,5
в процентах от числа хозяйств, имевших посевную площадь	51,2	22,2	15,4	5,0	3,6
Посевная площадь картофеля, тыс. га	2,5	2,5	2,6	1,2	1,1
в процентах от общей посевной площади картофеля	21,1	21,2	21,7	9,9	9,4
в среднем на одно хозяйство, га	0,03	0,07	0,10	0,14	0,18

посевную площадь картофеля, гектаров							Хозяйства, не имевшие посевной площади	Итого
0,21 - 0,25	0,26 - 0,30	0,31 - 0,40	0,41 - 1,00	1,01 - 5,0	свыше 5,0	всего		
7,9	4,0	2,1	0,9	0,0	0,0	209,3	8,6	217,9
3,6	1,8	1,0	0,4	0,0	0,0	96,0	4,0	100
3,8	1,9	1,0	0,4	0,0	0,0	100	x	x
1,8	1,1	0,7	0,5	0,1	0,5	18,3	x	18,3
10,0	6,2	4,0	2,6	0,5	2,5	100	x	100
0,23	0,28	0,35	0,53	1,89	13,60	0,09	x	0,08
0,9	0,5	0,2	0,1	0,0	0,0	94,6	4,1	98,7
0,9	0,5	0,2	0,1	0,0	0,0	95,9	4,1	100
0,9	0,6	0,2	0,1	0,0	0,0	100	x	x
0,2	0,2	0,1	0,0	0,0	0,0	5,6	x	5,6
3,8	2,7	1,5	0,8	0,4	0,3	100	x	100
0,24	0,29	0,36	0,54	2,16	8,42	0,06	x	0,06
6,1	3,6	2,5	1,9	0,4	0,1	474,7	22,8	497,5
1,2	0,7	0,5	0,4	0,1	0,0	95,4	4,6	100
1,3	0,8	0,5	0,4	0,1	0,0	100	x	x
1,4	1,0	0,9	1,1	0,9	0,8	31,9	x	31,9
4,4	3,2	2,7	3,4	2,8	2,6	100	x	100
0,23	0,29	0,35	0,58	2,00	11,08	0,07	x	0,06
0,7	0,3	0,3	0,4	0,1	0,0	59,4	8,1	67,5
1,0	0,4	0,4	0,6	0,2	0,0	88,1	11,9	100
1,2	0,4	0,4	0,7	0,2	0,0	100	x	x
0,2	0,1	0,1	0,3	0,2	0,0	2,7	x	2,7
5,7	2,5	3,1	9,4	6,5	0,8	100	x	100
0,22	0,27	0,34	0,62	1,42	5,51	0,05	x	0,04
0,0	0,0	0,0	0,0	0,0	0,0	14,7	1,1	15,8
0,2	0,1	0,1	0,1	0,1	0,0	92,8	7,2	100
0,2	0,1	0,1	0,1	0,1	0,0	100	x	x
0,0	0,0	0,0	0,0	0,0	0,0	0,5	x	0,5
1,6	0,9	0,7	2,5	5,5	5,7	100	x	100
0,24	0,29	0,36	0,82	2,07	30,00	0,04	x	0,03
1,8	1,1	0,6	0,5	0,2	0,0	164,6	6,1	170,7
1,1	0,7	0,4	0,3	0,1	0,0	96,4	3,6	100
1,1	0,7	0,4	0,3	0,1	0,0	100	x	x
0,4	0,3	0,2	0,3	0,4	0,3	11,8	x	11,8
3,6	2,8	1,9	2,4	3,3	2,8	100	x	100
0,23	0,29	0,35	0,59	2,33	9,17	0,07	x	0,07

	Хозяйства, имевшие				
	до 0,06	0,06 - 0,08	0,09 - 0,12	0,13 - 0,15	0,16 - 0,20
Хабаровский край					
Число хозяйств, тыс. единиц	49,3	16,6	8,1	1,8	1,5
в процентах от общего числа хозяйств	60,5	20,3	9,9	2,3	1,8
в процентах от числа хозяйств, имевших посевную площадь	62,6	21,1	10,3	2,3	1,9
Посевная площадь картофеля, тыс. га	1,4	1,1	0,8	0,3	0,3
в процентах от общей посевной площади картофеля	31,3	25,6	18,5	6,0	6,3
в среднем на одно хозяйство, га	0,03	0,07	0,10	0,14	0,18
Амурская область					
Число хозяйств, тыс. единиц	48,3	23,9	20,6	8,0	7,1
в процентах от общего числа хозяйств	41,5	20,6	17,7	6,9	6,1
в процентах от числа хозяйств, имевших посевную площадь	42,4	21,0	18,0	7,0	6,2
Посевная площадь картофеля, тыс. га	1,4	1,6	2,1	1,1	1,3
в процентах от общей посевной площади картофеля	15,0	17,0	21,7	11,7	13,4
в среднем на одно хозяйство, га	0,03	0,07	0,10	0,14	0,18
Магаданская область					
Число хозяйств, тыс. единиц	1,4	0,2	0,1	0,0	0,0
в процентах от общего числа хозяйств	74,8	12,2	3,3	0,8	0,1
в процентах от числа хозяйств, имевших посевную площадь	81,1	13,3	3,6	0,9	0,1
Посевная площадь картофеля, тыс. га	0,0	0,0	0,0	0,0	0,0
в процентах от общей посевной площади картофеля	41,3	19,9	8,2	2,9	0,5
в среднем на одно хозяйство, га	0,02	0,07	0,10	0,15	0,20
Сахалинская область					
Число хозяйств, тыс. единиц	14,2	2,4	1,0	0,3	0,1
в процентах от общего числа хозяйств	72,8	12,1	5,3	1,3	0,7
в процентах от числа хозяйств, имевших посевную площадь	78,5	13,1	5,7	1,4	0,7
Посевная площадь картофеля, тыс. га	0,3	0,2	0,1	0,0	0,0
в процентах от общей посевной площади картофеля	44,6	20,9	13,7	4,7	3,2
в среднем на одно хозяйство, га	0,02	0,07	0,10	0,14	0,18
Еврейская автономная область					
Число хозяйств, тыс. единиц	11,2	5,8	3,2	1,1	0,9
в процентах от общего числа хозяйств	47,3	24,7	13,6	4,6	3,8
в процентах от числа хозяйств, имевших посевную площадь	48,4	25,3	14,0	4,7	3,9
Посевная площадь картофеля, тыс. га	0,4	0,4	0,3	0,2	0,2
в процентах от общей посевной площади картофеля	18,2	19,8	16,4	7,8	8,4
в среднем на одно хозяйство, га	0,03	0,07	0,10	0,14	0,18
Чукотский автономный округ					
Число хозяйств, тыс. единиц	0,2	0,0	0,0	-	0,0
в процентах от общего числа хозяйств	71,9	1,6	0,6	-	0,3
в процентах от числа хозяйств, имевших посевную площадь	96,6	2,1	0,8	-	0,4
Посевная площадь картофеля, тыс. га	0,0	0,0	0,0	-	0,0
в процентах от общей посевной площади картофеля	82,3	8,6	4,8	-	4,3
в среднем на одно хозяйство, га	0,01	0,07	0,09	-	0,17

посевную площадь картофеля, гектаров							Хозяйства, не имевшие посевной площади	Итого
0,21 - 0,25	0,26 - 0,30	0,31 - 0,40	0,41 - 1,00	1,01 - 5,0	свыше 5,0	всего		
0,5	0,4	0,3	0,2	0,0	0,0	78,7	2,8	81,5
0,6	0,4	0,3	0,3	0,0	0,0	96,6	3,4	100
0,7	0,4	0,3	0,3	0,0	0,0	100	x	x
0,1	0,1	0,1	0,1	0,1	0,0	4,4	x	4,4
2,8	2,3	2,2	3,0	1,6	0,4	100	x	100
0,23	0,29	0,36	0,58	2,04	9,29	0,06	x	0,05
2,6	1,6	1,2	0,6	0,0	0,0	114,0	2,4	116,4
2,3	1,4	1,0	0,5	0,0	0,0	97,9	2,1	100
2,3	1,4	1,0	0,5	0,0	0,0	100	x	x
0,6	0,5	0,4	0,3	0,1	0,2	9,7	x	9,7
6,3	4,9	4,3	3,2	0,5	2,0	100	x	100
0,23	0,29	0,35	0,52	2,10	19,33	0,08	x	0,08
-	0,0	0,0	0,0	0,0	0,0	1,8	0,1	1,9
-	0,3	0,2	0,3	0,2	0,1	92,3	7,7	100
-	0,3	0,2	0,3	0,2	0,1	100	x	x
-	0,0	0,0	0,0	0,0	0,0	0,1	x	0,1
-	1,9	1,4	5,8	10,4	7,8	100	x	100
-	0,30	0,37	0,75	2,00	6,00	0,04	x	0,04
0,0	0,0	0,0	0,0	0,0	0,0	18,2	1,4	19,6
0,2	0,1	0,1	0,2	0,1	0,0	92,7	7,3	100
0,2	0,1	0,1	0,2	0,1	0,0	100	x	x
0,0	0,0	0,0	0,0	0,0	0,0	0,8	x	0,8
0,9	0,4	0,9	3,7	5,0	2,1	100	x	100
0,23	0,28	0,36	0,68	2,06	7,75	0,04	x	0,04
0,4	0,2	0,1	0,1	0,1	0,0	23,1	0,6	23,7
1,5	0,8	0,5	0,4	0,3	0,1	97,6	2,4	100
1,6	0,9	0,5	0,4	0,3	0,1	100	x	x
0,1	0,1	0,0	0,1	0,1	0,2	2,0	x	2,0
4,2	2,8	1,9	2,6	7,1	10,9	100	x	100
0,23	0,28	0,35	0,58	2,23	11,35	0,09	x	0,08
-	-	-	-	-	-	0,2	0,1	0,3
-	-	-	-	-	-	74,4	25,6	100
-	-	-	-	-	-	100	x	x
-	-	-	-	-	-	0,0	x	0,0
-	-	-	-	-	-	100	x	100
-	-	-	-	-	-	0,02	x	0,01

**216. ГРУППИРОВКА ЛИЧНЫХ ПОДСОБНЫХ ХОЗЯЙСТВ
ОТКРЫТОГО ГРУНТА**

	Хозяйства, имевшие				
	до 0,03	0,03 - 0,05	0,06 - 0,08	0,09 - 0,12	0,13 - 0,15
Российская Федерация					
Число хозяйств, тыс. единиц	9241,2	1578,7	361,3	156,3	43,2
в процентах от общего числа хозяйств	66,9	11,4	2,6	1,1	0,3
в процентах от числа хозяйств, имевших посевную площадь	80,5	13,8	3,1	1,4	0,4
Посевная площадь овощей, тыс. га	69,0	49,9	22,8	15,4	5,9
в процентах от общей посевной площади овощей	29,9	21,6	9,9	6,7	2,6
в среднем на одно хозяйство, га	0,01	0,03	0,06	0,10	0,14
Центральный федеральный округ					
Число хозяйств, тыс. единиц	2090,8	505,0	122,8	58,3	14,7
в процентах от общего числа хозяйств	61,9	15,0	3,6	1,7	0,4
в процентах от числа хозяйств, имевших посевную площадь	74,1	17,9	4,4	2,1	0,5
Посевная площадь овощей, тыс. га	17,3	16,1	7,8	5,7	2,0
в процентах от общей посевной площади овощей	28,3	26,4	12,8	9,3	3,2
в среднем на одно хозяйство, га	0,01	0,03	0,06	0,10	0,13
Белгородская область					
Число хозяйств, тыс. единиц	80,2	84,5	29,1	14,8	3,7
в процентах от общего числа хозяйств	30,4	32,0	11,0	5,6	1,4
в процентах от числа хозяйств, имевших посевную площадь	36,1	38,0	13,1	6,6	1,7
Посевная площадь овощей, тыс. га	1,0	2,9	1,9	1,4	0,5
в процентах от общей посевной площади овощей	7,5	22,1	14,3	11,1	3,8
в среднем на одно хозяйство, га	0,01	0,03	0,06	0,10	0,13
Брянская область					
Число хозяйств, тыс. единиц	84,2	30,7	5,4	1,9	0,5
в процентах от общего числа хозяйств	58,7	21,4	3,8	1,3	0,3
в процентах от числа хозяйств, имевших посевную площадь	68,4	24,9	4,4	1,6	0,4
Посевная площадь овощей, тыс. га	0,9	1,0	0,3	0,2	0,1
в процентах от общей посевной площади овощей	33,2	36,0	12,7	7,0	2,3
в среднем на одно хозяйство, га	0,01	0,03	0,06	0,10	0,13
Владимирская область					
Число хозяйств, тыс. единиц	136,0	13,0	4,2	3,4	0,9
в процентах от общего числа хозяйств	76,2	7,3	2,3	1,9	0,5
в процентах от числа хозяйств, имевших посевную площадь	86,0	8,2	2,6	2,1	0,5
Посевная площадь овощей, тыс. га	0,9	0,4	0,3	0,3	0,1
в процентах от общей посевной площади овощей	42,7	18,8	12,3	14,8	5,3
в среднем на одно хозяйство, га	0,01	0,03	0,06	0,10	0,13
Воронежская область					
Число хозяйств, тыс. единиц	163,2	105,0	34,0	17,0	4,7
в процентах от общего числа хозяйств	40,6	26,1	8,5	4,2	1,2
в процентах от числа хозяйств, имевших посевную площадь	48,9	31,4	10,2	5,1	1,4
Посевная площадь овощей, тыс. га	1,8	3,5	2,2	1,7	0,6
в процентах от общей посевной площади овощей	12,5	24,6	15,3	11,8	4,5
в среднем на одно хозяйство, га	0,01	0,03	0,06	0,10	0,14

**ПО РАЗМЕРУ ПОСЕВНОЙ ПЛОЩАДИ ОВОЩЕЙ
ПОД УРОЖАЙ 2016 Г.**

посевную площадь овощей, гектаров							Хозяйства, не имевшие посевной площади	Итого
0,16 - 0,20	0,21 - 0,30	0,31 - 0,50	0,51 - 1,00	1,01 - 5,0	свыше 5,0	всего		
36,1 0,3	24,8 0,2	17,9 0,1	7,9 0,1	5,1 0,0	2,1 0,0	11474,8 83,1	2340,5 16,9	13815,3 100
0,3 6,4	0,2 6,1	0,2 7,2	0,1 5,4	0,0 10,1	0,0 32,6	100 230,8	x x	x 230,8
2,8 0,18	2,6 0,24	3,1 0,40	2,4 0,69	4,4 2,00	14,1 15,32	100 0,02	x x	100 0,02
10,8 0,3	6,4 0,2	6,0 0,2	4,1 0,1	1,0 0,0	0,2 0,0	2819,9 83,5	556,2 16,5	3376,1 100
0,4 1,9	0,2 1,5	0,2 2,4	0,1 2,9	0,0 1,5	0,0 2,0	100 61,0	x x	x 61,0
3,1 0,17	2,5 0,24	3,9 0,39	4,8 0,71	2,5 1,58	3,3 13,17	100 0,02	x x	100 0,02
2,5 1,0	1,1 0,4	2,5 1,0	3,3 1,2	0,6 0,2	0,0 0,0	222,4 84,2	41,7 15,8	264,2 100
1,1 0,4	0,5 0,3	1,1 1,0	1,5 2,4	0,3 0,8	0,0 0,4	100 13,0	x x	x 13,0
3,4 0,17	2,1 0,24	7,8 0,40	18,2 0,73	6,5 1,32	3,2 9,96	100 0,06	x x	100 0,05
0,3 0,2	0,1 0,1	0,0 0,0	0,0 0,0	0,0 0,0	0,0 0,0	123,2 85,8	20,4 14,2	143,6 100
0,2 0,1	0,1 0,0	0,0 0,0	0,0 0,0	0,0 0,1	0,0 0,1	100 2,7	x x	x 2,7
1,9 0,18	1,3 0,24	0,7 0,39	1,1 0,69	2,0 2,07	1,9 6,42	100 0,02	x x	100 0,02
0,5 0,3	0,2 0,1	0,0 0,0	0,0 0,0	- -	- -	158,0 88,6	20,4 11,4	178,4 100
0,3 0,1	0,1 0,0	0,0 0,0	0,0 0,0	- -	- -	100 2,2	x x	x 2,2
3,7 0,17	2,1 0,22	0,3 0,40	0,0 0,53	- -	- -	100 0,01	x x	100 0,01
4,0 1,0	2,7 0,7	2,3 0,6	0,7 0,2	0,2 0,0	0,1 0,0	333,8 83,1	68,0 16,9	401,8 100
1,2 0,7	0,8 0,7	0,7 0,9	0,2 0,4	0,1 0,4	0,0 1,3	100 14,2	x x	x 14,2
5,1 0,18	4,7 0,24	6,6 0,40	2,9 0,64	2,6 2,16	9,5 16,99	100 0,04	x x	100 0,04

	Хозяйства, имевшие				
	до 0,03	0,03 - 0,05	0,06 - 0,08	0,09 - 0,12	0,13 - 0,15
Ивановская область					
Число хозяйств, тыс. единиц	61,4	1,2	0,1	0,0	0,0
в процентах от общего числа хозяйств	79,4	1,5	0,1	0,0	0,0
в процентах от числа хозяйств, имевших посевную площадь	97,9	1,9	0,1	0,0	0,0
Посевная площадь овощей, тыс. га	0,4	0,0	0,0	0,0	0,0
в процентах от общей посевной площади овощей	89,8	8,1	1,2	0,4	0,1
в среднем на одно хозяйство, га	0,01	0,03	0,06	0,10	0,15
Калужская область					
Число хозяйств, тыс. единиц	108,9	9,3	0,9	0,2	0,0
в процентах от общего числа хозяйств	71,9	6,2	0,6	0,1	0,0
в процентах от числа хозяйств, имевших посевную площадь	91,2	7,8	0,8	0,2	0,0
Посевная площадь овощей, тыс. га	0,8	0,3	0,1	0,0	0,0
в процентах от общей посевной площади овощей	69,7	22,4	4,9	1,7	0,5
в среднем на одно хозяйство, га	0,01	0,03	0,06	0,10	0,13
Костромская область					
Число хозяйств, тыс. единиц	92,5	3,8	0,1	0,0	-
в процентах от общего числа хозяйств	87,1	3,6	0,0	0,0	-
в процентах от числа хозяйств, имевших посевную площадь	96,0	3,9	0,1	0,0	-
Посевная площадь овощей, тыс. га	0,6	0,1	0,0	0,0	-
в процентах от общей посевной площади овощей	84,7	14,2	0,5	0,1	-
в среднем на одно хозяйство, га	0,01	0,02	0,06	0,10	-
Курская область					
Число хозяйств, тыс. единиц	107,1	49,3	9,7	3,3	0,8
в процентах от общего числа хозяйств	55,8	25,7	5,0	1,7	0,4
в процентах от числа хозяйств, имевших посевную площадь	62,6	28,8	5,6	2,0	0,5
Посевная площадь овощей, тыс. га	1,1	1,6	0,6	0,3	0,1
в процентах от общей посевной площади овощей	28,7	39,6	15,2	8,1	2,7
в среднем на одно хозяйство, га	0,01	0,03	0,06	0,10	0,13
Липецкая область					
Число хозяйств, тыс. единиц	82,9	50,0	13,2	5,8	1,0
в процентах от общего числа хозяйств	44,0	26,5	7,0	3,1	0,6
в процентах от числа хозяйств, имевших посевную площадь	53,8	32,4	8,6	3,8	0,7
Посевная площадь овощей, тыс. га	0,9	1,6	0,8	0,6	0,1
в процентах от общей посевной площади овощей	20,5	34,6	18,2	12,0	3,1
в среднем на одно хозяйство, га	0,01	0,03	0,06	0,10	0,13
Московская область					
Число хозяйств, тыс. единиц	341,2	20,1	1,5	0,4	0,1
в процентах от общего числа хозяйств	74,1	4,4	0,3	0,1	0,0
в процентах от числа хозяйств, имевших посевную площадь	93,8	5,5	0,4	0,1	0,0
Посевная площадь овощей, тыс. га	2,3	0,6	0,1	0,0	0,0
в процентах от общей посевной площади овощей	74,4	18,5	3,0	1,4	0,6
в среднем на одно хозяйство, га	0,01	0,03	0,06	0,10	0,14

посевную площадь овощей, гектаров							Хозяйства, не имевшие посевной площади	Итого
0,16 - 0,20	0,21 - 0,30	0,31 - 0,50	0,51 - 1,00	1,01 - 5,0	свыше 5,0	всего		
0,0	0,0	-	0,0	-	-	62,7	14,6	77,4
0,0	0,0	-	0,0	-	-	81,1	18,9	100
0,0	0,0	-	0,0	-	-	100	x	x
0,0	0,0	-	0,0	-	-	0,4	x	0,4
0,0	0,1	-	0,2	-	-	100	x	100
0,16	0,28	-	1,00	-	-	0,01	x	0,01
0,0	0,0	0,0	0,0	0,0	-	119,5	32,0	151,5
0,0	0,0	0,0	0,0	0,0	-	78,9	21,1	100
0,0	0,0	0,0	0,0	0,0	-	100	x	x
0,0	0,0	0,0	0,0	0,0	-	1,2	x	1,2
0,2	0,2	0,1	0,2	0,2	-	100	x	100
0,17	0,24	0,33	0,73	2,04	-	0,01	x	0,01
0,0	0,0	0,0	0,0	0,0	-	96,3	9,9	106,2
0,0	0,0	0,0	0,0	0,0	-	90,7	9,3	100
0,0	0,0	0,0	0,0	0,0	-	100	x	x
0,0	0,0	0,0	0,0	0,0	-	0,7	x	0,7
0,1	0,1	0,1	0,1	0,2	-	100	x	100
0,17	0,25	0,45	0,70	1,00	-	0,01	x	0,01
0,5	0,4	0,1	0,0	0,0	0,0	171,2	20,9	192,1
0,3	0,2	0,0	0,0	0,0	0,0	89,1	10,9	100
0,3	0,2	0,0	0,0	0,0	0,0	100	x	x
0,1	0,1	0,0	0,0	0,0	0,0	4,0	x	4,0
2,1	2,1	0,6	0,2	0,2	0,5	100	x	100
0,17	0,24	0,37	0,64	2,14	18,09	0,02	x	0,02
0,6	0,4	0,1	0,0	0,1	0,0	154,2	34,4	188,6
0,3	0,2	0,1	0,0	0,0	0,0	81,8	18,2	100
0,4	0,2	0,1	0,0	0,0	0,0	100	x	x
0,1	0,1	0,0	0,0	0,2	0,1	4,6	x	4,6
2,4	1,9	1,0	0,7	3,3	2,3	100	x	100
0,17	0,24	0,38	0,68	1,99	6,59	0,03	x	0,02
0,1	0,1	0,0	0,0	0,0	0,0	363,6	97,1	460,7
0,0	0,0	0,0	0,0	0,0	0,0	78,9	21,1	100
0,0	0,0	0,0	0,0	0,0	0,0	100	x	x
0,0	0,0	0,0	0,0	0,0	0,0	3,1	x	3,1
0,5	0,5	0,1	0,1	0,6	0,3	100	x	100
0,17	0,24	0,36	0,83	2,69	8,00	0,01	x	0,01

	Хозяйства, имевшие				
	до 0,03	0,03 - 0,05	0,06 - 0,08	0,09 - 0,12	0,13 - 0,15
Орловская область					
Число хозяйств, тыс. единиц	66,6	22,7	3,1	0,9	0,2
в процентах от общего числа хозяйств	62,4	21,3	2,9	0,9	0,2
в процентах от числа хозяйств, имевших посевную площадь	71,0	24,3	3,3	1,0	0,2
Посевная площадь овощей, тыс. га	0,7	0,7	0,2	0,1	0,0
в процентах от общей посевной площади овощей	39,7	38,9	10,9	5,1	1,6
в среднем на одно хозяйство, га	0,01	0,03	0,06	0,10	0,13
Рязанская область					
Число хозяйств, тыс. единиц	121,6	42,7	10,3	3,8	0,7
в процентах от общего числа хозяйств	55,4	19,5	4,7	1,7	0,3
в процентах от числа хозяйств, имевших посевную площадь	67,6	23,8	5,7	2,1	0,4
Посевная площадь овощей, тыс. га	1,2	1,3	0,7	0,4	0,1
в процентах от общей посевной площади овощей	31,2	35,2	17,2	9,6	2,5
в среднем на одно хозяйство, га	0,01	0,03	0,06	0,10	0,13
Смоленская область					
Число хозяйств, тыс. единиц	98,7	5,4	0,5	0,1	0,0
в процентах от общего числа хозяйств	83,4	4,5	0,4	0,1	0,0
в процентах от числа хозяйств, имевших посевную площадь	94,2	5,1	0,4	0,1	0,0
Посевная площадь овощей, тыс. га	0,7	0,1	0,0	0,0	0,0
в процентах от общей посевной площади овощей	73,8	15,9	3,1	1,5	0,4
в среднем на одно хозяйство, га	0,01	0,03	0,06	0,10	0,13
Тамбовская область					
Число хозяйств, тыс. единиц	107,7	39,5	7,8	5,4	1,7
в процентах от общего числа хозяйств	53,3	19,5	3,9	2,7	0,8
в процентах от числа хозяйств, имевших посевную площадь	65,2	23,9	4,7	3,3	1,0
Посевная площадь овощей, тыс. га	1,2	1,3	0,5	0,5	0,2
в процентах от общей посевной площади овощей	26,3	28,3	11,4	12,2	5,2
в среднем на одно хозяйство, га	0,01	0,03	0,06	0,10	0,14
Тверская область					
Число хозяйств, тыс. единиц	174,5	3,3	0,3	0,1	0,0
в процентах от общего числа хозяйств	80,3	1,5	0,1	0,0	0,0
в процентах от числа хозяйств, имевших посевную площадь	97,9	1,9	0,2	0,0	0,0
Посевная площадь овощей, тыс. га	0,9	0,1	0,0	0,0	0,0
в процентах от общей посевной площади овощей	86,4	9,7	1,8	0,8	0,4
в среднем на одно хозяйство, га	0,01	0,03	0,06	0,10	0,14
Тульская область					
Число хозяйств, тыс. единиц	130,8	20,7	2,4	0,9	0,3
в процентах от общего числа хозяйств	70,7	11,2	1,3	0,5	0,1
в процентах от числа хозяйств, имевших посевную площадь	84,1	13,3	1,6	0,6	0,2
Посевная площадь овощей, тыс. га	1,1	0,6	0,2	0,1	0,0
в процентах от общей посевной площади овощей	51,8	28,4	7,1	4,2	1,7
в среднем на одно хозяйство, га	0,01	0,03	0,06	0,10	0,14

посевную площадь овощей, гектаров							Хозяйства, не имевшие посевной площади	Итого
0,16 - 0,20	0,21 - 0,30	0,31 - 0,50	0,51 - 1,00	1,01 - 5,0	свыше 5,0	всего		
0,1	0,1	0,0	0,0	0,0	-	93,8	12,9	106,7
0,1	0,1	0,0	0,0	0,0	-	87,9	12,1	100
0,1	0,1	0,0	0,0	0,0	-	100	x	x
0,0	0,0	0,0	0,0	0,0	-	1,8	x	1,8
1,1	1,0	0,3	0,4	1,0	-	100	x	100
0,17	0,24	0,37	0,66	1,89	-	0,02	x	0,02
0,5	0,2	0,1	0,0	0,0	-	179,8	39,5	219,3
0,2	0,1	0,0	0,0	0,0	-	82,0	18,0	100
0,3	0,1	0,0	0,0	0,0	-	100	x	x
0,1	0,0	0,0	0,0	0,0	-	3,8	x	3,8
2,1	1,1	0,6	0,4	0,0	-	100	x	100
0,17	0,23	0,37	0,61	1,09	-	0,02	x	0,02
0,0	0,0	0,0	0,0	0,0	0,0	104,7	13,6	118,3
0,0	0,0	0,0	0,0	0,0	0,0	88,5	11,5	100
0,0	0,0	0,0	0,0	0,0	0,0	100	x	x
0,0	0,0	0,0	0,0	0,0	0,0	0,9	x	0,9
0,6	0,4	0,2	0,7	1,3	2,2	100	x	100
0,17	0,23	0,37	0,59	1,97	10,39	0,01	x	0,01
1,4	1,0	0,6	0,0	0,0	0,0	165,1	37,0	202,1
0,7	0,5	0,3	0,0	0,0	0,0	81,7	18,3	100
0,8	0,6	0,4	0,0	0,0	0,0	100	x	x
0,2	0,2	0,2	0,0	0,0	0,0	4,5	x	4,5
5,3	5,3	5,3	0,5	0,1	0,2	100	x	100
0,17	0,24	0,37	0,63	1,73	9,00	0,03	x	0,02
0,0	0,0	0,0	0,0	0,0	-	178,2	39,0	217,3
0,0	0,0	0,0	0,0	0,0	-	82,0	18,0	100
0,0	0,0	0,0	0,0	0,0	-	100	x	x
0,0	0,0	0,0	0,0	0,0	-	1,0	x	1,0
0,2	0,2	0,2	0,2	0,1	-	100	x	100
0,17	0,24	0,37	0,78	1,07	-	0,01	x	0,00
0,2	0,1	0,1	0,0	0,0	0,0	155,5	29,4	184,8
0,1	0,1	0,1	0,0	0,0	0,0	84,1	15,9	100
0,1	0,1	0,1	0,0	0,0	0,0	100	x	x
0,0	0,0	0,1	0,0	0,0	0,0	2,1	x	2,1
1,4	1,2	2,4	0,2	0,9	0,7	100	x	100
0,18	0,25	0,39	0,73	2,61	15,08	0,01	x	0,01

	Хозяйства, имевшие				
	до 0,03	0,03 - 0,05	0,06 - 0,08	0,09 - 0,12	0,13 - 0,15
Ярославская область					
Число хозяйств, тыс. единиц	116,3	3,4	0,3	0,1	0,0
в процентах от общего числа хозяйств	83,6	2,4	0,2	0,1	0,0
в процентах от числа хозяйств, имевших посевную площадь	96,8	2,8	0,2	0,1	0,0
Посевная площадь овощей, тыс. га	0,7	0,1	0,0	0,0	0,0
в процентах от общей посевной площади овощей	82,7	11,9	2,3	1,3	0,3
в среднем на одно хозяйство, га	0,01	0,03	0,06	0,10	0,13
г. Москва					
Число хозяйств, тыс. единиц	17,0	0,6	0,0	0,0	-
в процентах от общего числа хозяйств	70,7	2,3	0,1	0,0	-
в процентах от числа хозяйств, имевших посевную площадь	96,7	3,1	0,1	0,0	-
Посевная площадь овощей, тыс. га	0,1	0,0	0,0	0,0	-
в процентах от общей посевной площади овощей	86,3	12,0	1,1	0,6	-
в среднем на одно хозяйство, га	0,01	0,03	0,06	0,10	-
Северо-Западный федеральный округ					
Число хозяйств, тыс. единиц	664,5	17,6	1,8	0,7	0,2
в процентах от общего числа хозяйств	77,8	2,1	0,2	0,1	0,0
в процентах от числа хозяйств, имевших посевную площадь	96,9	2,6	0,3	0,1	0,0
Посевная площадь овощей, тыс. га	3,2	0,5	0,1	0,1	0,0
в процентах от общей посевной площади овощей	73,5	11,6	2,5	1,6	0,7
в среднем на одно хозяйство, га	0,00	0,03	0,06	0,10	0,14
Республика Карелия					
Число хозяйств, тыс. единиц	32,9	0,3	0,0	0,0	0,0
в процентах от общего числа хозяйств	74,8	0,8	0,1	0,0	0,0
в процентах от числа хозяйств, имевших посевную площадь	98,8	1,0	0,1	0,0	0,0
Посевная площадь овощей, тыс. га	0,1	0,0	0,0	0,0	0,0
в процентах от общей посевной площади овощей	61,1	6,3	1,2	0,8	0,5
в среднем на одно хозяйство, га	0,00	0,03	0,06	0,10	0,14
Республика Коми					
Число хозяйств, тыс. единиц	48,8	0,1	0,0	-	-
в процентах от общего числа хозяйств	76,4	0,1	0,0	-	-
в процентах от числа хозяйств, имевших посевную площадь	99,8	0,2	0,0	-	-
Посевная площадь овощей, тыс. га	0,1	0,0	0,0	-	-
в процентах от общей посевной площади овощей	98,4	1,5	0,1	-	-
в среднем на одно хозяйство, га	0,00	0,03	0,07	-	-
Архангельская область					
Число хозяйств, тыс. единиц	90,4	1,3	0,1	0,0	0,0
в процентах от общего числа хозяйств	78,0	1,1	0,1	0,0	0,0
в процентах от числа хозяйств, имевших посевную площадь	98,4	1,4	0,1	0,0	0,0
Посевная площадь овощей, тыс. га	0,3	0,0	0,0	0,0	0,0
в процентах от общей посевной площади овощей	88,0	9,4	1,2	0,5	0,1
в среднем на одно хозяйство, га	0,00	0,03	0,06	0,09	0,13

посевную площадь овощей, гектаров							Хозяйства, не имевшие посевной площади	Итого
0,16 - 0,20	0,21 - 0,30	0,31 - 0,50	0,51 - 1,00	1,01 - 5,0	свыше 5,0	всего		
0,0	0,0	0,0	0,0	0,0	-	120,1	19,0	139,1
0,0	0,0	0,0	0,0	0,0	-	86,3	13,7	100
0,0	0,0	0,0	0,0	0,0	-	100	x	x
0,0	0,0	0,0	0,0	0,0	-	0,8	x	0,8
0,2	0,3	0,2	0,3	0,6	-	100	x	100
0,17	0,25	0,35	0,74	4,41	-	0,01	x	0,01
-	-	-	-	-	-	17,6	6,5	24,1
-	-	-	-	-	-	73,1	26,9	100
-	-	-	-	-	-	100	x	x
-	-	-	-	-	-	0,1	x	0,1
-	-	-	-	-	-	100	x	100
-	-	-	-	-	-	0,01	x	0,01
0,2	0,2	0,1	0,0	0,1	0,0	685,4	168,6	854,0
0,0	0,0	0,0	0,0	0,0	0,0	80,3	19,7	100
0,0	0,0	0,0	0,0	0,0	0,0	100	x	x
0,0	0,1	0,0	0,0	0,1	0,2	4,4	x	4,4
0,7	1,2	0,7	0,6	3,1	3,9	100	x	100
0,18	0,24	0,38	0,71	2,42	10,03	0,01	x	0,01
0,0	0,0	-	-	0,0	0,0	33,2	10,6	43,9
0,0	0,0	-	-	0,0	0,0	75,8	24,2	100
0,0	0,0	-	-	0,0	0,0	100	x	x
0,0	0,0	-	-	0,0	0,0	0,2	x	0,2
1,3	0,8	-	-	5,5	22,5	100	x	100
0,19	0,25	-	-	2,09	17,01	0,00	x	0,00
-	-	-	-	-	-	48,9	15,0	63,9
-	-	-	-	-	-	76,5	23,5	100
-	-	-	-	-	-	100	x	x
-	-	-	-	-	-	0,1	x	0,1
-	-	-	-	-	-	100	x	100
-	-	-	-	-	-	0,00	x	0,00
0,0	0,0	-	-	0,0	-	91,8	24,1	115,9
0,0	0,0	-	-	0,0	-	79,2	20,8	100
0,0	0,0	-	-	0,0	-	100	x	x
0,0	0,0	-	-	0,0	-	0,4	x	0,4
0,1	0,2	-	-	0,5	-	100	x	100
0,17	0,21	-	-	2,00	-	0,00	x	0,00

	Хозяйства, имевшие				
	до 0,03	0,03 - 0,05	0,06 - 0,08	0,09 - 0,12	0,13 - 0,15
в том числе:					
Ненецкий автономный округ					
Число хозяйств, тыс. единиц	0,7	-	-	-	-
в процентах от общего числа хозяйств	40,5	-	-	-	-
в процентах от числа хозяйств, имевших посевную площадь	100,0	-	-	-	-
Посевная площадь овощей, тыс. га	0,0	-	-	-	-
в процентах от общей посевной площади овощей	100,0	-	-	-	-
в среднем на одно хозяйство, га	0,00	-	-	-	-
Архангельская область (без автономного округа)					
Число хозяйств, тыс. единиц	89,6	1,3	0,1	0,0	0,0
в процентах от общего числа хозяйств	78,6	1,2	0,1	0,0	0,0
в процентах от числа хозяйств, имевших посевную площадь	98,4	1,5	0,1	0,0	0,0
Посевная площадь овощей, тыс. га	0,3	0,0	0,0	0,0	0,0
в процентах от общей посевной площади овощей	87,9	9,5	1,2	0,5	0,1
в среднем на одно хозяйство, га	0,00	0,03	0,06	0,09	0,13
Вологодская область					
Число хозяйств, тыс. единиц	163,5	2,4	0,2	0,0	0,0
в процентах от общего числа хозяйств	83,5	1,2	0,1	0,0	0,0
в процентах от числа хозяйств, имевших посевную площадь	98,4	1,4	0,1	0,0	0,0
Посевная площадь овощей, тыс. га	0,8	0,1	0,0	0,0	0,0
в процентах от общей посевной площади овощей	89,5	8,1	1,4	0,5	0,1
в среднем на одно хозяйство, га	0,00	0,03	0,06	0,10	0,13
Калининградская область					
Число хозяйств, тыс. единиц	50,6	3,4	0,4	0,2	0,1
в процентах от общего числа хозяйств	75,3	5,1	0,6	0,3	0,1
в процентах от числа хозяйств, имевших посевную площадь	92,2	6,2	0,8	0,4	0,1
Посевная площадь овощей, тыс. га	0,4	0,1	0,0	0,0	0,0
в процентах от общей посевной площади овощей	50,8	13,7	3,6	2,7	1,1
в среднем на одно хозяйство, га	0,01	0,03	0,06	0,10	0,14
Ленинградская область					
Число хозяйств, тыс. единиц	110,3	3,0	0,2	0,1	0,0
в процентах от общего числа хозяйств	75,2	2,0	0,1	0,0	0,0
в процентах от числа хозяйств, имевших посевную площадь	97,1	2,6	0,2	0,1	0,0
Посевная площадь овощей, тыс. га	0,6	0,1	0,0	0,0	0,0
в процентах от общей посевной площади овощей	82,7	12,2	1,5	1,0	0,2
в среднем на одно хозяйство, га	0,01	0,03	0,06	0,10	0,14
Мурманская область					
Число хозяйств, тыс. единиц	1,4	0,0	0,0	-	-
в процентах от общего числа хозяйств	50,1	0,1	0,0	-	-
в процентах от числа хозяйств, имевших посевную площадь	99,6	0,3	0,1	-	-
Посевная площадь овощей, тыс. га	0,0	0,0	0,0	-	-
в процентах от общей посевной площади овощей	93,5	4,2	2,3	-	-
в среднем на одно хозяйство, га	0,00	0,03	0,06	-	-

посевную площадь овощей, гектаров							Хозяйства, не имевшие посевной площади	Итого
0,16 - 0,20	0,21 - 0,30	0,31 - 0,50	0,51 - 1,00	1,01 - 5,0	свыше 5,0	всего		
-	-	-	-	-	-	0,7	1,1	1,8
-	-	-	-	-	-	40,5	59,5	100
-	-	-	-	-	-	100	x	x
-	-	-	-	-	-	0,0	x	0,0
-	-	-	-	-	-	100	x	100
-	-	-	-	-	-	0,00	x	0,00
0,0	0,0	-	-	0,0	-	91,1	23,0	114,1
0,0	0,0	-	-	0,0	-	79,8	20,2	100
0,0	0,0	-	-	0,0	-	100	x	x
0,0	0,0	-	-	0,0	-	0,4	x	0,4
0,1	0,2	-	-	0,5	-	100	x	100
0,17	0,21	-	-	2,00	-	0,00	x	0,00
0,0	0,0	0,0	-	-	-	166,1	29,7	195,8
0,0	0,0	0,0	-	-	-	84,8	15,2	100
0,0	0,0	0,0	-	-	-	100	x	x
0,0	0,0	0,0	-	-	-	0,8	x	0,8
0,0	0,1	0,3	-	-	-	100	x	100
0,18	0,22	0,38	-	-	-	0,01	x	0,00
0,0	0,1	0,0	0,0	0,0	0,0	54,8	12,3	67,2
0,1	0,1	0,0	0,0	0,1	0,0	81,7	18,3	100
0,1	0,1	0,0	0,0	0,1	0,0	100	x	x
0,0	0,0	0,0	0,0	0,1	0,1	0,7	x	0,7
1,2	2,3	1,0	1,9	10,3	11,3	100	x	100
0,18	0,24	0,38	0,69	2,22	9,14	0,01	x	0,01
0,0	0,0	0,0	0,0	0,0	0,0	113,6	33,1	146,7
0,0	0,0	0,0	0,0	0,0	0,0	77,4	22,6	100
0,0	0,0	0,0	0,0	0,0	0,0	100	x	x
0,0	0,0	0,0	0,0	0,0	0,0	0,7	x	0,7
0,3	0,1	0,1	0,2	0,5	1,3	100	x	100
0,18	0,24	0,35	0,75	3,28	9,00	0,01	x	0,00
-	-	-	-	-	-	1,4	1,4	2,8
-	-	-	-	-	-	50,2	49,8	100
-	-	-	-	-	-	100	x	x
-	-	-	-	-	-	0,0	x	0,0
-	-	-	-	-	-	100	x	100
-	-	-	-	-	-	0,00	x	0,00

	Хозяйства, имевшие				
	до 0,03	0,03 - 0,05	0,06 - 0,08	0,09 - 0,12	0,13 - 0,15
Новгородская область					
Число хозяйств, тыс. единиц	95,6	3,4	0,3	0,1	0,0
в процентах от общего числа хозяйств	78,2	2,8	0,2	0,1	0,0
в процентах от числа хозяйств, имевших посевную площадь	96,2	3,4	0,3	0,1	0,0
Посевная площадь овощей, тыс. га	0,5	0,1	0,0	0,0	0,0
в процентах от общей посевной площади овощей	73,0	13,4	2,3	1,0	0,2
в среднем на одно хозяйство, га	0,01	0,03	0,06	0,10	0,14
Псковская область					
Число хозяйств, тыс. единиц	70,7	3,7	0,6	0,3	0,1
в процентах от общего числа хозяйств	74,5	3,9	0,6	0,3	0,1
в процентах от числа хозяйств, имевших посевную площадь	93,3	4,9	0,8	0,4	0,2
Посевная площадь овощей, тыс. га	0,4	0,1	0,0	0,0	0,0
в процентах от общей посевной площади овощей	59,4	15,4	5,1	3,9	2,4
в среднем на одно хозяйство, га	0,01	0,03	0,06	0,10	0,14
г. Санкт-Петербург					
Число хозяйств, тыс. единиц	0,3	0,0	-	-	-
в процентах от общего числа хозяйств	46,1	0,7	-	-	-
в процентах от числа хозяйств, имевших посевную площадь	98,5	1,5	-	-	-
Посевная площадь овощей, тыс. га	0,0	0,0	-	-	-
в процентах от общей посевной площади овощей	92,1	7,9	-	-	-
в среднем на одно хозяйство, га	0,00	0,02	-	-	-
Южный федеральный округ					
Число хозяйств, тыс. единиц	652,1	347,6	102,2	47,7	14,0
в процентах от общего числа хозяйств	43,0	22,9	6,7	3,1	0,9
в процентах от числа хозяйств, имевших посевную площадь	54,8	29,2	8,6	4,0	1,2
Посевная площадь овощей, тыс. га	6,2	11,6	6,6	4,7	1,9
в процентах от общей посевной площади овощей	12,9	23,9	13,6	9,7	3,9
в среднем на одно хозяйство, га	0,01	0,03	0,06	0,10	0,14
Республика Адыгея					
Число хозяйств, тыс. единиц	24,8	13,1	5,2	3,4	1,6
в процентах от общего числа хозяйств	33,5	17,8	7,0	4,7	2,2
в процентах от числа хозяйств, имевших посевную площадь	46,1	24,4	9,6	6,4	3,0
Посевная площадь овощей, тыс. га	0,2	0,4	0,3	0,3	0,2
в процентах от общей посевной площади овощей	7,3	13,0	10,0	10,2	6,5
в среднем на одно хозяйство, га	0,01	0,03	0,07	0,10	0,14
Республика Калмыкия					
Число хозяйств, тыс. единиц	3,6	0,6	0,3	0,1	0,0
в процентах от общего числа хозяйств	26,0	4,3	1,9	0,7	0,1
в процентах от числа хозяйств, имевших посевную площадь	77,9	12,8	5,7	2,2	0,3
Посевная площадь овощей, тыс. га	0,0	0,0	0,0	0,0	0,0
в процентах от общей посевной площади овощей	15,5	16,6	14,3	8,2	1,8
в среднем на одно хозяйство, га	0,01	0,03	0,06	0,09	0,14

посевную площадь овощей, гектаров							Хозяйства, не имевшие посевной площади	Итого
0,16 - 0,20	0,21 - 0,30	0,31 - 0,50	0,51 - 1,00	1,01 - 5,0	свыше 5,0	всего		
0,0	0,0	0,0	0,0	0,0	0,0	99,4	22,8	122,3
0,0	0,0	0,0	0,0	0,0	0,0	81,3	18,7	100
0,0	0,0	0,0	0,0	0,0	0,0	100	x	x
0,0	0,0	0,0	0,0	0,0	0,0	0,7	x	0,7
0,2	0,2	0,4	0,7	4,2	4,4	100	x	100
0,18	0,23	0,41	0,81	3,81	10,67	0,01	x	0,01
0,1	0,1	0,0	0,0	0,0	0,0	75,8	19,1	94,9
0,1	0,1	0,0	0,0	0,0	0,0	79,9	20,1	100
0,1	0,2	0,1	0,0	0,0	0,0	100	x	x
0,0	0,0	0,0	0,0	0,0	0,0	0,7	x	0,7
2,3	4,5	2,3	0,7	2,2	1,8	100	x	100
0,17	0,24	0,37	0,68	2,00	6,65	0,01	x	0,01
-	-	-	-	-	-	0,3	0,4	0,7
-	-	-	-	-	-	46,8	53,2	100
-	-	-	-	-	-	100	x	x
-	-	-	-	-	-	0,0	x	0,0
-	-	-	-	-	-	100	x	100
-	-	-	-	-	-	0,00	x	0,00
11,6	8,2	4,6	1,2	1,1	0,4	1190,7	324,6	1515,3
0,8	0,5	0,3	0,1	0,1	0,0	78,6	21,4	100
1,0	0,7	0,4	0,1	0,1	0,0	100	x	x
2,0	2,0	1,8	0,8	2,2	8,5	48,3	x	48,3
4,2	4,1	3,7	1,7	4,5	17,6	100	x	100
0,18	0,24	0,39	0,67	2,00	21,74	0,04	x	0,03
1,8	2,0	1,4	0,3	0,1	0,0	53,7	20,1	73,8
2,5	2,7	1,9	0,4	0,2	0,0	72,8	27,2	100
3,4	3,6	2,7	0,6	0,2	0,0	100	x	x
0,3	0,5	0,6	0,2	0,2	0,0	3,4	x	3,4
9,6	14,1	16,9	5,5	6,5	0,3	100	x	100
0,18	0,24	0,40	0,61	1,84	5,57	0,06	x	0,05
0,0	0,0	0,0	0,0	0,0	0,0	4,6	9,2	13,8
0,0	0,0	0,2	0,1	0,0	0,0	33,4	66,6	100
0,1	0,1	0,5	0,2	0,1	0,0	100	x	x
0,0	0,0	0,0	0,0	0,0	0,0	0,1	x	0,1
0,6	1,1	9,6	4,4	16,7	11,0	100	x	100
0,18	0,26	0,47	0,74	3,30	6,52	0,03	x	0,01

	Хозяйства, имевшие				
	до 0,03	0,03 - 0,05	0,06 - 0,08	0,09 - 0,12	0,13 - 0,15
Республика Крым					
Число хозяйств, тыс. единиц	8,3	3,1	0,6	0,3	0,1
в процентах от общего числа хозяйств	39,7	14,7	3,1	1,4	0,4
в процентах от числа хозяйств, имевших посевную площадь	65,6	24,3	5,1	2,4	0,7
Посевная площадь овощей, тыс. га	0,1	0,1	0,0	0,0	0,0
в процентах от общей посевной площади овощей	18,5	23,0	9,5	6,7	2,8
в среднем на одно хозяйство, га	0,01	0,03	0,07	0,10	0,14
Краснодарский край					
Число хозяйств, тыс. единиц	256,4	199,4	60,6	26,2	7,1
в процентах от общего числа хозяйств	36,4	28,3	8,6	3,7	1,0
в процентах от числа хозяйств, имевших посевную площадь	45,8	35,6	10,8	4,7	1,3
Посевная площадь овощей, тыс. га	2,8	6,7	3,9	2,6	1,0
в процентах от общей посевной площади овощей	14,4	34,2	19,8	13,1	4,9
в среднем на одно хозяйство, га	0,01	0,03	0,06	0,10	0,14
Астраханская область					
Число хозяйств, тыс. единиц	50,6	4,6	1,0	0,5	0,1
в процентах от общего числа хозяйств	67,3	6,1	1,3	0,6	0,2
в процентах от числа хозяйств, имевших посевную площадь	88,2	8,0	1,7	0,8	0,2
Посевная площадь овощей, тыс. га	0,3	0,1	0,1	0,0	0,0
в процентах от общей посевной площади овощей	5,1	2,7	1,2	0,9	0,3
в среднем на одно хозяйство, га	0,01	0,03	0,06	0,10	0,14
Волгоградская область					
Число хозяйств, тыс. единиц	108,9	28,5	5,3	2,3	0,8
в процентах от общего числа хозяйств	62,4	16,3	3,0	1,3	0,5
в процентах от числа хозяйств, имевших посевную площадь	73,1	19,1	3,6	1,6	0,5
Посевная площадь овощей, тыс. га	0,9	0,9	0,3	0,2	0,1
в процентах от общей посевной площади овощей	13,7	13,5	5,1	3,5	1,6
в среднем на одно хозяйство, га	0,01	0,03	0,06	0,10	0,14
Ростовская область					
Число хозяйств, тыс. единиц	199,4	98,3	29,3	14,9	4,2
в процентах от общего числа хозяйств	44,0	21,7	6,5	3,3	0,9
в процентах от числа хозяйств, имевших посевную площадь	56,5	27,9	8,3	4,2	1,2
Посевная площадь овощей, тыс. га	1,9	3,2	1,9	1,5	0,6
в процентах от общей посевной площади овощей	14,7	25,2	14,5	11,4	4,5
в среднем на одно хозяйство, га	0,01	0,03	0,06	0,10	0,14
г. Севастополь					
Число хозяйств, тыс. единиц	0,1	0,0	0,0	-	-
в процентах от общего числа хозяйств	61,9	7,9	0,7	-	-
в процентах от числа хозяйств, имевших посевную площадь	87,8	11,2	1,0	-	-
Посевная площадь овощей, тыс. га	0,0	0,0	0,0	-	-
в процентах от общей посевной площади овощей	64,8	29,8	5,4	-	-
в среднем на одно хозяйство, га	0,01	0,03	0,05	-	-

посевную площадь овощей, гектаров							Хозяйства, не имевшие посевной площади	Итого
0,16 - 0,20	0,21 - 0,30	0,31 - 0,50	0,51 - 1,00	1,01 - 5,0	свыше 5,0	всего		
0,1	0,0	0,0	0,0	0,1	0,0	12,7	8,3	21,0
0,4	0,2	0,2	0,2	0,2	0,0	60,5	39,5	100
0,6	0,3	0,3	0,3	0,4	0,0	100	x	x
0,0	0,0	0,0	0,0	0,1	0,0	0,4	x	0,4
3,2	2,4	3,0	6,6	21,6	2,7	100	x	100
0,18	0,25	0,40	0,74	1,86	5,96	0,04	x	0,02
5,4	3,2	1,3	0,3	0,1	0,0	560,1	143,8	703,9
0,8	0,5	0,2	0,0	0,0	0,0	79,6	20,4	100
1,0	0,6	0,2	0,1	0,0	0,0	100	x	x
1,0	0,8	0,5	0,2	0,2	0,1	19,7	x	19,7
4,8	4,0	2,5	1,1	1,0	0,3	100	x	100
0,18	0,24	0,38	0,66	1,55	10,56	0,04	x	0,03
0,1	0,1	0,0	0,0	0,3	0,1	57,4	17,8	75,1
0,1	0,1	0,0	0,1	0,3	0,2	76,3	23,7	100
0,2	0,1	0,0	0,1	0,4	0,2	100	x	x
0,0	0,0	0,0	0,0	0,5	4,1	5,3	x	5,3
0,3	0,3	0,2	0,6	9,9	78,4	100	x	100
0,18	0,24	0,42	0,77	2,07	29,71	0,09	x	0,07
1,0	0,8	0,9	0,2	0,2	0,1	149,1	25,5	174,6
0,5	0,4	0,5	0,1	0,1	0,1	85,4	14,6	100
0,6	0,5	0,6	0,1	0,1	0,1	100	x	x
0,2	0,2	0,4	0,1	0,4	2,8	6,5	x	6,5
2,5	2,9	5,7	2,1	6,4	42,8	100	x	100
0,17	0,24	0,40	0,67	2,01	21,26	0,04	x	0,04
3,2	2,1	0,9	0,3	0,3	0,1	353,0	99,8	452,8
0,7	0,5	0,2	0,1	0,1	0,0	78,0	22,0	100
0,9	0,6	0,2	0,1	0,1	0,0	100	x	x
0,6	0,5	0,3	0,2	0,7	1,5	12,9	x	12,9
4,4	4,0	2,6	1,7	5,5	11,5	100	x	100
0,18	0,24	0,39	0,70	2,17	13,63	0,04	x	0,03
-	-	-	-	-	-	0,1	0,0	0,1
-	-	-	-	-	-	70,5	29,5	100
-	-	-	-	-	-	100	x	x
-	-	-	-	-	-	0,0	x	0,0
-	-	-	-	-	-	100	x	100
-	-	-	-	-	-	0,01	x	0,01

	Хозяйства, имевшие				
	до 0,03	0,03 - 0,05	0,06 - 0,08	0,09 - 0,12	0,13 - 0,15
Северо-Кавказский федеральный округ					
Число хозяйств, тыс. единиц	392,7	144,4	40,8	26,3	8,9
в процентах от общего числа хозяйств	40,7	15,0	4,2	2,7	0,9
в процентах от числа хозяйств, имевших посевную площадь	61,2	22,5	6,4	4,1	1,4
Посевная площадь овощей, тыс. га	3,5	4,8	2,7	2,6	1,3
в процентах от общей посевной площади овощей	7,3	9,9	5,5	5,5	2,6
в среднем на одно хозяйство, га	0,01	0,03	0,07	0,10	0,14
Республика Дагестан					
Число хозяйств, тыс. единиц	105,7	45,3	15,7	13,6	5,2
в процентах от общего числа хозяйств	29,7	12,7	4,4	3,8	1,5
в процентах от числа хозяйств, имевших посевную площадь	50,7	21,7	7,5	6,5	2,5
Посевная площадь овощей, тыс. га	0,9	1,6	1,1	1,4	0,7
в процентах от общей посевной площади овощей	2,5	4,2	2,8	3,7	2,0
в среднем на одно хозяйство, га	0,01	0,03	0,07	0,10	0,14
Республика Ингушетия					
Число хозяйств, тыс. единиц	30,4	3,7	0,4	0,1	0,0
в процентах от общего числа хозяйств	62,8	7,7	0,9	0,2	0,0
в процентах от числа хозяйств, имевших посевную площадь	87,7	10,7	1,2	0,3	0,0
Посевная площадь овощей, тыс. га	0,3	0,1	0,0	0,0	0,0
в процентах от общей посевной площади овощей	63,0	27,8	6,4	2,1	0,3
в среднем на одно хозяйство, га	0,01	0,03	0,06	0,10	0,13
Кабардино-Балкарская Республика					
Число хозяйств, тыс. единиц	21,4	18,9	9,8	6,4	2,1
в процентах от общего числа хозяйств	24,2	21,4	11,1	7,3	2,4
в процентах от числа хозяйств, имевших посевную площадь	34,7	30,6	15,8	10,4	3,4
Посевная площадь овощей, тыс. га	0,2	0,7	0,6	0,6	0,3
в процентах от общей посевной площади овощей	7,2	20,0	19,2	19,2	8,7
в среднем на одно хозяйство, га	0,01	0,04	0,07	0,10	0,14
Карачаево-Черкесская Республика					
Число хозяйств, тыс. единиц	30,4	8,5	1,6	1,0	0,4
в процентах от общего числа хозяйств	47,4	13,3	2,4	1,5	0,6
в процентах от числа хозяйств, имевших посевную площадь	71,0	19,9	3,6	2,3	0,9
Посевная площадь овощей, тыс. га	0,3	0,3	0,1	0,1	0,1
в процентах от общей посевной площади овощей	23,8	23,6	8,6	8,6	4,6
в среднем на одно хозяйство, га	0,01	0,03	0,06	0,10	0,14
Республика Северная Осетия-Алания					
Число хозяйств, тыс. единиц	14,0	11,2	2,7	1,1	0,4
в процентах от общего числа хозяйств	36,3	29,2	7,0	2,9	1,0
в процентах от числа хозяйств, имевших посевную площадь	46,9	37,6	9,0	3,8	1,3
Посевная площадь овощей, тыс. га	0,2	0,4	0,2	0,1	0,1
в процентах от общей посевной площади овощей	16,4	39,5	18,0	11,9	5,6
в среднем на одно хозяйство, га	0,01	0,03	0,06	0,10	0,14

посевную площадь овощей, гектаров							Хозяйства, не имевшие посевной площади	Итого
0,16 - 0,20	0,21 - 0,30	0,31 - 0,50	0,51 - 1,00	1,01 - 5,0	свыше 5,0	всего		
9,4	7,4	6,1	1,9	2,3	1,5	641,8	323,0	964,8
1,0	0,8	0,6	0,2	0,2	0,2	66,5	33,5	100
1,5	1,2	1,0	0,3	0,4	0,2	100	x	x
1,7	1,9	2,6	1,3	5,1	20,9	48,3	x	48,3
3,6	3,9	5,3	2,6	10,5	43,3	100	x	100
0,18	0,25	0,42	0,67	2,16	14,21	0,08	x	0,05
6,4	5,8	5,6	1,7	2,1	1,5	208,3	147,2	355,6
1,8	1,6	1,6	0,5	0,6	0,4	58,6	41,4	100
3,1	2,8	2,7	0,8	1,0	0,7	100	x	x
1,2	1,5	2,4	1,1	4,7	20,8	37,3	x	37,3
3,2	3,9	6,4	2,9	12,6	55,8	100	x	100
0,19	0,25	0,43	0,66	2,19	14,26	0,18	x	0,10
0,0	0,0	-	-	-	-	34,6	13,7	48,4
0,0	0,0	-	-	-	-	71,6	28,4	100
0,0	0,0	-	-	-	-	100	x	x
0,0	0,0	-	-	-	-	0,4	x	0,4
0,2	0,1	-	-	-	-	100	x	100
0,17	0,21	-	-	-	-	0,01	x	0,01
1,7	0,9	0,3	0,1	0,1	0,0	61,7	26,6	88,2
1,9	1,0	0,4	0,2	0,1	0,0	69,9	30,1	100
2,7	1,5	0,5	0,2	0,1	0,0	100	x	x
0,3	0,2	0,1	0,1	0,1	0,0	3,3	x	3,3
9,0	6,7	3,6	2,7	2,7	1,0	100	x	100
0,18	0,24	0,36	0,62	1,69	8,09	0,05	x	0,04
0,4	0,4	0,1	0,0	0,1	0,0	42,9	21,3	64,1
0,6	0,6	0,2	0,0	0,1	0,0	66,8	33,2	100
0,9	0,9	0,3	0,1	0,1	0,0	100	x	x
0,1	0,1	0,0	0,0	0,1	0,0	1,2	x	1,2
6,0	8,1	4,0	1,2	10,1	1,4	100	x	100
0,18	0,24	0,38	0,62	2,18	5,30	0,03	x	0,02
0,3	0,1	0,0	0,0	-	-	29,9	8,7	38,5
0,8	0,2	0,0	0,0	-	-	77,5	22,5	100
1,0	0,3	0,1	0,0	-	-	100	x	x
0,1	0,0	0,0	0,0	-	-	0,9	x	0,9
5,7	2,3	0,6	0,1	-	-	100	x	100
0,17	0,24	0,37	0,55	-	-	0,03	x	0,02

	Хозяйства, имевшие				
	до 0,03	0,03 - 0,05	0,06 - 0,08	0,09 - 0,12	0,13 - 0,15
Чеченская Республика					
Число хозяйств, тыс. единиц	19,2	3,3	1,0	1,1	0,3
в процентах от общего числа хозяйств	47,1	8,1	2,4	2,6	0,7
в процентах от числа хозяйств, имевших посевную площадь	76,1	13,0	3,9	4,2	1,1
Посевная площадь овощей, тыс. га	0,1	0,1	0,1	0,1	0,0
в процентах от общей посевной площади овощей	23,9	20,4	12,3	19,6	7,3
в среднем на одно хозяйство, га	0,01	0,03	0,07	0,10	0,14
Ставропольский край					
Число хозяйств, тыс. единиц	171,7	53,5	9,7	3,0	0,6
в процентах от общего числа хозяйств	52,2	16,2	2,9	0,9	0,2
в процентах от числа хозяйств, имевших посевную площадь	71,8	22,4	4,1	1,3	0,3
Посевная площадь овощей, тыс. га	1,6	1,7	0,6	0,3	0,1
в процентах от общей посевной площади овощей	33,9	37,1	13,4	6,4	1,8
в среднем на одно хозяйство, га	0,01	0,03	0,06	0,10	0,14
Приволжский федеральный округ					
Число хозяйств, тыс. единиц	2688,5	352,5	49,3	16,7	3,9
в процентах от общего числа хозяйств	73,7	9,7	1,4	0,5	0,1
в процентах от числа хозяйств, имевших посевную площадь	86,2	11,3	1,6	0,5	0,1
Посевная площадь овощей, тыс. га	20,6	10,6	3,1	1,6	0,5
в процентах от общей посевной площади овощей	51,6	26,6	7,7	4,1	1,3
в среднем на одно хозяйство, га	0,01	0,03	0,06	0,10	0,13
Республика Башкортостан					
Число хозяйств, тыс. единиц	434,8	47,4	4,9	1,1	0,2
в процентах от общего числа хозяйств	75,4	8,2	0,8	0,2	0,0
в процентах от числа хозяйств, имевших посевную площадь	89,0	9,7	1,0	0,2	0,0
Посевная площадь овощей, тыс. га	3,3	1,4	0,3	0,1	0,0
в процентах от общей посевной площади овощей	63,9	26,3	5,7	2,1	0,5
в среднем на одно хозяйство, га	0,01	0,03	0,06	0,10	0,13
Республика Марий Эл					
Число хозяйств, тыс. единиц	83,8	5,3	0,6	0,3	0,1
в процентах от общего числа хозяйств	77,6	4,9	0,5	0,2	0,1
в процентах от числа хозяйств, имевших посевную площадь	92,1	5,8	0,6	0,3	0,1
Посевная площадь овощей, тыс. га	0,6	0,2	0,0	0,0	0,0
в процентах от общей посевной площади овощей	33,7	8,7	2,0	1,5	0,5
в среднем на одно хозяйство, га	0,01	0,03	0,06	0,10	0,14
Республика Мордовия					
Число хозяйств, тыс. единиц	90,3	30,0	5,5	1,5	0,3
в процентах от общего числа хозяйств	58,1	19,3	3,5	1,0	0,2
в процентах от числа хозяйств, имевших посевную площадь	70,5	23,4	4,3	1,2	0,3
Посевная площадь овощей, тыс. га	0,9	0,9	0,3	0,1	0,0
в процентах от общей посевной площади овощей	36,1	36,7	13,2	5,8	1,7
в среднем на одно хозяйство, га	0,01	0,03	0,06	0,10	0,13

посевную площадь овощей, гектаров							Хозяйства, не имевшие посевной площади	Итого
0,16 - 0,20	0,21 - 0,30	0,31 - 0,50	0,51 - 1,00	1,01 - 5,0	свыше 5,0	всего		
0,3	0,1	0,0	0,0	0,0	-	25,2	15,5	40,7
0,8	0,2	0,0	0,0	0,0	-	61,9	38,1	100
1,3	0,4	0,0	0,0	0,0	-	100	x	x
0,1	0,0	0,0	0,0	0,0	-	0,5	x	0,5
10,9	4,0	0,8	0,1	0,8	-	100	x	100
0,18	0,24	0,36	0,50	2,15	-	0,02	x	0,01
0,3	0,1	0,0	0,1	0,1	0,0	239,2	90,0	329,2
0,1	0,0	0,0	0,0	0,0	0,0	72,7	27,3	100
0,1	0,1	0,0	0,0	0,0	0,0	100	x	x
0,1	0,0	0,0	0,0	0,2	0,0	4,6	x	4,6
1,3	0,8	0,4	1,0	3,7	0,2	100	x	100
0,17	0,24	0,39	0,89	1,82	5,53	0,02	x	0,01
3,3	2,0	0,9	0,5	0,5	0,1	3118,1	527,7	3645,8
0,1	0,1	0,0	0,0	0,0	0,0	85,5	14,5	100
0,1	0,1	0,0	0,0	0,0	0,0	100	x	x
0,6	0,5	0,3	0,3	1,0	0,8	39,9	x	39,9
1,4	1,2	0,8	0,9	2,5	1,9	100	x	100
0,17	0,24	0,37	0,66	1,92	10,14	0,01	x	0,01
0,1	0,1	0,0	0,0	0,0	0,0	488,7	88,1	576,8
0,0	0,0	0,0	0,0	0,0	0,0	84,7	15,3	100
0,0	0,0	0,0	0,0	0,0	0,0	100	x	x
0,0	0,0	0,0	0,0	0,0	0,0	5,2	x	5,2
0,4	0,3	0,1	0,1	0,3	0,1	100	x	100
0,17	0,24	0,41	0,65	1,95	7,64	0,01	x	0,01
0,1	0,2	0,2	0,2	0,3	0,0	91,0	17,0	108,0
0,1	0,1	0,2	0,2	0,3	0,0	84,2	15,8	100
0,1	0,2	0,2	0,2	0,4	0,0	100	x	x
0,0	0,0	0,1	0,1	0,6	0,1	1,7	x	1,7
0,7	2,2	4,4	7,1	33,0	6,2	100	x	100
0,17	0,24	0,37	0,65	1,77	7,71	0,02	x	0,02
0,2	0,1	0,1	0,0	0,0	0,0	128,1	27,5	155,5
0,1	0,1	0,0	0,0	0,0	0,0	82,3	17,7	100
0,2	0,1	0,1	0,0	0,0	0,0	100	x	x
0,0	0,0	0,0	0,0	0,0	0,0	2,6	x	2,6
1,4	1,2	1,1	0,5	1,5	0,9	100	x	100
0,17	0,24	0,40	0,66	2,57	5,51	0,02	x	0,02

	Хозяйства, имевшие				
	до 0,03	0,03 - 0,05	0,06 - 0,08	0,09 - 0,12	0,13 - 0,15
Республика Татарстан					
Число хозяйств, тыс. единиц	264,6	39,2	4,9	1,4	0,2
в процентах от общего числа хозяйств	68,5	10,1	1,3	0,4	0,1
в процентах от числа хозяйств, имевших посевную площадь	85,1	12,6	1,6	0,4	0,1
Посевная площадь овощей, тыс. га	2,2	1,2	0,3	0,1	0,0
в процентах от общей посевной площади овощей	55,5	29,7	7,7	3,5	0,8
в среднем на одно хозяйство, га	0,01	0,03	0,06	0,10	0,13
Удмуртская Республика					
Число хозяйств, тыс. единиц	175,6	12,8	1,2	0,8	0,3
в процентах от общего числа хозяйств	83,5	6,1	0,6	0,4	0,2
в процентах от числа хозяйств, имевших посевную площадь	91,6	6,7	0,6	0,4	0,2
Посевная площадь овощей, тыс. га	1,1	0,4	0,1	0,1	0,0
в процентах от общей посевной площади овощей	58,0	19,8	4,0	4,3	2,2
в среднем на одно хозяйство, га	0,01	0,03	0,06	0,10	0,13
Чувашская Республика					
Число хозяйств, тыс. единиц	144,2	19,3	3,6	1,6	0,3
в процентах от общего числа хозяйств	67,2	9,0	1,7	0,7	0,2
в процентах от числа хозяйств, имевших посевную площадь	84,9	11,3	2,1	0,9	0,2
Посевная площадь овощей, тыс. га	1,2	0,6	0,2	0,2	0,0
в процентах от общей посевной площади овощей	49,3	23,7	9,1	6,3	1,8
в среднем на одно хозяйство, га	0,01	0,03	0,06	0,10	0,13
Пермский край					
Число хозяйств, тыс. единиц	192,3	8,7	0,6	0,2	0,0
в процентах от общего числа хозяйств	85,9	3,9	0,3	0,1	0,0
в процентах от числа хозяйств, имевших посевную площадь	95,2	4,3	0,3	0,1	0,0
Посевная площадь овощей, тыс. га	1,2	0,2	0,0	0,0	0,0
в процентах от общей посевной площади овощей	77,5	16,0	2,5	1,4	0,4
в среднем на одно хозяйство, га	0,01	0,03	0,06	0,10	0,14
Кировская область					
Число хозяйств, тыс. единиц	214,1	3,0	0,3	0,1	0,0
в процентах от общего числа хозяйств	89,2	1,2	0,1	0,0	0,0
в процентах от числа хозяйств, имевших посевную площадь	98,4	1,4	0,1	0,1	0,0
Посевная площадь овощей, тыс. га	1,1	0,1	0,0	0,0	0,0
в процентах от общей посевной площади овощей	89,3	6,8	1,3	0,9	0,2
в среднем на одно хозяйство, га	0,01	0,03	0,06	0,10	0,13
Нижегородская область					
Число хозяйств, тыс. единиц	302,4	21,1	1,9	0,7	0,2
в процентах от общего числа хозяйств	77,3	5,4	0,5	0,2	0,0
в процентах от числа хозяйств, имевших посевную площадь	92,6	6,5	0,6	0,2	0,0
Посевная площадь овощей, тыс. га	2,2	0,6	0,1	0,1	0,0
в процентах от общей посевной площади овощей	69,5	19,8	3,7	2,1	0,6
в среднем на одно хозяйство, га	0,01	0,03	0,06	0,10	0,13

посевную площадь овощей, гектаров							Хозяйства, не имевшие посевной площади	Итого
0,16 - 0,20	0,21 - 0,30	0,31 - 0,50	0,51 - 1,00	1,01 - 5,0	свыше 5,0	всего		
0,2	0,1	0,0	0,0	0,0	0,0	310,8	75,5	386,3
0,1	0,0	0,0	0,0	0,0	0,0	80,5	19,5	100
0,1	0,0	0,0	0,0	0,0	0,0	100	x	x
0,0	0,0	0,0	0,0	0,0	0,0	4,0	x	4,0
1,0	0,7	0,3	0,1	0,0	0,8	100	x	100
0,17	0,23	0,38	0,62	1,01	10,32	0,01	x	0,01
0,4	0,3	0,1	0,0	0,0	0,0	191,7	18,6	210,3
0,2	0,1	0,1	0,0	0,0	0,0	91,1	8,9	100
0,2	0,2	0,1	0,0	0,0	0,0	100	x	x
0,1	0,1	0,0	0,0	0,0	0,0	1,9	x	1,9
3,5	3,6	2,5	0,8	1,2	0,3	100	x	100
0,18	0,24	0,36	0,73	1,93	5,48	0,01	x	0,01
0,3	0,3	0,1	0,1	0,0	-	169,7	44,7	214,5
0,2	0,1	0,0	0,0	0,0	-	79,1	20,9	100
0,2	0,2	0,1	0,0	0,0	-	100	x	x
0,1	0,1	0,0	0,0	0,0	-	2,5	x	2,5
2,4	2,5	1,6	1,4	1,9	-	100	x	100
0,17	0,23	0,37	0,66	1,64	-	0,01	x	0,01
0,0	0,0	0,0	0,0	0,0	-	202,0	21,9	223,9
0,0	0,0	0,0	0,0	0,0	-	90,2	9,8	100
0,0	0,0	0,0	0,0	0,0	-	100	x	x
0,0	0,0	0,0	0,0	0,0	-	1,5	x	1,5
0,4	0,4	0,4	0,2	0,9	-	100	x	100
0,17	0,23	0,37	0,58	2,88	-	0,01	x	0,01
0,0	0,0	0,0	0,0	0,0	-	217,6	22,6	240,1
0,0	0,0	0,0	0,0	0,0	-	90,6	9,4	100
0,0	0,0	0,0	0,0	0,0	-	100	x	x
0,0	0,0	0,0	0,0	0,0	-	1,2	x	1,2
0,3	0,2	0,2	0,1	0,8	-	100	x	100
0,17	0,24	0,38	0,70	1,87	-	0,01	x	0,01
0,1	0,1	0,1	0,0	0,0	0,0	326,6	64,8	391,4
0,0	0,0	0,0	0,0	0,0	0,0	83,4	16,6	100
0,0	0,0	0,0	0,0	0,0	0,0	100	x	x
0,0	0,0	0,0	0,0	0,0	0,0	3,1	x	3,1
0,8	0,7	1,3	0,7	0,6	0,3	100	x	100
0,17	0,25	0,37	0,67	1,84	8,01	0,01	x	0,01

	Хозяйства, имевшие				
	до 0,03	0,03 - 0,05	0,06 - 0,08	0,09 - 0,12	0,13 - 0,15
Оренбургская область					
Число хозяйств, тыс. единиц	249,7	17,4	1,9	0,4	0,1
в процентах от общего числа хозяйств	84,4	5,9	0,6	0,1	0,0
в процентах от числа хозяйств, имевших посевную площадь	92,6	6,5	0,7	0,2	0,0
Посевная площадь овощей, тыс. га	1,6	0,5	0,1	0,0	0,0
в процентах от общей посевной площади овощей	59,5	18,7	4,2	1,6	0,3
в среднем на одно хозяйство, га	0,01	0,03	0,06	0,10	0,13
Пензенская область					
Число хозяйств, тыс. единиц	133,9	44,5	8,0	3,4	0,8
в процентах от общего числа хозяйств	61,0	20,3	3,7	1,5	0,3
в процентах от числа хозяйств, имевших посевную площадь	69,8	23,2	4,2	1,7	0,4
Посевная площадь овощей, тыс. га	1,4	1,4	0,5	0,3	0,1
в процентах от общей посевной площади овощей	33,1	32,6	12,1	7,6	2,4
в среднем на одно хозяйство, га	0,01	0,03	0,06	0,10	0,13
Самарская область					
Число хозяйств, тыс. единиц	108,4	35,9	7,7	2,7	0,8
в процентах от общего числа хозяйств	59,6	19,7	4,2	1,5	0,4
в процентах от числа хозяйств, имевших посевную площадь	69,4	23,0	4,9	1,7	0,5
Посевная площадь овощей, тыс. га	1,0	1,1	0,5	0,3	0,1
в процентах от общей посевной площади овощей	32,3	35,9	15,3	8,4	3,4
в среднем на одно хозяйство, га	0,01	0,03	0,06	0,10	0,14
Саратовская область					
Число хозяйств, тыс. единиц	167,9	43,1	5,4	1,6	0,4
в процентах от общего числа хозяйств	67,0	17,2	2,2	0,6	0,2
в процентах от числа хозяйств, имевших посевную площадь	76,7	19,7	2,5	0,7	0,2
Посевная площадь овощей, тыс. га	1,6	1,3	0,3	0,1	0,1
в процентах от общей посевной площади овощей	42,5	35,7	9,2	4,1	1,5
в среднем на одно хозяйство, га	0,01	0,03	0,06	0,10	0,14
Ульяновская область					
Число хозяйств, тыс. единиц	126,4	24,8	2,7	0,9	0,2
в процентах от общего числа хозяйств	66,2	13,0	1,4	0,5	0,1
в процентах от числа хозяйств, имевших посевную площадь	81,4	16,0	1,8	0,6	0,1
Посевная площадь овощей, тыс. га	1,2	0,7	0,2	0,1	0,0
в процентах от общей посевной площади овощей	49,9	30,9	7,3	3,8	1,1
в среднем на одно хозяйство, га	0,01	0,03	0,06	0,10	0,13
Уральский федеральный округ					
Число хозяйств, тыс. единиц	751,3	53,1	26,0	0,7	0,1
в процентах от общего числа хозяйств	79,7	5,6	2,8	0,1	0,0
в процентах от числа хозяйств, имевших посевную площадь	90,4	6,4	3,1	0,1	0,0
Посевная площадь овощей, тыс. га	4,5	1,7	1,4	0,1	0,0
в процентах от общей посевной площади овощей	57,6	22,0	18,6	0,8	0,1
в среднем на одно хозяйство, га	0,01	0,03	0,06	0,09	0,13

посевную площадь овощей, гектаров							Хозяйства, не имевшие посевной площади	Итого
0,16 - 0,20	0,21 - 0,30	0,31 - 0,50	0,51 - 1,00	1,01 - 5,0	свыше 5,0	всего		
0,1	0,0	0,0	0,0	0,1	0,0	269,7	26,2	296,0
0,0	0,0	0,0	0,0	0,0	0,0	91,1	8,9	100
0,0	0,0	0,0	0,0	0,0	0,0	100	x	x
0,0	0,0	0,0	0,0	0,1	0,3	2,7	x	2,7
0,3	0,2	0,3	0,8	4,8	9,3	100	x	100
0,17	0,23	0,35	0,67	2,27	10,05	0,01	x	0,01
0,7	0,4	0,1	0,1	0,0	0,0	191,8	27,7	219,5
0,3	0,2	0,0	0,1	0,0	0,0	87,4	12,6	100
0,4	0,2	0,0	0,1	0,0	0,0	100	x	x
0,1	0,1	0,0	0,1	0,1	0,1	4,3	x	4,3
2,8	2,0	0,7	2,1	1,4	3,1	100	x	100
0,18	0,23	0,37	0,65	2,44	14,63	0,02	x	0,02
0,5	0,2	0,0	0,0	0,0	0,0	156,2	25,8	182,0
0,3	0,1	0,0	0,0	0,0	0,0	85,8	14,2	100
0,3	0,1	0,0	0,0	0,0	0,0	100	x	x
0,1	0,0	0,0	0,0	0,0	0,0	3,2	x	3,2
2,7	1,4	0,2	0,1	0,1	0,2	100	x	100
0,17	0,23	0,35	0,68	1,34	7,88	0,02	x	0,02
0,4	0,2	0,0	0,0	0,0	0,0	219,0	31,5	250,5
0,1	0,1	0,0	0,0	0,0	0,0	87,4	12,6	100
0,2	0,1	0,0	0,0	0,0	0,0	100	x	x
0,1	0,0	0,0	0,0	0,0	0,1	3,6	x	3,6
1,7	1,0	0,4	0,3	0,9	2,7	100	x	100
0,17	0,23	0,38	0,78	2,58	16,41	0,02	x	0,01
0,1	0,1	0,0	0,0	0,0	0,0	155,2	35,8	191,0
0,0	0,0	0,0	0,0	0,0	0,0	81,3	18,7	100
0,1	0,0	0,0	0,0	0,0	0,0	100	x	x
0,0	0,0	0,0	0,0	0,0	0,1	2,3	x	2,3
0,7	0,7	0,3	0,1	1,5	3,8	100	x	100
0,17	0,25	0,36	0,76	2,37	8,91	0,02	x	0,01
0,0	0,0	0,0	0,0	0,0	0,0	831,3	111,8	943,1
0,0	0,0	0,0	0,0	0,0	0,0	88,1	11,9	100
0,0	0,0	0,0	0,0	0,0	0,0	100	x	x
0,0	0,0	0,0	0,0	0,0	0,0	7,7	x	7,7
0,1	0,1	0,0	0,1	0,5	0,1	100	x	100
0,17	0,23	0,37	0,72	2,87	8,00	0,01	x	0,01

	Хозяйства, имевшие				
	до 0,03	0,03 - 0,05	0,06 - 0,08	0,09 - 0,12	0,13 - 0,15
Курганская область					
Число хозяйств, тыс. единиц	106,7	13,2	1,7	0,4	0,1
в процентах от общего числа хозяйств	79,7	9,9	1,3	0,3	0,0
в процентах от числа хозяйств, имевших посевную площадь	87,3	10,8	1,4	0,4	0,0
Посевная площадь овощей, тыс. га	0,8	0,4	0,1	0,0	0,0
в процентах от общей посевной площади овощей	58,8	28,0	7,6	3,0	0,5
в среднем на одно хозяйство, га	0,01	0,03	0,06	0,09	0,13
Свердловская область					
Число хозяйств, тыс. единиц	204,6	4,7	0,2	0,1	0,0
в процентах от общего числа хозяйств	82,8	1,9	0,1	0,0	0,0
в процентах от числа хозяйств, имевших посевную площадь	97,6	2,2	0,1	0,0	0,0
Посевная площадь овощей, тыс. га	1,0	0,1	0,0	0,0	0,0
в процентах от общей посевной площади овощей	85,8	10,4	1,2	0,5	0,1
в среднем на одно хозяйство, га	0,01	0,03	0,06	0,09	0,13
Тюменская область					
Число хозяйств, тыс. единиц	163,4	6,4	0,4	0,1	0,0
в процентах от общего числа хозяйств	83,0	3,2	0,2	0,1	0,0
в процентах от числа хозяйств, имевших посевную площадь	95,9	3,7	0,3	0,1	0,0
Посевная площадь овощей, тыс. га	1,0	0,2	0,0	0,0	0,0
в процентах от общей посевной площади овощей	80,6	15,3	2,3	0,9	0,2
в среднем на одно хозяйство, га	0,01	0,03	0,06	0,10	0,14
в том числе:					
Ханты-Мансийский автономный округ - Югра					
Число хозяйств, тыс. единиц	34,8	0,2	0,0	0,0	-
в процентах от общего числа хозяйств	83,1	0,6	0,0	0,0	-
в процентах от числа хозяйств, имевших посевную площадь	99,3	0,7	0,0	0,0	-
Посевная площадь овощей, тыс. га	0,1	0,0	0,0	0,0	-
в процентах от общей посевной площади овощей	94,4	4,8	0,7	0,1	-
в среднем на одно хозяйство, га	0,00	0,03	0,06	0,08	-
Ямало-Ненецкий автономный округ					
Число хозяйств, тыс. единиц	0,1	0,0	-	-	-
в процентах от общего числа хозяйств	26,0	0,4	-	-	-
в процентах от числа хозяйств, имевших посевную площадь	98,5	1,5	-	-	-
Посевная площадь овощей, тыс. га	0,0	0,0	-	-	-
в процентах от общей посевной площади овощей	90,6	9,4	-	-	-
в среднем на одно хозяйство, га	0,00	0,03	-	-	-
Тюменская область (без автономных округов)					
Число хозяйств, тыс. единиц	128,5	6,1	0,4	0,1	0,0
в процентах от общего числа хозяйств	83,2	4,0	0,3	0,1	0,0
в процентах от числа хозяйств, имевших посевную площадь	95,0	4,5	0,3	0,1	0,0
Посевная площадь овощей, тыс. га	0,8	0,2	0,0	0,0	0,0
в процентах от общей посевной площади овощей	78,8	16,7	2,5	1,0	0,3
в среднем на одно хозяйство, га	0,01	0,03	0,06	0,10	0,14

посевную площадь овощей, гектаров							Хозяйства, не имевшие посевной площади	Итого
0,16 - 0,20	0,21 - 0,30	0,31 - 0,50	0,51 - 1,00	1,01 - 5,0	свыше 5,0	всего		
0,0	0,0	0,0	0,0	0,0	0,0	122,1	11,7	133,8
0,0	0,0	0,0	0,0	0,0	0,0	91,2	8,8	100
0,0	0,0	0,0	0,0	0,0	0,0	100	x	x
0,0	0,0	0,0	0,0	0,0	0,0	1,4	x	1,4
0,3	0,3	0,0	0,1	0,8	0,6	100	x	100
0,17	0,23	0,50	0,95	3,70	8,00	0,01	x	0,01
0,0	0,0	-	0,0	0,0	-	209,6	37,5	247,0
0,0	0,0	-	0,0	0,0	-	84,8	15,2	100
0,0	0,0	-	0,0	0,0	-	100	x	x
0,0	0,0	-	0,0	0,0	-	1,2	x	1,2
0,1	0,0	-	0,2	1,7	-	100	x	100
0,18	0,20	-	0,55	2,99	-	0,01	x	0,00
0,0	0,0	0,0	-	0,0	-	170,4	26,5	196,9
0,0	0,0	0,0	-	0,0	-	86,6	13,4	100
0,0	0,0	0,0	-	0,0	-	100	x	x
0,0	0,0	0,0	-	0,0	-	1,2	x	1,2
0,2	0,1	0,1	-	0,3	-	100	x	100
0,17	0,23	0,32	-	1,64	-	0,01	x	0,01
-	-	-	-	-	-	35,0	6,8	41,8
-	-	-	-	-	-	83,7	16,3	100
-	-	-	-	-	-	100	x	x
-	-	-	-	-	-	0,1	x	0,1
-	-	-	-	-	-	100	x	100
-	-	-	-	-	-	0,00	x	0,00
-	-	-	-	-	-	0,1	0,4	0,5
-	-	-	-	-	-	26,4	73,6	100
-	-	-	-	-	-	100	x	x
-	-	-	-	-	-	0,0	x	0,0
-	-	-	-	-	-	100	x	100
-	-	-	-	-	-	0,00	x	0,00
0,0	0,0	0,0	-	0,0	-	135,2	19,3	154,5
0,0	0,0	0,0	-	0,0	-	87,5	12,5	100
0,0	0,0	0,0	-	0,0	-	100	x	x
0,0	0,0	0,0	-	0,0	-	1,1	x	1,1
0,3	0,2	0,1	-	0,3	-	100	x	100
0,17	0,23	0,32	-	1,64	-	0,01	x	0,01

	Хозяйства, имевшие				
	до 0,03	0,03 - 0,05	0,06 - 0,08	0,09 - 0,12	0,13 - 0,15
Челябинская область					
Число хозяйств, тыс. единиц	276,6	28,9	23,6	0,0	0,0
в процентах от общего числа хозяйств	75,7	7,9	6,5	0,0	0,0
в процентах от числа хозяйств, имевших посевную площадь	84,0	8,8	7,2	0,0	0,0
Посевная площадь овощей, тыс. га	1,6	1,0	1,3	0,0	0,0
в процентах от общей посевной площади овощей	41,6	25,5	32,7	0,1	0,0
в среднем на одно хозяйство, га	0,01	0,03	0,05	0,09	0,15
Сибирский федеральный округ					
Число хозяйств, тыс. единиц	1665,4	88,6	8,9	2,9	0,6
в процентах от общего числа хозяйств	82,5	4,4	0,4	0,1	0,0
в процентах от числа хозяйств, имевших посевную площадь	94,2	5,0	0,5	0,2	0,0
Посевная площадь овощей, тыс. га	10,9	2,5	0,5	0,3	0,1
в процентах от общей посевной площади овощей	74,1	17,3	3,7	2,0	0,5
в среднем на одно хозяйство, га	0,01	0,03	0,06	0,10	0,13
Республика Алтай					
Число хозяйств, тыс. единиц	33,2	1,1	0,1	0,0	0,0
в процентах от общего числа хозяйств	74,3	2,5	0,2	0,0	0,0
в процентах от числа хозяйств, имевших посевную площадь	96,4	3,3	0,2	0,1	0,0
Посевная площадь овощей, тыс. га	0,2	0,0	0,0	0,0	0,0
в процентах от общей посевной площади овощей	79,8	16,4	2,2	1,0	0,2
в среднем на одно хозяйство, га	0,01	0,03	0,06	0,10	0,14
Республика Бурятия					
Число хозяйств, тыс. единиц	85,5	0,8	0,1	0,0	0,0
в процентах от общего числа хозяйств	78,2	0,7	0,0	0,0	0,0
в процентах от числа хозяйств, имевших посевную площадь	99,0	0,9	0,1	0,0	0,0
Посевная площадь овощей, тыс. га	0,3	0,0	0,0	0,0	0,0
в процентах от общей посевной площади овощей	91,0	6,2	0,8	0,5	0,2
в среднем на одно хозяйство, га	0,00	0,03	0,06	0,10	0,14
Республика Тыва					
Число хозяйств, тыс. единиц	21,2	0,2	0,0	0,0	0,0
в процентах от общего числа хозяйств	64,1	0,6	0,0	0,0	0,0
в процентах от числа хозяйств, имевших посевную площадь	98,8	1,0	0,1	0,1	0,0
Посевная площадь овощей, тыс. га	0,1	0,0	0,0	0,0	0,0
в процентах от общей посевной площади овощей	86,2	5,8	0,7	1,1	0,1
в среднем на одно хозяйство, га	0,00	0,03	0,06	0,10	0,13
Республика Хакасия					
Число хозяйств, тыс. единиц	41,9	2,2	0,2	0,1	0,0
в процентах от общего числа хозяйств	77,2	4,0	0,5	0,1	0,0
в процентах от числа хозяйств, имевших посевную площадь	94,3	4,8	0,6	0,2	0,1
Посевная площадь овощей, тыс. га	0,3	0,1	0,0	0,0	0,0
в процентах от общей посевной площади овощей	68,4	15,4	3,9	2,0	0,8
в среднем на одно хозяйство, га	0,01	0,03	0,06	0,10	0,13

посевную площадь овощей, гектаров							Хозяйства, не имевшие посевной площади	Итого
0,16 - 0,20	0,21 - 0,30	0,31 - 0,50	0,51 - 1,00	1,01 - 5,0	свыше 5,0	всего		
0,0	0,0	0,0	0,0	0,0	-	329,2	36,1	365,3
0,0	0,0	0,0	0,0	0,0	-	90,1	9,9	100
0,0	0,0	0,0	0,0	0,0	-	100	x	x
0,0	0,0	0,0	0,0	0,0	-	4,0	x	4,0
0,0	0,0	0,0	0,1	0,1	-	100	x	100
0,16	0,20	0,36	0,87	2,00	-	0,01	x	0,01
0,4	0,2	0,1	0,0	0,0	0,0	1767,2	251,6	2018,8
0,0	0,0	0,0	0,0	0,0	0,0	87,5	12,5	100
0,0	0,0	0,0	0,0	0,0	0,0	100	x	x
0,1	0,1	0,0	0,0	0,0	0,1	14,7	x	14,7
0,4	0,4	0,2	0,1	0,3	0,9	100	x	100
0,17	0,23	0,37	0,66	2,05	17,25	0,01	x	0,01
0,0	0,0	-	-	-	-	34,4	10,2	44,6
0,0	0,0	-	-	-	-	77,1	22,9	100
0,0	0,0	-	-	-	-	100	x	x
0,0	0,0	-	-	-	-	0,2	x	0,2
0,1	0,2	-	-	-	-	100	x	100
0,19	0,22	-	-	-	-	0,01	x	0,00
0,0	0,0	0,0	-	0,0	-	86,4	22,9	109,3
0,0	0,0	0,0	-	0,0	-	79,0	21,0	100
0,0	0,0	0,0	-	0,0	-	100	x	x
0,0	0,0	0,0	-	0,0	-	0,4	x	0,4
0,3	0,2	0,1	-	0,7	-	100	x	100
0,18	0,23	0,32	-	2,47	-	0,00	x	0,00
0,0	0,0	0,0	0,0	0,0	-	21,5	11,7	33,2
0,0	0,0	0,0	0,0	0,0	-	64,8	35,2	100
0,0	0,0	0,0	0,0	0,0	-	100	x	x
0,0	0,0	0,0	0,0	0,0	-	0,1	x	0,1
1,4	1,4	0,3	1,9	1,0	-	100	x	100
0,18	0,23	0,31	0,63	1,00	-	0,00	x	0,00
0,0	0,0	0,0	-	-	0,0	44,4	9,8	54,2
0,0	0,0	0,0	-	-	0,0	81,9	18,1	100
0,0	0,0	0,0	-	-	0,0	100	x	x
0,0	0,0	0,0	-	-	0,0	0,4	x	0,4
0,5	1,2	0,5	-	-	7,3	100	x	100
0,18	0,24	0,36	-	-	14,77	0,01	x	0,01

	Хозяйства, имевшие				
	до 0,03	0,03 - 0,05	0,06 - 0,08	0,09 - 0,12	0,13 - 0,15
Алтайский край					
Число хозяйств, тыс. единиц	324,6	32,4	3,6	1,2	0,3
в процентах от общего числа хозяйств	81,9	8,2	0,9	0,3	0,1
в процентах от числа хозяйств, имевших посевную площадь	89,6	8,9	1,0	0,3	0,1
Посевная площадь овощей, тыс. га	2,4	1,0	0,2	0,1	0,0
в процентах от общей посевной площади овощей	63,4	24,9	5,8	3,0	0,9
в среднем на одно хозяйство, га	0,01	0,03	0,06	0,10	0,13
Забайкальский край					
Число хозяйств, тыс. единиц	144,8	3,4	0,3	0,1	0,0
в процентах от общего числа хозяйств	82,6	2,0	0,1	0,1	0,0
в процентах от числа хозяйств, имевших посевную площадь	97,4	2,3	0,2	0,1	0,0
Посевная площадь овощей, тыс. га	0,7	0,1	0,0	0,0	0,0
в процентах от общей посевной площади овощей	78,5	10,9	1,7	1,2	0,2
в среднем на одно хозяйство, га	0,00	0,03	0,06	0,10	0,13
Красноярский край					
Число хозяйств, тыс. единиц	265,9	14,5	1,5	0,5	0,1
в процентах от общего числа хозяйств	81,5	4,5	0,5	0,2	0,0
в процентах от числа хозяйств, имевших посевную площадь	94,0	5,1	0,5	0,2	0,0
Посевная площадь овощей, тыс. га	1,8	0,4	0,1	0,1	0,0
в процентах от общей посевной площади овощей	74,5	16,7	3,8	2,2	0,6
в среднем на одно хозяйство, га	0,01	0,03	0,06	0,10	0,13
Иркутская область					
Число хозяйств, тыс. единиц	146,4	3,8	0,3	0,1	0,0
в процентах от общего числа хозяйств	82,9	2,2	0,1	0,0	0,0
в процентах от числа хозяйств, имевших посевную площадь	97,2	2,6	0,2	0,0	0,0
Посевная площадь овощей, тыс. га	0,8	0,1	0,0	0,0	0,0
в процентах от общей посевной площади овощей	83,0	11,1	1,6	0,7	0,4
в среднем на одно хозяйство, га	0,01	0,03	0,06	0,10	0,13
Кемеровская область					
Число хозяйств, тыс. единиц	168,5	7,9	0,5	0,2	0,0
в процентах от общего числа хозяйств	88,1	4,1	0,3	0,1	0,0
в процентах от числа хозяйств, имевших посевную площадь	95,0	4,5	0,3	0,1	0,0
Посевная площадь овощей, тыс. га	1,2	0,2	0,0	0,0	0,0
в процентах от общей посевной площади овощей	80,5	14,7	2,3	1,3	0,3
в среднем на одно хозяйство, га	0,01	0,03	0,06	0,10	0,13
Новосибирская область					
Число хозяйств, тыс. единиц	167,6	7,4	0,8	0,2	0,0
в процентах от общего числа хозяйств	85,9	3,8	0,4	0,1	0,0
в процентах от числа хозяйств, имевших посевную площадь	95,2	4,2	0,5	0,1	0,0
Посевная площадь овощей, тыс. га	1,1	0,2	0,1	0,0	0,0
в процентах от общей посевной площади овощей	78,8	14,8	3,7	1,5	0,3
в среднем на одно хозяйство, га	0,01	0,03	0,06	0,10	0,13

посевную площадь овощей, гектаров							Хозяйства, не имевшие посевной площади	Итого
0,16 - 0,20	0,21 - 0,30	0,31 - 0,50	0,51 - 1,00	1,01 - 5,0	свыше 5,0	всего		
0,1	0,1	0,0	0,0	0,0	0,0	362,2	34,2	396,5
0,0	0,0	0,0	0,0	0,0	0,0	91,4	8,6	100
0,0	0,0	0,0	0,0	0,0	0,0	100	x	x
0,0	0,0	0,0	0,0	0,0	0,0	3,8	x	3,8
0,5	0,4	0,1	0,1	0,4	0,5	100	x	100
0,17	0,23	0,40	0,61	1,77	9,47	0,01	x	0,01
0,0	0,0	0,0	0,0	-	0,0	148,6	26,6	175,2
0,0	0,0	0,0	0,0	-	0,0	84,8	15,2	100
0,0	0,0	0,0	0,0	-	0,0	100	x	x
0,0	0,0	0,0	0,0	-	0,1	0,9	x	0,9
0,3	0,2	0,3	0,2	-	6,6	100	x	100
0,16	0,23	0,41	0,84	-	60,17	0,01	x	0,01
0,1	0,1	0,0	0,0	0,0	0,0	282,8	43,3	326,1
0,0	0,0	0,0	0,0	0,0	0,0	86,7	13,3	100
0,0	0,0	0,0	0,0	0,0	0,0	100	x	x
0,0	0,0	0,0	0,0	0,0	0,0	2,5	x	2,5
0,6	0,6	0,2	0,1	0,4	0,3	100	x	100
0,17	0,24	0,35	0,63	2,23	8,40	0,01	x	0,01
0,0	0,0	0,0	0,0	0,0	0,0	150,6	25,9	176,5
0,0	0,0	0,0	0,0	0,0	0,0	85,3	14,7	100
0,0	0,0	0,0	0,0	0,0	0,0	100	x	x
0,0	0,0	0,0	0,0	0,0	0,0	1,0	x	1,0
0,2	0,3	0,1	0,3	1,6	0,6	100	x	100
0,16	0,24	0,34	0,68	2,65	6,00	0,01	x	0,01
0,0	0,0	0,0	-	0,0	-	177,3	14,0	191,3
0,0	0,0	0,0	-	0,0	-	92,7	7,3	100
0,0	0,0	0,0	-	0,0	-	100	x	x
0,0	0,0	0,0	-	0,0	-	1,5	x	1,5
0,4	0,3	0,1	-	0,1	-	100	x	100
0,17	0,24	0,35	-	1,02	-	0,01	x	0,01
0,0	0,0	0,0	0,0	-	-	176,2	19,0	195,2
0,0	0,0	0,0	0,0	-	-	90,3	9,7	100
0,0	0,0	0,0	0,0	-	-	100	x	x
0,0	0,0	0,0	0,0	-	-	1,4	x	1,4
0,3	0,3	0,2	0,1	-	-	100	x	100
0,17	0,23	0,33	1,00	-	-	0,01	x	0,01

	Хозяйства, имевшие				
	до 0,03	0,03 - 0,05	0,06 - 0,08	0,09 - 0,12	0,13 - 0,15
Омская область					
Число хозяйств, тыс. единиц	182,1	11,6	1,2	0,4	0,1
в процентах от общего числа хозяйств	83,6	5,3	0,5	0,2	0,0
в процентах от числа хозяйств, имевших посевную площадь	93,2	5,9	0,6	0,2	0,0
Посевная площадь овощей, тыс. га	1,4	0,3	0,1	0,0	0,0
в процентах от общей посевной площади овощей	74,9	17,2	3,7	2,1	0,4
в среднем на одно хозяйство, га	0,01	0,03	0,06	0,10	0,13
Томская область					
Число хозяйств, тыс. единиц	83,7	3,2	0,3	0,1	0,0
в процентах от общего числа хозяйств	84,8	3,2	0,3	0,1	0,0
в процентах от числа хозяйств, имевших посевную площадь	95,9	3,6	0,3	0,1	0,0
Посевная площадь овощей, тыс. га	0,5	0,1	0,0	0,0	0,0
в процентах от общей посевной площади овощей	79,6	14,9	2,7	1,7	0,4
в среднем на одно хозяйство, га	0,01	0,03	0,06	0,10	0,14
Дальневосточный федеральный округ					
Число хозяйств, тыс. единиц	335,9	69,8	9,6	3,1	0,8
в процентах от общего числа хозяйств	67,5	14,0	1,9	0,6	0,2
в процентах от числа хозяйств, имевших посевную площадь	79,9	16,6	2,3	0,7	0,2
Посевная площадь овощей, тыс. га	2,8	2,1	0,6	0,3	0,1
в процентах от общей посевной площади овощей	43,2	32,4	9,3	4,6	1,7
в среднем на одно хозяйство, га	0,01	0,03	0,06	0,10	0,14
Республика Саха (Якутия)					
Число хозяйств, тыс. единиц	38,3	1,2	0,3	0,1	0,0
в процентах от общего числа хозяйств	56,7	1,8	0,4	0,2	0,1
в процентах от числа хозяйств, имевших посевную площадь	95,8	3,0	0,7	0,3	0,1
Посевная площадь овощей, тыс. га	0,1	0,0	0,0	0,0	0,0
в процентах от общей посевной площади овощей	53,4	16,3	7,7	4,8	3,0
в среднем на одно хозяйство, га	0,00	0,03	0,06	0,10	0,15
Камчатский край					
Число хозяйств, тыс. единиц	11,2	0,2	0,1	0,0	0,0
в процентах от общего числа хозяйств	70,9	1,4	0,4	0,1	0,0
в процентах от числа хозяйств, имевших посевную площадь	97,3	1,9	0,5	0,2	0,0
Посевная площадь овощей, тыс. га	0,0	0,0	0,0	0,0	0,0
в процентах от общей посевной площади овощей	68,9	10,0	5,7	2,6	0,9
в среднем на одно хозяйство, га	0,00	0,03	0,06	0,10	0,13
Приморский край					
Число хозяйств, тыс. единиц	111,3	32,3	5,7	1,7	0,4
в процентах от общего числа хозяйств	65,2	18,9	3,3	1,0	0,2
в процентах от числа хозяйств, имевших посевную площадь	73,3	21,3	3,8	1,1	0,2
Посевная площадь овощей, тыс. га	1,1	1,0	0,4	0,2	0,1
в процентах от общей посевной площади овощей	37,6	33,8	12,3	5,4	1,7
в среднем на одно хозяйство, га	0,01	0,03	0,06	0,10	0,14

посевную площадь овощей, гектаров							Хозяйства, не имевшие посевной площади	Итого
0,16 - 0,20	0,21 - 0,30	0,31 - 0,50	0,51 - 1,00	1,01 - 5,0	свыше 5,0	всего		
0,0	0,0	0,0	0,0	-	0,0	195,4	22,5	217,9
0,0	0,0	0,0	0,0	-	0,0	89,7	10,3	100
0,0	0,0	0,0	0,0	-	0,0	100	x	x
0,0	0,0	0,0	0,0	-	0,0	1,9	x	1,9
0,4	0,2	0,1	0,1	-	0,8	100	x	100
0,17	0,22	0,42	0,61	-	15,00	0,01	x	0,01
0,0	0,0	0,0	-	-	-	87,3	11,4	98,7
0,0	0,0	0,0	-	-	-	88,4	11,6	100
0,0	0,0	0,0	-	-	-	100	x	x
0,0	0,0	0,0	-	-	-	0,6	x	0,6
0,3	0,4	0,1	-	-	-	100	x	100
0,18	0,25	0,34	-	-	-	0,01	x	0,01
0,5	0,4	0,2	0,1	0,1	0,0	420,4	77,0	497,5
0,1	0,1	0,0	0,0	0,0	0,0	84,5	15,5	100
0,1	0,1	0,0	0,0	0,0	0,0	100	x	x
0,1	0,1	0,1	0,0	0,2	0,1	6,5	x	6,5
1,5	1,5	1,0	0,8	2,3	1,7	100	x	100
0,18	0,24	0,39	0,67	2,10	8,69	0,02	x	0,01
0,0	0,0	0,0	0,0	0,0	-	39,9	27,6	67,5
0,0	0,0	0,0	0,0	0,0	-	59,2	40,8	100
0,0	0,0	0,1	0,0	0,0	-	100	x	x
0,0	0,0	0,0	0,0	0,0	-	0,2	x	0,2
1,5	1,2	7,1	2,7	2,4	-	100	x	100
0,18	0,29	0,50	0,68	2,66	-	0,01	x	0,00
-	0,0	-	0,0	0,0	0,0	11,5	4,3	15,8
-	0,0	-	0,0	0,0	0,0	72,9	27,1	100
-	0,0	-	0,0	0,0	0,0	100	x	x
-	0,0	-	0,0	0,0	0,0	0,1	x	0,1
-	0,6	-	0,7	2,3	8,1	100	x	100
-	0,22	-	0,51	1,61	5,70	0,01	x	0,00
0,2	0,1	0,1	0,0	0,1	0,0	151,9	18,8	170,7
0,1	0,1	0,0	0,0	0,0	0,0	89,0	11,0	100
0,1	0,1	0,0	0,0	0,0	0,0	100	x	x
0,0	0,0	0,0	0,0	0,1	0,0	3,0	x	3,0
1,2	1,2	0,7	0,7	4,1	1,3	100	x	100
0,18	0,24	0,37	0,73	2,12	7,89	0,02	x	0,02

	Хозяйства, имевшие				
	до 0,03	0,03 - 0,05	0,06 - 0,08	0,09 - 0,12	0,13 - 0,15
Хабаровский край					
Число хозяйств, тыс. единиц	61,9	11,3	0,8	0,2	0,0
в процентах от общего числа хозяйств	76,0	13,9	0,9	0,2	0,0
в процентах от числа хозяйств, имевших посевную площадь	83,3	15,2	1,0	0,3	0,1
Посевная площадь овощей, тыс. га	0,6	0,3	0,0	0,0	0,0
в процентах от общей посевной площади овощей	56,6	32,1	4,7	1,8	0,5
в среднем на одно хозяйство, га	0,01	0,03	0,06	0,10	0,14
Амурская область					
Число хозяйств, тыс. единиц	80,3	19,8	2,3	1,0	0,3
в процентах от общего числа хозяйств	69,0	17,0	2,0	0,8	0,3
в процентах от числа хозяйств, имевших посевную площадь	77,0	19,0	2,2	0,9	0,3
Посевная площадь овощей, тыс. га	0,7	0,6	0,1	0,1	0,0
в процентах от общей посевной площади овощей	41,1	33,7	8,3	5,3	2,3
в среднем на одно хозяйство, га	0,01	0,03	0,06	0,10	0,13
Магаданская область					
Число хозяйств, тыс. единиц	1,1	0,0	0,0	-	-
в процентах от общего числа хозяйств	56,8	1,2	0,2	-	-
в процентах от числа хозяйств, имевших посевную площадь	97,7	2,1	0,3	-	-
Посевная площадь овощей, тыс. га	0,0	0,0	0,0	-	-
в процентах от общей посевной площади овощей	83,8	12,9	3,3	-	-
в среднем на одно хозяйство, га	0,00	0,03	0,06	-	-
Сахалинская область					
Число хозяйств, тыс. единиц	15,7	0,3	0,0	0,0	0,0
в процентах от общего числа хозяйств	80,0	1,5	0,1	0,0	0,0
в процентах от числа хозяйств, имевших посевную площадь	98,0	1,9	0,1	0,0	0,0
Посевная площадь овощей, тыс. га	0,1	0,0	0,0	0,0	0,0
в процентах от общей посевной площади овощей	86,9	10,1	1,3	0,6	0,5
в среднем на одно хозяйство, га	0,00	0,03	0,06	0,10	0,14
Еврейская автономная область					
Число хозяйств, тыс. единиц	16,0	4,6	0,4	0,1	0,0
в процентах от общего числа хозяйств	67,5	19,5	1,9	0,5	0,1
в процентах от числа хозяйств, имевших посевную площадь	75,2	21,7	2,1	0,6	0,2
Посевная площадь овощей, тыс. га	0,2	0,1	0,0	0,0	0,0
в процентах от общей посевной площади овощей	41,6	35,3	7,1	3,0	1,2
в среднем на одно хозяйство, га	0,01	0,03	0,06	0,09	0,14
Чукотский автономный округ					
Число хозяйств, тыс. единиц	0,1	-	-	-	-
в процентах от общего числа хозяйств	35,6	-	-	-	-
в процентах от числа хозяйств, имевших посевную площадь	99,1	-	-	-	-
Посевная площадь овощей, тыс. га	0,0	-	-	-	-
в процентах от общей посевной площади овощей	47,0	-	-	-	-
в среднем на одно хозяйство, га	0,00	-	-	-	-

посевную площадь овощей, гектаров							Хозяйства, не имевшие посевной площади	Итого
0,16 - 0,20	0,21 - 0,30	0,31 - 0,50	0,51 - 1,00	1,01 - 5,0	свыше 5,0	всего		
0,0	0,0	0,0	0,0	0,0	0,0	74,3	7,2	81,5
0,0	0,0	0,0	0,0	0,0	0,0	91,2	8,8	100
0,0	0,0	0,0	0,0	0,0	0,0	100	x	x
0,0	0,0	0,0	0,0	0,0	0,0	1,0	x	1,0
0,4	0,8	0,5	0,7	0,4	1,4	100	x	100
0,18	0,24	0,38	0,67	1,43	6,88	0,01	x	0,01
0,3	0,2	0,1	0,0	0,0	0,0	104,3	12,2	116,4
0,2	0,2	0,1	0,0	0,0	0,0	89,6	10,4	100
0,3	0,2	0,1	0,0	0,0	0,0	100	x	x
0,0	0,0	0,0	0,0	0,0	0,0	1,8	x	1,8
2,7	2,5	1,2	0,5	0,3	2,1	100	x	100
0,18	0,24	0,37	0,55	2,67	12,67	0,02	x	0,02
-	-	-	-	-	-	1,1	0,8	1,9
-	-	-	-	-	-	58,2	41,8	100
-	-	-	-	-	-	100	x	x
-	-	-	-	-	-	0,0	x	0,0
-	-	-	-	-	-	100	x	100
-	-	-	-	-	-	0,00	x	0,00
-	-	-	0,0	-	-	16,0	3,6	19,6
-	-	-	0,0	-	-	81,7	18,3	100
-	-	-	0,0	-	-	100	x	x
-	-	-	0,0	-	-	0,1	x	0,1
-	-	-	0,6	-	-	100	x	100
-	-	-	0,50	-	-	0,01	x	0,00
0,0	0,0	0,0	0,0	0,0	0,0	21,2	2,4	23,7
0,1	0,1	0,0	0,0	0,0	0,0	89,8	10,2	100
0,1	0,1	0,0	0,0	0,0	0,0	100	x	x
0,0	0,0	0,0	0,0	0,0	0,0	0,4	x	0,4
1,0	1,3	0,5	0,9	3,7	4,3	100	x	100
0,18	0,24	0,40	0,71	2,01	8,01	0,02	x	0,02
-	-	0,0	-	-	-	0,1	0,2	0,3
-	-	0,3	-	-	-	35,9	64,1	100
-	-	0,9	-	-	-	100	x	x
-	-	0,0	-	-	-	0,0	x	0,0
-	-	53,0	-	-	-	100	x	100
-	-	0,35	-	-	-	0,01	x	0,00

МЕТОДОЛОГИЧЕСКИЕ ПОЯСНЕНИЯ

В **хозяйства всех категорий** включены сельскохозяйственные организации, крестьянские (фермерские) хозяйства, индивидуальные предприниматели и хозяйства населения.

К **сельскохозяйственным организациям** отнесены хозяйственные товарищества, общества и партнерства (в том числе публичные и непубличные акционерные общества), производственные кооперативы, родовые общины, унитарные предприятия, подсобные сельскохозяйственные предприятия несельскохозяйственных организаций.

В соответствии с официальной статистической методологией Росстата в рамках Всероссийской сельскохозяйственной переписи 2016 г. к **подсобным сельскохозяйственным предприятиям несельскохозяйственных организаций** отнесены хозяйства, имеющие посевные площади сельскохозяйственных культур не менее 50 гектаров и(или) не менее 10 голов крупного рогатого скота, или не менее 5 голов коров, или не менее 20 голов свиней, или не менее 15 голов овец или коз, или не менее 100 голов птицы, или не менее 10 голов лошадей.

К **малым сельскохозяйственным предприятиям (включая микропредприятия)** отнесены юридические лица – коммерческие организации, внесенные в единый государственный реестр юридических лиц и соответствующие условиям, установленным Федеральным законом от 24 июля 2007 г. № 209-ФЗ «О развитии малого и среднего предпринимательства в Российской Федерации».

Крестьянское (фермерское) хозяйство – объединение граждан, связанных родством и (или) свойством, имеющих в общей собственности имущество и совместно осуществляющих производственную и иную хозяйственную деятельность (производство, переработку, хранение, транспортировку и реализацию сельскохозяйственной продукции), основанную на их личном участии (статья 1 Федерального закона от 11 июня 2003 г. № 74-ФЗ «О крестьянском (фермерском) хозяйстве»).

Индивидуальный предприниматель – гражданин (физическое лицо), занимающийся предпринимательской деятельностью без образования юридического лица с момента его государственной регистрации в соответствии со статьей 23 Гражданского кодекса Российской Федерации и заявивший в Свидетельстве о государственной регистрации виды деятельности, отнесенные согласно Общероссийскому классификатору видов экономической деятельности (ОКВЭД) к сельскому хозяйству.

К **хозяйствам населения** отнесены личные подсобные и другие индивидуальные хозяйства граждан, а также хозяйства граждан, имеющих земельные участки в садоводческих, огороднических и дачных некоммерческих объединениях.

Личное подсобное хозяйство – форма непредпринимательской деятельности по производству и переработке сельскохозяйственной продукции, осуществляемой личным трудом гражданина и членов его семьи в целях удовлетворения личных потребностей на земельном участке, предоставленном или приобретенном для ведения личного подсобного

хозяйства. Землепользование хозяйств может состоять из приусадебных и полевых участков (статьи 2, 4 Федерального закона от 7 июля 2003 г. № 112-ФЗ «О личном подсобном хозяйстве»).

К **другим индивидуальным хозяйствам граждан** отнесены:

- граждане, имеющие земельные участки для индивидуального жилищного строительства с площадью 4 и более соток и занимающиеся сельскохозяйственным производством;

- граждане, имеющие земельные участки (садовые, огородные, дачные и другие), не входящие в некоммерческие объединения граждан;

- граждане, не имеющие земли, но имеющие сельскохозяйственных животных.

Садоводческое, огородническое, дачное некоммерческое объединение граждан – некоммерческая организация, учрежденная гражданами на добровольных началах для содействия ее членам в решении общих социально-хозяйственных задач ведения садоводства, огородничества и дачного хозяйства (статья 1 Федерального закона от 15 апреля 1998 г. № 66-ФЗ «О садоводческих, огороднических и дачных некоммерческих объединениях граждан»).

Табл. 206-216. Посевные площади - часть пашни, занятая под посевы сельскохозяйственных культур.

Данные в группировках по размеру посевных площадей основных сельскохозяйственных культур (**табл. 206-216**) приведены по сельскохозяйственным организациям (хозяйствам), осуществлявшим сельскохозяйственную деятельность в 2016 году.



ДИАГРАММЫ

1. СТРУКТУРА ОБЩЕЙ ПОСЕВНОЙ ПЛОЩАДИ СЕЛЬСКОХОЗЯЙСТВЕННЫХ КУЛЬТУР ПОД УРОЖАЙ 2006 И 2016 ГГ. ПО КАТЕГОРИЯМ ХОЗЯЙСТВ

(в процентах от общей посевной площади в хозяйствах всех категорий)

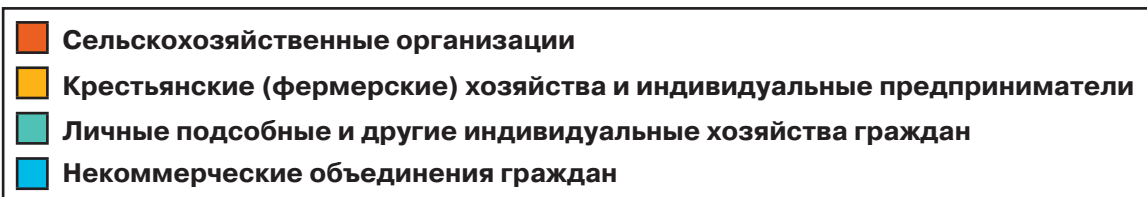
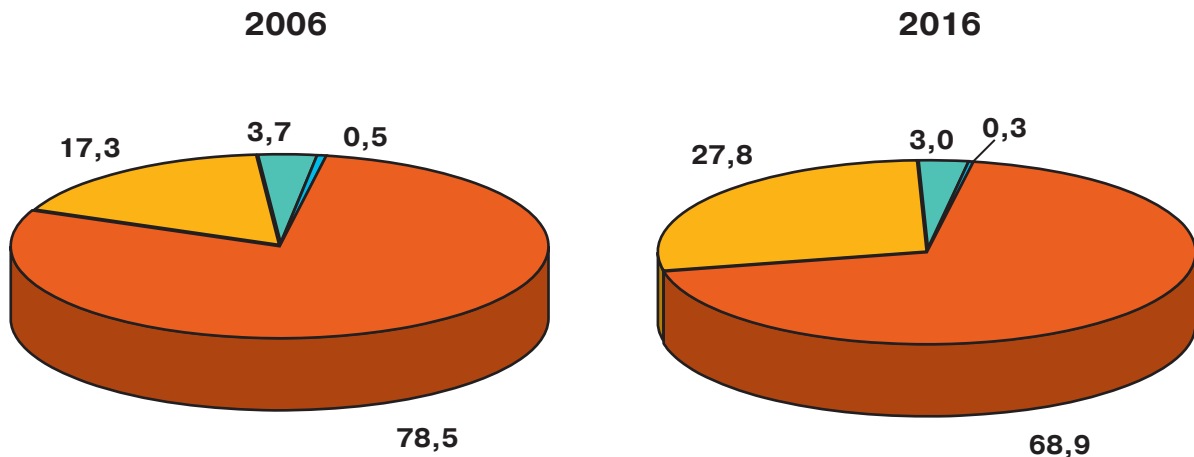

2. СТРУКТУРА ОБЩЕЙ ПОСЕВНОЙ ПЛОЩАДИ СЕЛЬСКОХОЗЯЙСТВЕННЫХ КУЛЬТУР ПОД УРОЖАЙ 2016 Г. ПО КАТЕГОРИЯМ ХОЗЯЙСТВ

(в процентах от общей посевной площади в хозяйствах всех категорий)

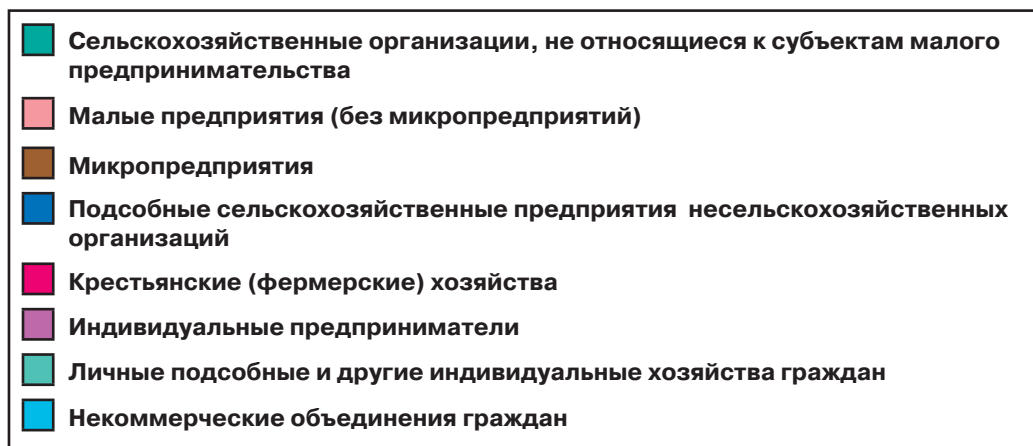
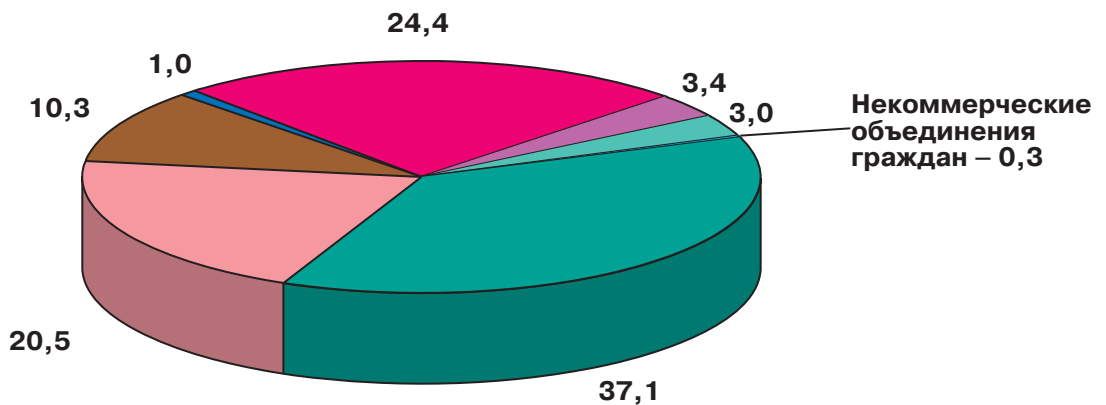

3. СТРУКТУРА ПОСЕВНЫХ ПЛОЩАДЕЙ ПОД УРОЖАЙ 2006 И 2016 ГГ. ПО ВИДАМ СЕЛЬСКОХОЗЯЙСТВЕННЫХ КУЛЬТУР ПО КАТЕГОРИЯМ ХОЗЯЙСТВ

(в процентах от общей посевной площади соответствующей категории хозяйств)

2006

2016

Сельскохозяйственные организации

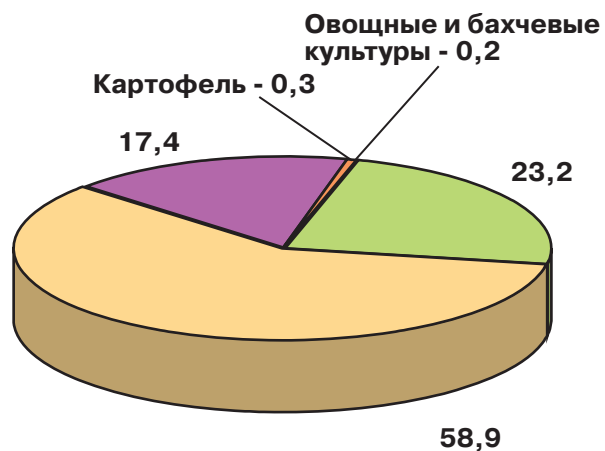
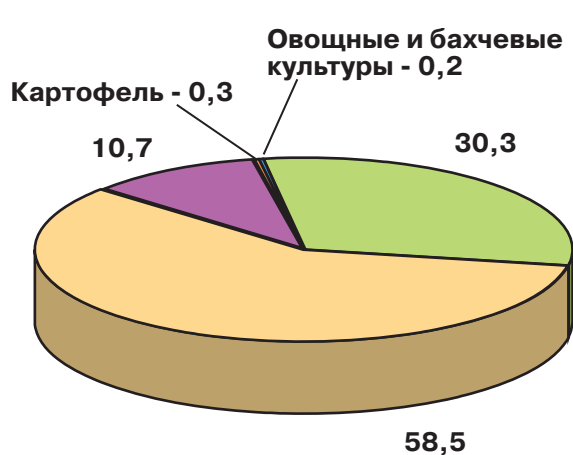

Крестьянские (фермерские) хозяйства и индивидуальные предприниматели

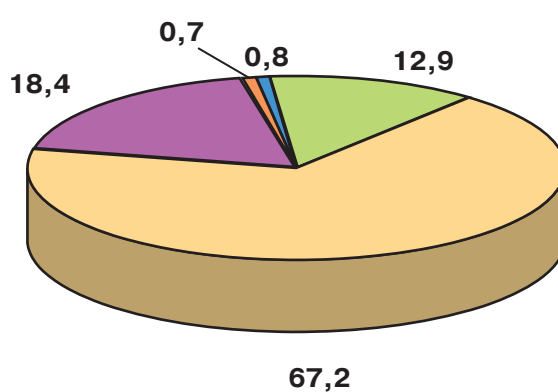
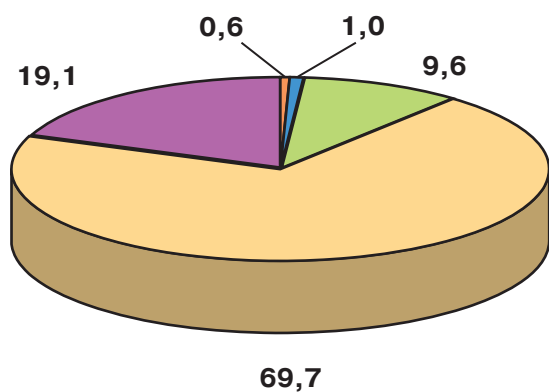

Личные подсобные хозяйства

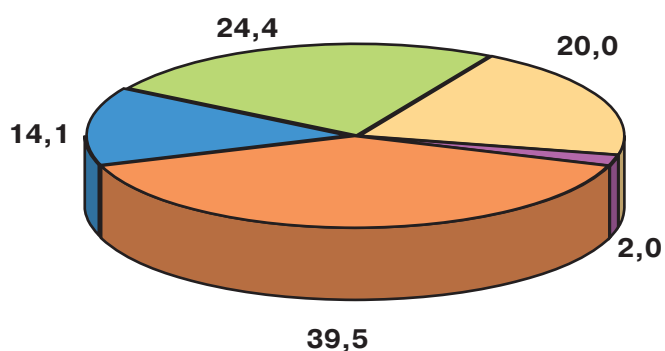
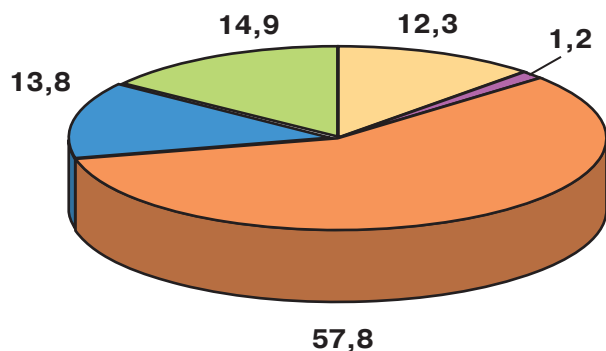

2006

2016

Садоводческие некоммерческие объединения граждан

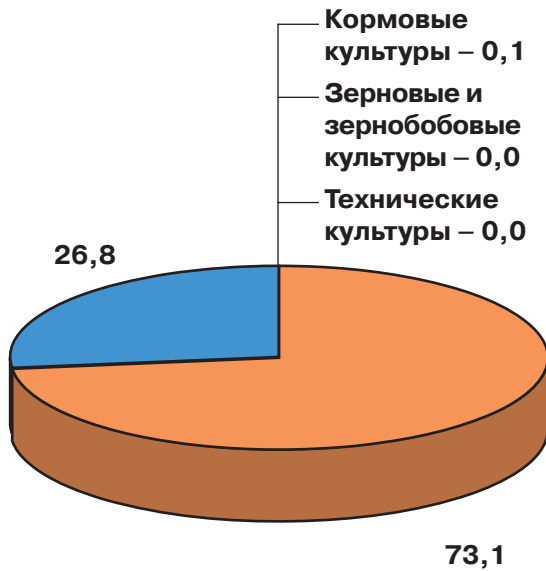

Огороднические некоммерческие объединения граждан

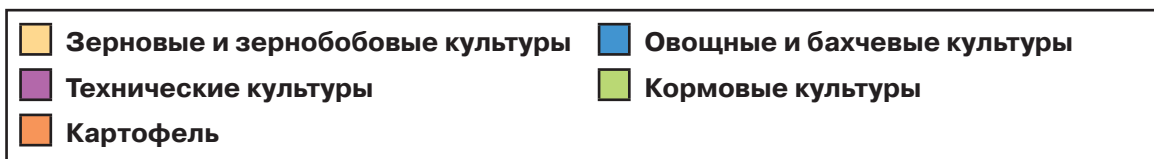
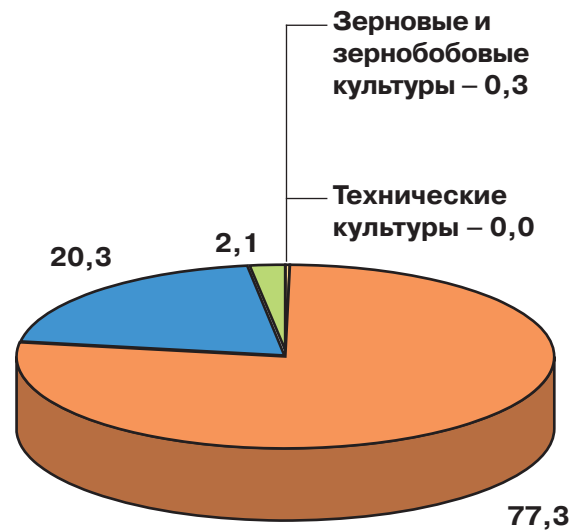
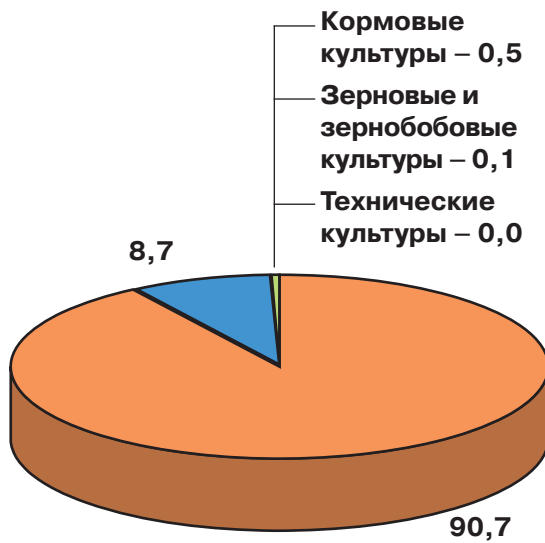

4. СРЕДНИЙ РАЗМЕР ОБЩЕЙ ПОСЕВНОЙ ПЛОЩАДИ СЕЛЬСКОХОЗЯЙСТВЕННЫХ КУЛЬТУР ПОД УРОЖАЙ 2016 Г. В СЕЛЬСКОХОЗЯЙСТВЕННЫХ ОРГАНИЗАЦИЯХ, НЕ ОТНОСЯЩИХСЯ К СУБЪЕКТАМ МАЛОГО ПРЕДПРИНИМАТЕЛЬСТВА ¹⁾

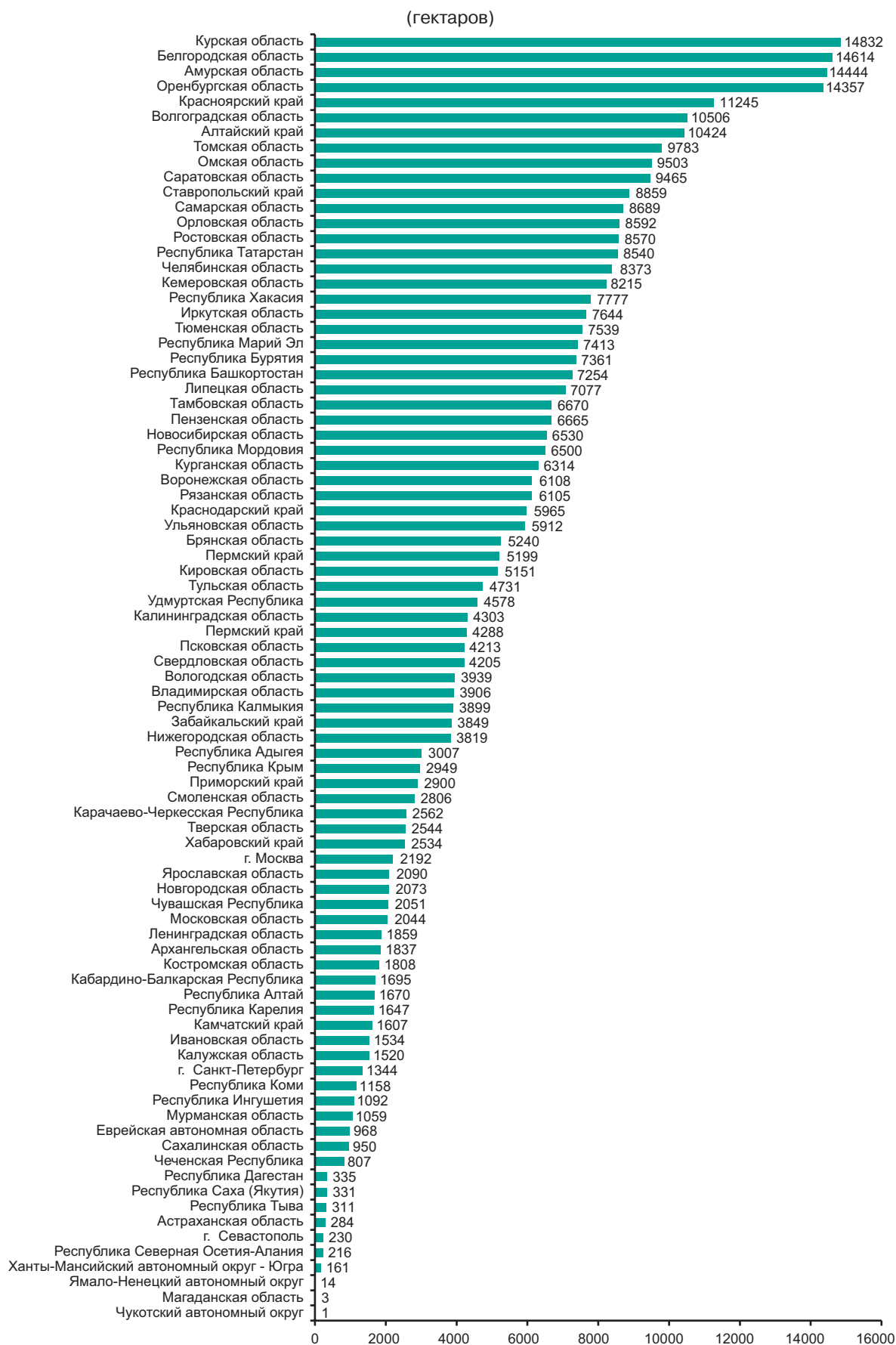

¹⁾ В расчете на одну сельскохозяйственную организацию, не относящуюся к субъектам малого предпринимательства, имевшую общую посевную площадь.

5. СРЕДНИЙ РАЗМЕР ОБЩЕЙ ПОСЕВНОЙ ПЛОЩАДИ СЕЛЬСКОХОЗЯЙСТВЕННЫХ КУЛЬТУР ПОД УРОЖАЙ 2016 Г. В МАЛЫХ СЕЛЬСКОХОЗЯЙСТВЕННЫХ ПРЕДПРИЯТИЯХ (БЕЗ МИКРОПРЕДПРИЯТИЙ)¹⁾

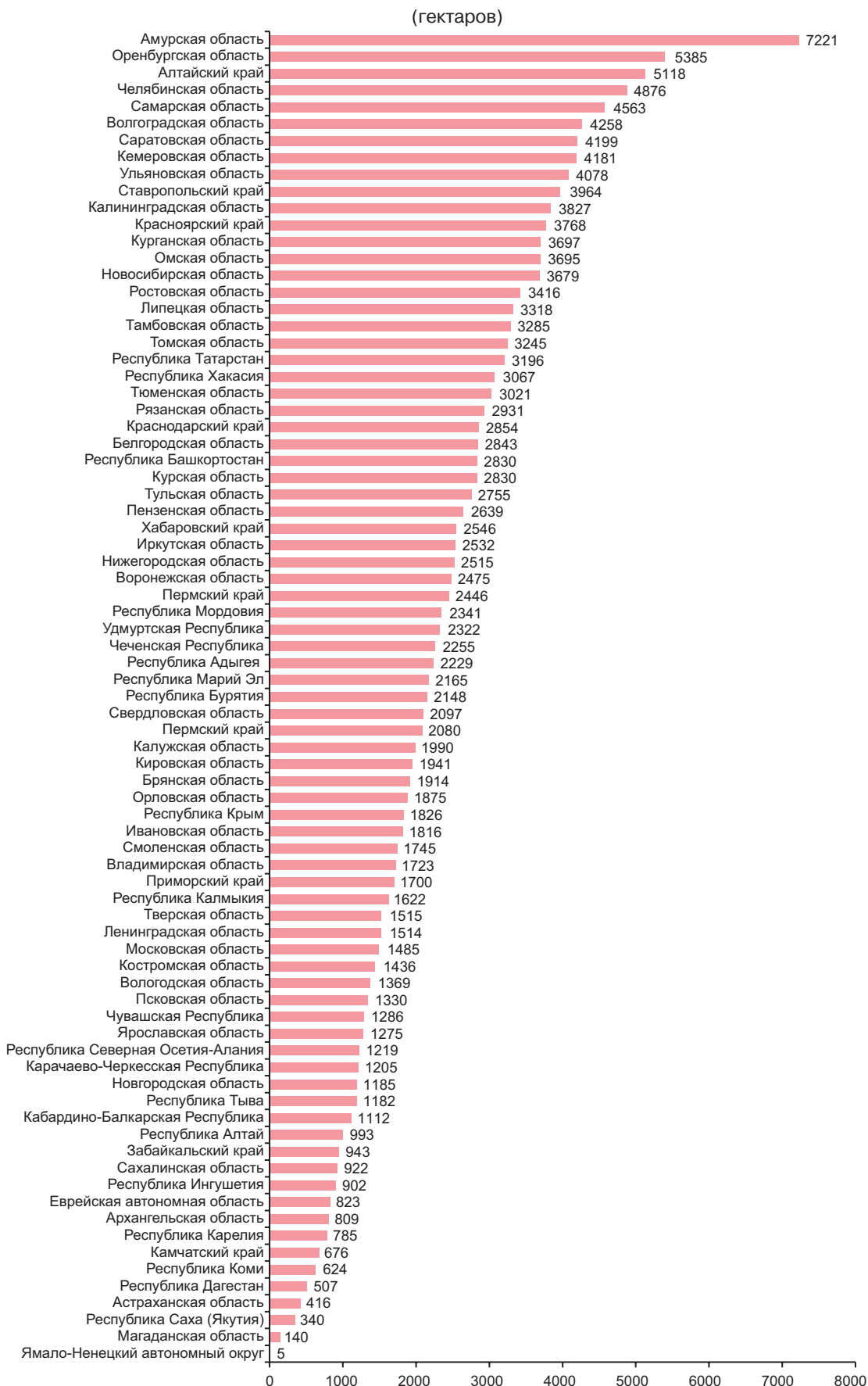

¹⁾ В расчете на одно малое сельскохозяйственное предприятие (без микропредприятий), имевшее общую посевную площадь.

6. СРЕДНИЙ РАЗМЕР ОБЩЕЙ ПОСЕВНОЙ ПЛОЩАДИ СЕЛЬСКОХОЗЯЙСТВЕННЫХ КУЛЬТУР ПОД УРОЖАЙ 2016 Г. В КРЕСТЬЯНСКИХ (ФЕРМЕРСКИХ) ХОЗЯЙСТВАХ ¹⁾

(гектаров)

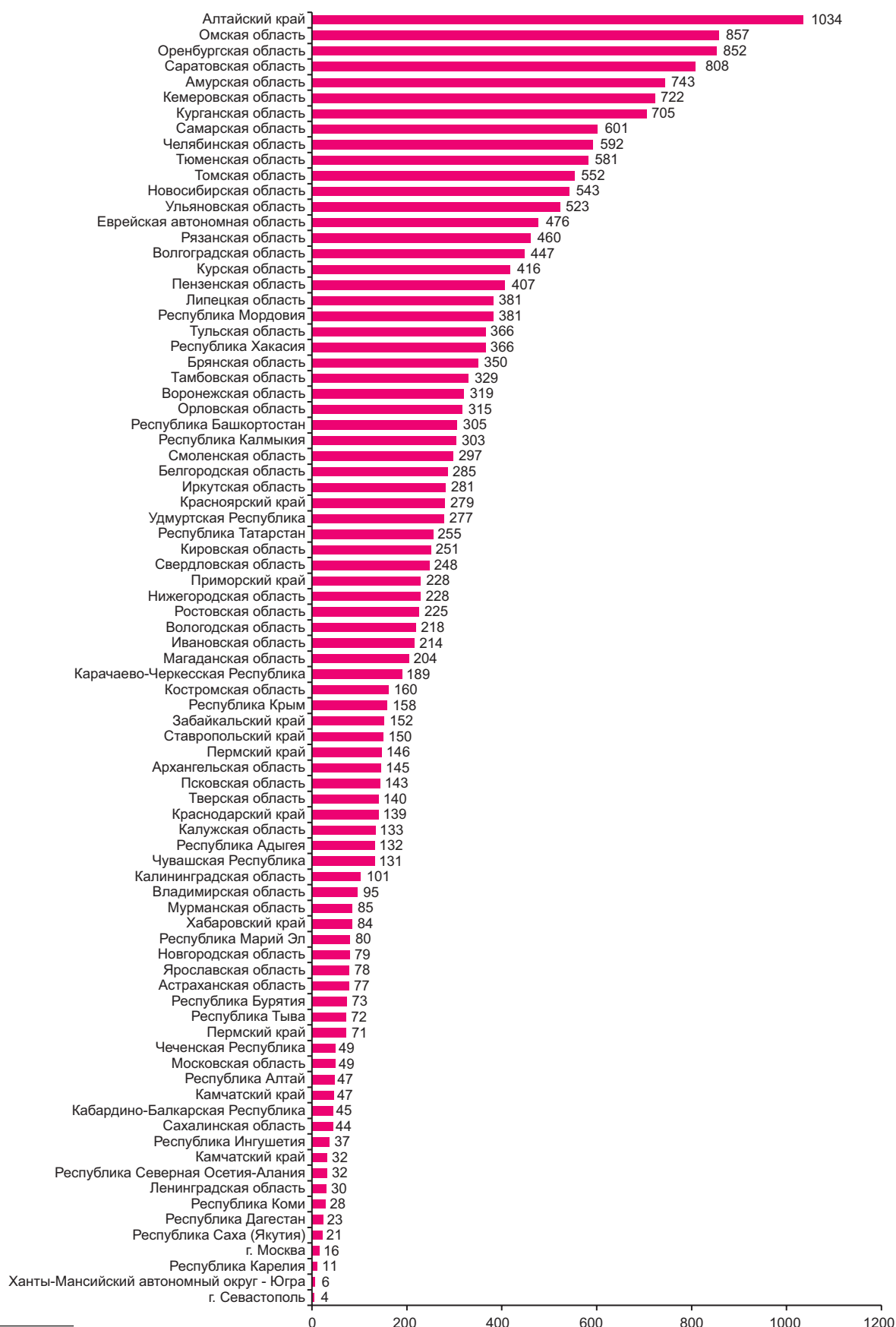

¹⁾ В расчете на одно крестьянское (фермерское) хозяйство, имевшее общую посевную площадь.
В Ямало-Ненецком автономном округе значение показателя меньше 1.

7. СРЕДНИЙ РАЗМЕР ОБЩЕЙ ПОСЕВНОЙ ПЛОЩАДИ СЕЛЬСКОХОЗЯЙСТВЕННЫХ КУЛЬТУР ПОД УРОЖАЙ 2016 Г. У ИНДИВИДУАЛЬНЫХ ПРЕДПРИНИМАТЕЛЕЙ ¹⁾

(гектаров)

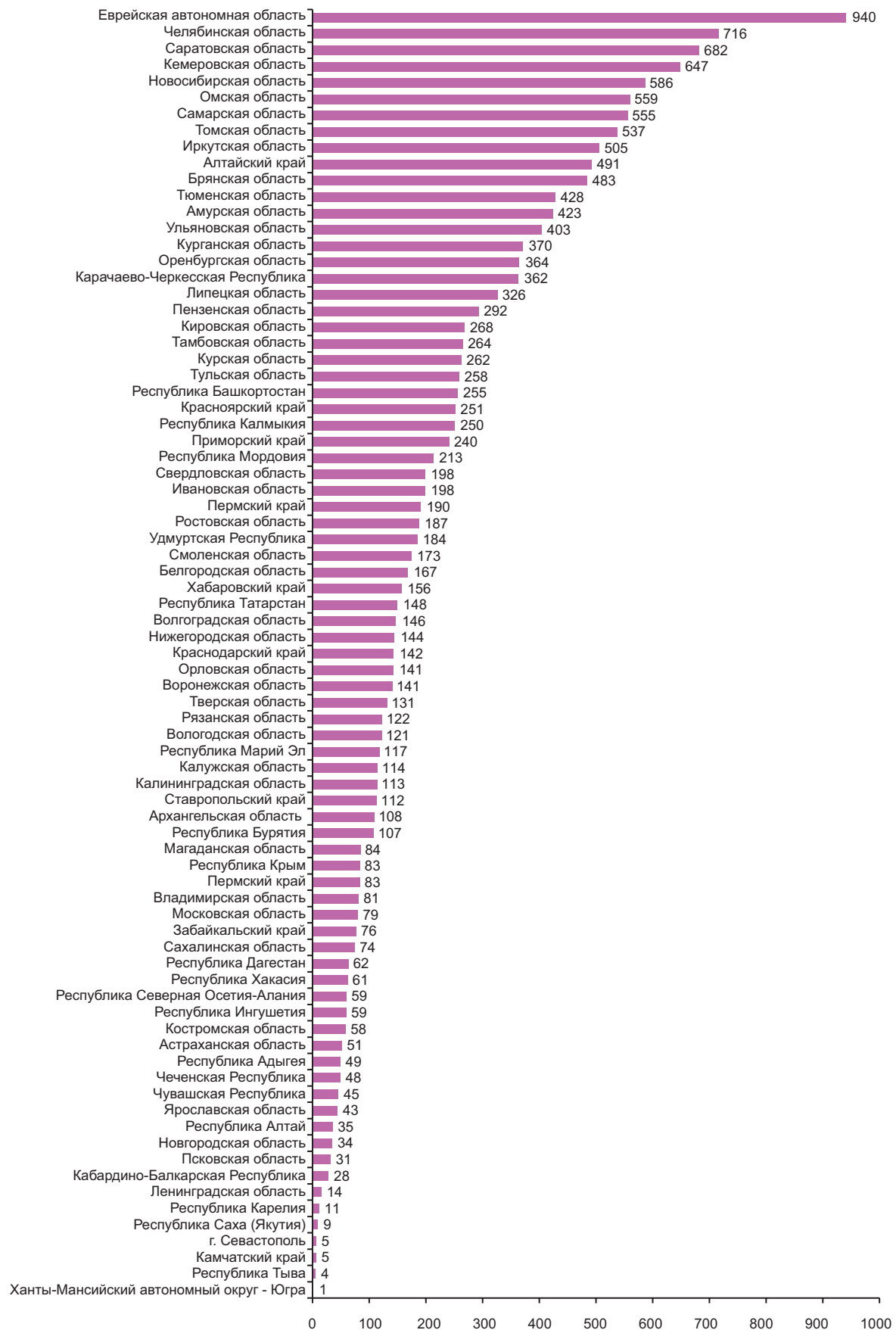

¹⁾ В расчете на одного индивидуального предпринимателя, имевшего общую посевную площадь.

В Республике Коми, Мурманской области, гг. Москве, Санкт Петербурге, Ненецком, Ямало-Ненецком автономном округе значение показателя меньше 1.

8. СРЕДНИЙ РАЗМЕР ОБЩЕЙ ПОСЕВНОЙ ПЛОЩАДИ СЕЛЬСКОХОЗЯЙСТВЕННЫХ КУЛЬТУР ПОД УРОЖАЙ 2016 Г. В ЛИЧНЫХ ПОДСОБНЫХ И ДРУГИХ ИНДИВИДУАЛЬНЫХ ХОЗЯЙСТВАХ ГРАЖДАН ¹⁾

(соток)²⁾

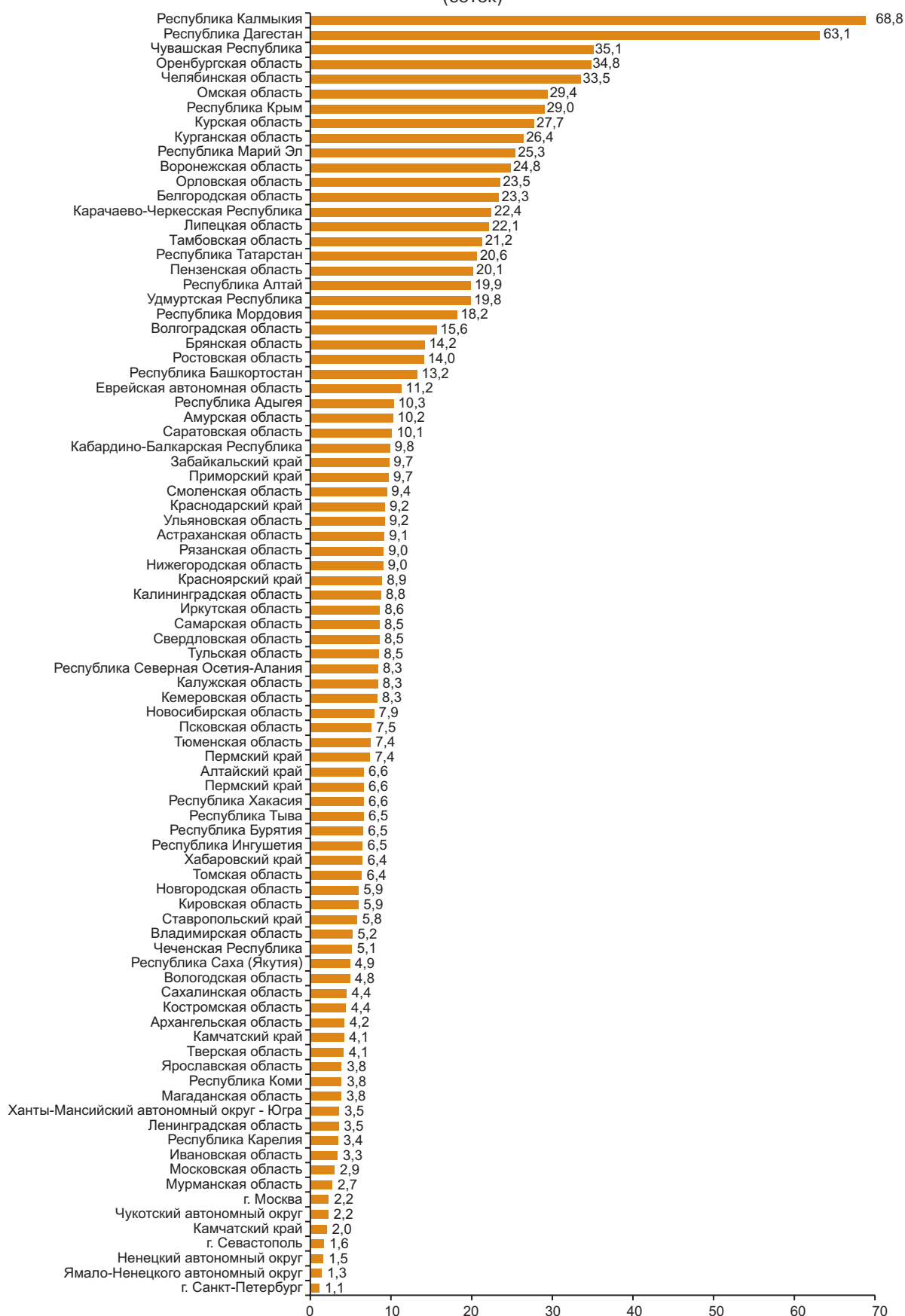

¹⁾ В расчете на одно личное подсобное и другое индивидуальное хозяйство граждан, имевшее общую посевную площадь.

²⁾ В 1 га - 100 соток.

Федеральная служба государственной статистики

**ВСЕРОССИЙСКАЯ СЕЛЬСКОХОЗЯЙСТВЕННАЯ ПЕРЕПИСЬ 2016 ГОДА
(в 8 томах)**

**ТОМ 4.
ПОСЕВНЫЕ ПЛОЩАДИ СЕЛЬСКОХОЗЯЙСТВЕННЫХ КУЛЬТУР
И ПЛОЩАДИ МНОГОЛЕТНИХ НАСАЖДЕНИЙ И ЯГОДНЫХ КУЛЬТУР**

**Книга 2. Структура посевных площадей.
Группировки объектов переписи по размеру посевных площадей**

Официальное издание

Ответственные за выпуск:

Е. И. Новокщенова
Л. В. Демина
А. В. Ленник
К. Ю. Демидов
Л. В. Субботина
Т. О. Коник
Л. Н. Жукова

Тел.: (495) 607-28-62
(495) 607-49-41

Компьютерная верстка
Информационно-издательский центр «Статистика России»
Москва, ул. Мясницкая, д. 39, стр. 1

Подписано в печать 10.09.2018
Формат 60x841/8
Печать офсетная
Тираж 750 экз.

Гарнитура журн.-рубл.
Объем 70 п.л.
Заказ №

Отпечатано в типографии «Август Борг»
107497, Москва, ул. Амурская, 5, стр. 2